

**2025**  
**TRAFİK VE ULAŞIM**  
**BİLGİLERİ**

**OTOYOLLAR VE DEVLET YOLLARININ TRAFİK DİLİMLERİNE GÖRE**  
**YILLIK ORTALAMA GÜNLÜK TRAFİK DEĞERLERİ**  
**VE ULAŞIM BİLGİLERİ**

TRAFİK GÜVENLİĞİ DAİRESİ BAŞKANLIĞI  
ULAŞIM ETÜTLERİ ŞUBESİ MÜDÜRLÜĞÜ  
MAYIS-2026



## ÖNSÖZ

Her yıl periyodik olarak yayımlanmakta olan "Karayolları Trafik ve Ulaşım Bilgileri" kitabının bu nüshası ile, 2025 Yılı bilgileri ilgililerin kullanımına sunulmuştur.

Kitabın geliştirilmesi yönünden yapılacak öneriler için teşekkür ederim.



Ahmet GÜLŞEN

Karayolları Genel Müdürü

## PREFACE

With this issue of "Traffic and Transportation Survey of Highways" published every year, the data for the year of 2025 is presented for the consideration of those interested.

Any suggestion concerning the improvement of the book will be appreciated.



Ahmet GÜLŞEN

Director General



**İÇİNDEKİLER**  
**GİRİŞ**  
**TÜRKÇE-İNGİLİZCE-AÇIKLAMALAR**  
**YÖNTEM**

|  | <u>SAYFA</u> |  | <u>SAYFA</u> |
|--|--------------|--|--------------|
| <b>I. OTOYOLLAR</b>  |              |  |              |
| <b>1., 4. VE 14. BÖLGE MÜDÜRLÜKLERİ</b>                                  |              | <b>5. BÖLGE MÜDÜRLÜĞÜ - MERSİN</b>                                       |              |
| Otoyolları Yıllık Ortalama Günlük Trafik Değerleri.....                  | 13           | Trafik Dilim Haritası.....   | 73           |
| Otoyollar Trafik Hacim Haritası.....                                     | 15           | Devlet Yolları Trafik Hacim Haritası.....                                | 75           |
| <b>2. BÖLGE MÜDÜRLÜĞÜ</b>  |              | Devlet Yolları Yıllık Ortalama Günlük Trafik Değerleri ve Hız Bilgileri. | 77           |
| Otoyolları Yıllık Ortalama Günlük Trafik Değerleri.....                  | 17           | Yıllık Taşıt-Km, Yolcu-Km ve Ton-Km Değerleri.....                       | 82           |
| Otoyollar Trafik Hacim Haritası.....                                     | 19           | Taşıt Hacimlerine Göre Otoyol ve Devlet Yolları Uzunlukları.....         | 83           |
| <b>5., 6. VE 9. BÖLGE MÜDÜRLÜKLERİ</b>                                   |              | <b>6. BÖLGE MÜDÜRLÜĞÜ - KAYSERİ</b>                                      |              |
| Otoyolları Yıllık Ortalama Günlük Trafik Değerleri.....                  | 21           | Trafik Dilim Haritası.....   | 85           |
| Otoyollar Trafik Hacim Haritası.....                                     | 23           | Devlet Yolları Trafik Hacim Haritası.....                                | 87           |
| <b>II. DEVLET YOLLARI</b>  |              | Devlet Yolları Yıllık Ortalama Günlük Trafik Değerleri ve Hız Bilgileri. | 89           |
| <b>1. BÖLGE MÜDÜRLÜĞÜ - İSTANBUL</b>                                     |              | Yıllık Taşıt-Km, Yolcu-Km ve Ton-Km Değerleri.....                       | 93           |
| Trafik Dilim Haritası.....   | 27           | Taşıt Hacimlerine Göre Otoyol ve Devlet Yolları Uzunlukları.....         | 94           |
| Devlet Yolları Trafik Hacim Haritası.....                                | 29           | <b>7. BÖLGE MÜDÜRLÜĞÜ - SAMSUN</b>                                       |              |
| Devlet Yolları Yıllık Ortalama Günlük Trafik Değerleri ve Hız Bilgileri. | 31           | Trafik Dilim Haritası.....   | 95           |
| Yıllık Taşıt-Km, Yolcu-Km ve Ton-Km Değerleri.....                       | 36           | Devlet Yolları Trafik Hacim Haritası.....                                | 97           |
| Taşıt Hacimlerine Göre Otoyol ve Devlet Yolları Uzunlukları.....         | 37           | Devlet Yolları Yıllık Ortalama Günlük Trafik Değerleri ve Hız Bilgileri. | 99           |
| <b>2. BÖLGE MÜDÜRLÜĞÜ - İZMİR</b>  |              | Yıllık Taşıt-Km, Yolcu-Km ve Ton-Km Değerleri.....                       | 103          |
| Trafik Dilim Haritası.....   | 39           | Taşıt Hacimlerine Göre Devlet Yolları Uzunlukları.....                   | 104          |
| Devlet Yolları Trafik Hacim Haritası.....                                | 41           | <b>8. BÖLGE MÜDÜRLÜĞÜ - ELAZIĞ</b>                                       |              |
| Devlet Yolları Yıllık Ortalama Günlük Trafik Değerleri ve Hız Bilgileri. | 43           | Trafik Dilim Haritası.....   | 105          |
| Yıllık Taşıt-Km, Yolcu-Km ve Ton-Km Değerleri.....                       | 49           | Devlet Yolları Trafik Hacim Haritası.....                                | 107          |
| Taşıt Hacimlerine Göre Otoyol ve Devlet Yolları Uzunlukları.....         | 50           | Devlet Yolları Yıllık Ortalama Günlük Trafik Değerleri ve Hız Bilgileri. | 109          |
| <b>3. BÖLGE MÜDÜRLÜĞÜ - KONYA</b>  |              | Yıllık Taşıt-Km, Yolcu-Km ve Ton-Km Değerleri.....                       | 112          |
| Trafik Dilim Haritası.....   | 51           | Taşıt Hacimlerine Göre Devlet Yolları Uzunlukları.....                   | 113          |
| Devlet Yolları Trafik Hacim Haritası.....                                | 53           | <b>9. BÖLGE MÜDÜRLÜĞÜ - DİYARBAKIR</b>                                   |              |
| Devlet Yolları Yıllık Ortalama Günlük Trafik Değerleri ve Hız Bilgileri. | 55           | Trafik Dilim Haritası.....   | 115          |
| Yıllık Taşıt-Km, Yolcu-Km ve Ton-Km Değerleri.....                       | 60           | Devlet Yolları Trafik Hacim Haritası.....                                | 117          |
| Taşıt Hacimlerine Göre Devlet Yolları Uzunlukları.....                   | 61           | Devlet Yolları Yıllık Ortalama Günlük Trafik Değerleri ve Hız Bilgileri. | 119          |
| <b>4. BÖLGE MÜDÜRLÜĞÜ - ANKARA</b>                                       |              | Yıllık Taşıt-Km, Yolcu-Km ve Ton-Km Değerleri.....                       | 123          |
| Trafik Dilim Haritası.....   | 63           | Taşıt Hacimlerine Göre Otoyol ve Devlet Yolları Uzunlukları.....         | 124          |
| Devlet Yolları Trafik Hacim Haritası.....                                | 65           | <b>10. BÖLGE MÜDÜRLÜĞÜ - TRABZON</b>                                     |              |
| Devlet Yolları Yıllık Ortalama Günlük Trafik Değerleri ve Hız Bilgileri. | 67           | Trafik Dilim Haritası.....   | 125          |
| Yıllık Taşıt-Km, Yolcu-Km ve Ton-Km Değerleri.....                       | 71           | Devlet Yolları Trafik Hacim Haritası.....                                | 127          |
| Taşıt Hacimlerine Göre Otoyol ve Devlet Yolları Uzunlukları.....         | 72           | Devlet Yolları Yıllık Ortalama Günlük Trafik Değerleri ve Hız Bilgileri. | 129          |
|  |              | Yıllık Taşıt-Km, Yolcu-Km ve Ton-Km Değerleri.....                       | 132          |
|  |              | Taşıt Hacimlerine Göre Devlet Yolları Uzunlukları.....                   | 133          |

**11. BÖLGE MÜDÜRLÜĞÜ - VAN**

|  |     |
|--|-----|
| Trafik Dilim Haritası.....   | 135 |
| Devlet Yolları Trafik Hacim Haritası.....                                | 137 |
| Devlet Yolları Yıllık Ortalama Günlük Trafik Değerleri ve Hız Bilgileri. | 139 |
| Yıllık Taşıt-Km, Yolcu-Km ve Ton-Km Değerleri.....                       | 142 |
| Taşıt Hacimlerine Göre Devlet Yolları Uzunlukları.....                   | 143 |

**12. BÖLGE MÜDÜRLÜĞÜ - ERZURUM**

|  |     |
|--|-----|
| Trafik Dilim Haritası.....   | 145 |
| Devlet Yolları Trafik Hacim Haritası.....                                | 147 |
| Devlet Yolları Yıllık Ortalama Günlük Trafik Değerleri ve Hız Bilgileri. | 149 |
| Yıllık Taşıt-Km, Yolcu-Km ve Ton-Km Değerleri.....                       | 152 |
| Taşıt Hacimlerine Göre Devlet Yolları Uzunlukları.....                   | 153 |

**13. BÖLGE MÜDÜRLÜĞÜ - ANTALYA**

|  |     |
|--|-----|
| Trafik Dilim Haritası.....   | 155 |
| Devlet Yolları Trafik Hacim Haritası.....                                | 157 |
| Devlet Yolları Yıllık Ortalama Günlük Trafik Değerleri ve Hız Bilgileri. | 159 |
| Yıllık Taşıt-Km, Yolcu-Km ve Ton-Km Değerleri.....                       | 163 |
| Taşıt Hacimlerine Göre Devlet Yolları Uzunlukları.....                   | 164 |

**14. BÖLGE MÜDÜRLÜĞÜ - BURSA**

|  |     |
|--|-----|
| Trafik Dilim Haritası.....   | 165 |
| Devlet Yolları Trafik Hacim Haritası.....                                | 167 |
| Devlet Yolları Yıllık Ortalama Günlük Trafik Değerleri ve Hız Bilgileri. | 169 |
| Yıllık Taşıt-Km, Yolcu-Km ve Ton-Km Değerleri.....                       | 174 |
| Taşıt Hacimlerine Göre Otoyol ve Devlet Yolları Uzunlukları.....         | 175 |

**15. BÖLGE MÜDÜRLÜĞÜ - KASTAMONU**

|  |     |
|--|-----|
| Trafik Dilim Haritası.....   | 177 |
| Devlet Yolları Trafik Hacim Haritası.....                                | 179 |
| Devlet Yolları Yıllık Ortalama Günlük Trafik Değerleri ve Hız Bilgileri. | 181 |
| Yıllık Taşıt-Km, Yolcu-Km ve Ton-Km Değerleri.....                       | 184 |
| Taşıt Hacimlerine Göre Devlet Yolları Uzunlukları.....                   | 185 |

**16. BÖLGE MÜDÜRLÜĞÜ - SİVAS**

|  |     |
|--|-----|
| Trafik Dilim Haritası.....   | 187 |
| Devlet Yolları Trafik Hacim Haritası.....                                | 189 |
| Devlet Yolları Yıllık Ortalama Günlük Trafik Değerleri ve Hız Bilgileri. | 191 |
| Yıllık Taşıt-Km, Yolcu-Km ve Ton-Km Değerleri.....                       | 194 |
| Taşıt Hacimlerine Göre Devlet Yolları Uzunlukları.....                   | 195 |

**18. BÖLGE MÜDÜRLÜĞÜ - KARS**

|  |     |
|--|-----|
| Trafik Dilim Haritası.....   | 197 |
| Devlet Yolları Trafik Hacim Haritası.....                                | 199 |
| Devlet Yolları Yıllık Ortalama Günlük Trafik Değerleri ve Hız Bilgileri. | 201 |
| Yıllık Taşıt-Km, Yolcu-Km ve Ton-Km Değerleri.....                       | 203 |
| Taşıt Hacimlerine Göre Devlet Yolları Uzunlukları.....                   | 204 |

**III. GENEL BİLGİLER**

|   |     |
|---|-----|
| Otoyollar, Devlet Yolları ve İl Yolları Uzunlukları.....                                      | 207 |
| KGM Sorumluluğundaki Yol Ağında Yıllık Taşıt-Km, Yolcu-Km ve Ton-Km Değerleri.....            | 208 |
| 2025 Yılı Devlet Yolları Taşıt-Km, Yolcu-Km, Ton-Km Değerleri.....                            | 209 |
| 2025 Yılı Devlet Yolları Taşıt-Km, Yolcu-Km, Ton-Km Değerlerinin Türkiye Geneline Oranı.....  | 210 |
| Karayolları Bölge Müdürlüklerine Göre Yıllık Taşıt-Km, Yolcu-Km ve Ton-Km Değerleri .....     | 211 |
| İllere Göre Yıllık Taşıt-Km, Yolcu-Km ve Ton-Km Değerleri .....                               | 212 |
| Türkiye Geneline Taşıt Hacimlerine Göre Otoyol ve Devlet Yolları Uzunlukları .....            | 215 |
| Türkiye Geneline Devlet Yollarında Taşıt Hacimlerine Göre Taşıt Sınıflarının Dağılımları..... | 216 |
| Kara Sınır Kapıları Trafik Bilgileri.....   | 217 |
| Taşıt Sınıflarına Göre Yük Cinslerinin Dağılımı.....  | 218 |
| Yük Cinslerine Göre Taşınan Yük Miktarının Dağılımı.....                                      | 219 |
| Yük Cinslerine ve Taşıt Sınıflarına Göre Taşıt Başına Ortalama Taşınan Yük Miktarı .....      | 220 |
| Taşıt Sınıflarına Göre Dingil Tipleri Dağılımı.....   | 221 |
| Dingil Tipleri.....   | 222 |
| Devlet Yolları Ağır Taşıt ve Toplam Trafik Hacim Haritası.....                                | 223 |
| Toplam Taşıt Trafik İçerisindeki Ağır Taşıt Oranı.....  | 225 |
| Devlet Yolları Toplam Trafik Hacim Haritası (YOGT'ye göre gruplandırılmış)                    | 227 |
| 2025 Yılı Devlet Yolları Trafik Hacim Haritası.....   | 229 |

## GİRİŞ

Ulaşım planlama çalışmalarına esas olmak ve karayollarının tasarım, yapım, bakım ve işletme faaliyetlerinin daha rasyonel ve bilimsel bir şekilde yapılmasına katkıda bulunmak amacıyla her yıl ulaşım etütleri gerçekleştirilmektedir.

Ulaşım etütleri, Yıllık Ulaşım Etütleri Programına göre Karayolları Bölge Müdürlükleri bünyesindeki Trafik Güvenliği Başmühendisliklerince, karayollarının trafik özelliklerini belirlemek amacıyla, modern sayım cihazları ve teknikler kullanılarak yapılmaktadır. Arazide yapılan ulaşım etütleri sonucunda elde edilen trafik verileri değerlendirildikten sonra "Trafik ve Ulaşım Bilgileri" adı altında her yıl yayınlanmaktadır. Ayrıca bu yayına [www.kgm.gov.tr](http://www.kgm.gov.tr) internet adresinden de ulaşılabilir.

Kitabın I. bölümünde Otoyollara ait trafik bilgileri, II. bölümünde Devlet Yollarına ait değerler, III. bölümünde ise Türkiye genelinde yapılan değerlendirmeler, istatistiki bilgiler ve trafik hacim haritaları yer almaktadır.

## INTRODUCTION

Transportation Surveys are conducted every year in order to form a basis for the Transportation planning process and contribute to the design, construction, maintenance and management activities of highways in a rational and scientific ways.

Transportation surveys accomplished according to Annual Transportation Survey Program are carried out by Traffic Safety Departments of Regional Divisions in order to determine traffic characteristics of highways by using modern counting devices and technique. After the evaluation of traffic survey data, the publication called Traffic and Transportation Surveys is published every year. It can be also accessed through the internet at: [www.kgm.gov.tr](http://www.kgm.gov.tr).

In the first section of the book, Motorways traffic information, second section of the book, State Roads traffic information and third section of the book general information, some statistical knowledge and traffic flow map in Türkiye are given.

# TÜRKÇE İNGİLİZCE AÇIKLAMALAR

## TURKISH ENGLISH GLOSSARY

| TÜRKÇE /TURKISH                                    | İNGİLİZCE / ENGLISH                                 | TÜRKÇE /TURKISH  | İNGİLİZCE / ENGLISH  |
|--|---|--|--|
| Karayolları Genel Müdürlüğü                        | General Directorate of Highways                     | Kamyon+Römork, Çekici+Yarı Römork  | Articulated Truck  |
| Karayolu Ulaşımı                                   | Highway Transportation                              | Hafif Taşıt  | Light Vehicle  |
| Otoyol   | Motorway  | Ağır Taşıt   | Heavy Vehicle  |
| Devlet Yolu  | State Road  | Toplam Taşıt   | Total Vehicles   |
| İl Yolu  | Provincial Road                                     | Hız  | Speed  |
| Karayolları 1. - 16. ve 18. Bölge Müdürlüğü        | 1. - 16. & 18. Regional Division of Highways        | Ortalama Hız   | Average Speed  |
| Trafik Dilim Haritası                              | Traffic Segment Map                                 | % 85'lik Hız   | 85 percentile speed  |
| Trafik Hacim Haritası                              | Traffic Flow Map                                    | Ağır Taşıt Yüzdesi   | Percentage of Heavy Vehicles   |
| Yıllık Ortalama Günlük Trafik (YOGT)               | Annual Average Daily Traffic (AADT)                 | Taşıt-Km   | Vehicle-Km   |
| Yıllık Ortalama Günlük Ağır Taşıt Trafiği (YOGATT) | Annual Average Daily Heavy Vehicle Traffic (AADHVT) | Otomobil -Km   | Car-Km   |
| Kontrol Kesim No. (K.K.No.)                        | Control Section Number                              | Orta Yüklü Ticari Taşıt-Km   | Medium Goods Vehicle-Km  |
| Dilim No.  | Segment Number                                      | Otobüs-Km  | Bus-Km   |
| Uzunluk (Kilometre)                                | Length (Km)   | Kamyon-Km  | Truck- Km  |
| Sayım Türü   | Type of Counting                                    | (Kamyon+Römork, Çekici+Yarı Römork)-Km   | Articulated Truck-Km   |
| Bölge No.  | Division Number                                     | Yolcu-Km   | Passenger-Km   |
| İli  | Province  | Ton-Km   | Tons-Km  |
| Otomobil   | Car   | İllere Göre Yıllık Trafik Dağılımı   | Traffic Distribution of Provinces  |
| Orta Yüklü Ticari Taşıt (OYTT)                     | Medium Goods Vehicle                                | Devlet Yolları Trafik Hacim Haritası   | State Roads Traffic Flow Map   |
| Otobüs   | Bus   | Toplam Taşıt Trafiği 1000'in Üzerinde Olan Yollar                              | Roads on which Total Traffic is over 1000  |
| Kamyon   | Truck   | Türkiye Genelinde Otoyollar, Devlet ve İl Yolları Üzerindeki Seyir ve Taşımlar | Circulation and Transportation on Motorways, State and Provincial Roads of Türkiye |

## YÖNTEM

Genel Müdürlüğümüzce trafik sayımları seyyar, sabit ve özel sayımlar olmak üzere üç farklı şekilde yapılmaktadır. Sabit sayımlar yıl içerisinde sürekli yapılan sayımlardır. Bu sayımların amacı yıllık programlar dahilinde seyyar, kısa süreli yapılan sayımları YOGT değerine dönüştürmek için dönüştürme katsayılarını (haftalık, aylık, mevsimlik) tespit etmektir. Seyyar sayımlar ise kısa süreli sayımlar olup yıllık programlar dahilinde 4 mevsim, 7 gün ve 24 saat boyunca yapılan sayımlardır. Sürekli sayım yapılan sabit istasyonlardan elde edilen katsayılar ile seyyar sayımlar sonucunda elde edilen trafik değerleri YOGT değerlerine dönüştürülmektedir. Özel sayımlar ise yıllık program haricinde gelen talepler doğrultusunda, genelde cihazlı sayımlarda 48 saat, el sayımlarında ise 8 saat süreyle yapılan sayımlardır. Sayımlar genellikle Devlet Yolları ve İl Yolları ile Otoyolların ücretsiz olduğu kesimlerde yapılmaktadır. Sayımlar Devlet yollarında her yıl, İl yollarında ise 3-5 yıl gibi uzun süreli dönemlerde ve/veya ihtiyaç doğrultusunda gerçekleştirilmektedir.

Otoyollara ait 2025 yılı Yıllık Ortalama Günlük Trafik değerleri çıkış kapılarından elde edilen bilgilere göre kesim kesim verilmiştir. Girişe göre çıkış bilgileri elde edilemeyen otoyol kesimlerinde ise belli kabuller doğrultusunda trafik değerleri verilmiştir. Otoyollar için taşıtlar Hafif Taşıt (Otomobil) ve Ağır Taşıt (Otobüs, Kamyon, Kamyon+Römork, Çekici+Yarı Römork) olarak sınıflandırılmıştır.

Devlet Yollarında Ortalama Günlük Trafik Değerlerinin tespit edilmesi için 2 farklı otomatik sayım cihazı kullanılmaktadır. Trafik sayımlarında kullanılan her bir cihazın doğruluk hassasiyeti bu cihazların çalışma prensiplerinin farklı olması nedeniyle birbirinden farklıdır. Genel olarak trafik sayımlarında doğruluk oranı yaklaşık %95'tir. Trafik bilgileri bütün Devlet Yollarındaki kontrol kesimlerine ait trafik dilimlerine göre her iki yönü içerecek şekilde toplam olarak verilmektedir. Otomatik Sayım ve Sınıflandırma Cihazlarından elde edilen taşıt sınıfları yayın haline getirilmeden önce aşağıda verildiği şekliyle 5 farklı grupta değerlendirilmiştir.

**Otomobil:** Otomobil, pikap, kamyonet, jip, toplam yüklü ağırlığı 3,5 tonu geçmeyen taşıtlar ve yolcu taşıma kapasitesi yaklaşık 8-14 kişi olan taşıtlar

**Orta Yüklü Ticari Taşıt :** Yolcu taşıma kapasitesi yaklaşık 14-25 kişi olan taşıtlar ve toplam yüklü ağırlığı yaklaşık 3,5 ton ile 10 ton arasında olan kamyonlar

**Otobüs:** Yolcu taşıma kapasitesi yaklaşık 25 kişiden fazla olan taşıtlar

**Kamyon**

**Kamyon+Römork, Çekici+Yarı Römork**

Bu kitabın elde edilmesinde kullanılan taşıt sayım ve sınıflandırma cihazları ve 2025 yılı sayımları hakkında aşağıda kısa bilgi verilmektedir.

**1-Otomatik Taşıt Sınıflandırma Sayımları (OTSS1) :** 2025 yılında 1236 noktada her mevsim en az 7 gün 24 saat süreyle taşınabilir hava basınçlı hortumlu cihazlar kullanılarak yapılan taşıt sınıflandırma sayımlarıdır. Sistem taşıt sınıflandırmalarını, 11 sınıfta aks sayısına ve aks mesafelerine göre gerçekleştirmektedir.

Sayımlardan elde edilen verilerin Yıllık Ortalama Günlük Trafik Değerine (YOGT) dönüştürülmesinde sabit sürekli sayım noktalarından elde edilen aylık değişim katsayıları dikkate alınmıştır.

## METHODS

Traffic counts are performed by General Directorate of Highways as permanent, portable and special counts. Permanent counts are realized continuously in the year. The aim of these counts is to determine the coefficients (weekly, monthly, seasonal) used to convert annual programs traffic data obtained from portable and short terms counts to AADT values. Portable counts are short term counts and are performed in every season, seven days and 24 hours according to annual programs. Using coefficients obtained from permanent continuous counts, traffic values have gotten from portable counts are converted to AADT. Special counts are generally performed by devices for 48 hours and manual counts for 8 hours in accordance to special demands excluding in annual programs. Counts are generally performed on the State Roads, Provincial roads and free motorways sections. Counts are realized each year on the State roads and in a long term periods as 3-5 years and/or in accordance with special demands on the provincial roads.

2025 Annual Average Daily Traffic Values of motorways are presented section-wise according to data gathered from toll gates. In some motorway sections, traffic data could not be obtained from the system; so AADT values are not given and/or given by some assumption. For motorways, vehicles are classified as light (passenger car) and heavy (Bus, Truck, Articulated Truck) vehicles.

Two different automatic counting devices are used in determining AADT values on state roads. Each device has different accuracy level because these devices have different working principles. In general, accuracy rate is approximately %95 on traffic counts. Traffic data are presented in total so as to include both directions according to control sections number on the state roads for all road segments. Vehicles are aggregated in 5 different groups as following to be published.

**Car:** Passenger car, pick-up, jeep, vehicles with maximum 3.5 tons loaded weight and vehicles with 8-14 person passenger capacity.

**Medium Goods Vehicle:** Vehicles with 14-25 person passenger capacity and trucks with 3.5 -10 tons loaded weight.

**Bus:** Vehicles with more than 25 person passenger capacity.

**Truck**

**Articulated truck**

A brief information about counts of the year 2025 and vehicle counts and classification devices which are used for generating this publication are given in the following;

**1- Automatic Vehicle Classification Counts (OTSS1):** In 2025, vehicle classification counts were realized on 1236 points, in every season for at least 7 days and 24 hours by portable traffic counting and classification devices which are pneumatic tubes. System realizes the traffic classification according to number of axles, axle spacing and sometimes axles groups in 11 categories.

While converting count data into Annual Average Daily Traffic Values, monthly adjustment factors which are obtained from permanent continuous counting stations are considered.

Hava basınçlı hortumla çalışan bu cihazlardan aynı zamanda taşıt hızlarına ait veriler de toplanmaktadır.

**3-Otomatik Taşıt Sınıflandırma Sayımları (OTSS3) :** Manyetik döngülü cihazlar kullanılarak yapılan sürekli sayım ve sınıflandırma istasyonları olup, Türkiye genelinde 532 noktada kurulmuştur. Sürekli sayım yapılan bu istasyonlardan aylık değişim katsayıları belirlenmekte ve diğer cihazlarla yapılan kısa süreli sayımlardan elde edilen trafik bilgilerinin Yıllık Ortalama Günlük Trafik değerlerine dönüştürülmesinde kullanılmaktadır.

Taşıtlar uzunluklarına göre 9 farklı grupta sınıflandırılmakta olup, bu kitapta taşıt sınıfları 5 farklı grupta değerlendirilmiştir.

Manyetik döngülü cihazlardan aynı zamanda taşıt hızlarına ait veriler de toplanmaktadır.

Trafik sayımı yapılamayan bazı devlet yolu kesimlerine ait trafik değerlerinin tespitinde kullanıcılara fikir vermesi nedeniyle bilinen 2024 yılı trafikleri kullanılarak 2025 yılı trafikleri tahmin edilmiştir. Ayrıca, sayım istasyonuna yakın kesimlerde de trafiğin fazla değişmeyeceği varsayımı yapılarak güzergah trafikleri (G.TRAF) verilmiştir.

Manyetik döngülü (OTSS3) ve hava basınçlı hortumlu (OTSS1) sistemler kullanılarak taşıtların anlık hızları ölçülmekte ve aşağıda belirtilen 3 farklı grupta değerlendirilmektedir. Hız bilgileri ölçüm yapılan noktaya ait olup trafik diliminin tamamını temsil etmemektedir.

- Taşıt sınıflarına göre ortalama hız: Sayım yapılan noktadan geçen taşıtların yaptığı anlık (nokta) hızlarının toplamının gözlemlenen taşıt sayısına bölünmesiyle elde edilen hızdır.

- Taşıt sınıflarına göre yüzde seksenbeşlik (%85'lik) hız: Hız dağılımında 85. yüzdeler dilime düşen hızdır.

- Taşıt sınıflarına göre hız ihlali yüzdeleri: Sayım yapılan noktadan geçen taşıtlardan, sayım yapılan noktadaki hız sınırını aşanların oranıdır.

Bu bilgilerin yanı sıra; her Bölge Müdürlüğü için otoyollar ve devlet yolları yıllık taşıt-km değerleri, taşıt hacimlerine göre otoyol ve devlet yolu uzunlukları hesaplanmıştır. Ayrıca, Türkiye genelinde karşılaştırma yapmak amacıyla yıllık taşıt-km değerleri, taşıt hacimlerine göre devlet yolları uzunlukları, illere göre taşıt-km, ton-km ve yolcu-km değerleri de verilmektedir.

Bunlara ilaveten 2025 yılında Türkiye genelinde 84 noktada yapılan Dingil Ağırlığı ve Başlangıç-Son Etütleri sonuçları kullanılarak yük cinslerine ve taşıt sınıflarına göre taşıt başına ortalama taşınan yük miktarı, taşıt sayılarına göre yük cinslerinin dağılımı, taşınan yük miktarına göre yük cinsleri dağılımı, taşıt sınıflarına göre dingil tipleri bilgileri elde edilmiş olup kullanıcıların hizmetine sunulmuştur.

Bu kitapta, her bir bölge müdürlüğü için Devlet Yolları Trafik Dilim Haritaları, Otoyollar Trafik Hacim Haritaları ve Devlet Yolları Trafik Hacim Haritaları, Türkiye Geneli Devlet Yolları Trafik Hacim Haritası, Devlet Yolları Ağır Taşıt ve Toplam Trafik Hacim Haritası ve Toplam Taşıt Trafik İçerisindeki Ağır Taşıt Trafik Oranını gösteren harita ile birlikte toplam 41 harita yer almaktadır.

Speed data is also obtained from these devices.

**3- Automatic Vehicle Classification Counts (OTSS3):** These counts are realized with inductive loops which were installed on 532 locations all around Türkiye. The system is continuous permanent traffic counting and classification system. Through these continuously operating stations monthly adjustment factors which are used in converting count data of portable stations into Annual Average Daily Traffic values are determined.

Vehicles are classified in 9 different classes on the basis of their overall length. In this publication, vehicles are aggregated in 5 different groups.

Speed data is also obtained from these devices.

On some sections of state roads where traffic counts could not be realized, previous years traffic values forecasted to obtain current year traffic in order to give an opinion about the traffic volumes to users. Also on sections nearby the counting stations, considering the route traffic conditions and if there is not big affect that change the traffic so much the existing counting results assumed as alignment traffic.

Spot speeds of the vehicles are measured using Inductive Loops (OTSS3) and Pneumatic Tubes (OTSS1) Systems and evaluated in the following 3 different groups. The speed data belongs to the measuring point and does not represent the whole traffic segment.

- Average speeds for all vehicle classes: The summation of the instantaneous or spot-measured speeds at a counting point of vehicles divided by the number of vehicles observed.

- 85 percentile speeds for all vehicle classes: The speed at or below which 85 percent of the motorized vehicles travel.

- Percentage of speed violation for all vehicle classes: It is the ratio of the vehicles exceeding the speed limit among the vehicles which pass over the counting point.

In addition to these information, annual vehicle-km of motorways and state roads and motorway and state road lengths according to traffic volumes have been calculated for each Regional Division. In addition, in order to be able to make a comparison throughout the country, annual vehicle-km values, state road lengths according to traffic volumes and vehicle-km, ton-km and passenger-km values of each provinces has been presented.

Moreover; average loads per vehicle according to load types and vehicle categories, distribution of load types according to vehicles categories, distribution of load types according to carried load and axle types according to vehicle categories have been obtained using the results of Axle Load and Origin-Destination surveys which have been realized in 84 road sections in 2025.

In this Book there exist 41 maps including Regional Division Traffic Segment Maps for State Roads, Regional Division Traffic Volume Maps for Motorways and State Roads, National Traffic Volume Map for State Roads in Türkiye, Heavy Vehicle and Total Traffic Volume Map and a Map showing The Percentage of Heavy Vehicle on roads sections.

# I. OTOYOLLAR



**2025 YILI**  
**1., 4. ve 14. BÖLGE MÜDÜRLÜKLERİ**  
**OTOYOLLARI YILLIK ORTALAMA GÜNLÜK TRAFİK DEĞERLERİ**

| KESİM - ADI                            | UZUNLUK<br>KM | HAFİF TAŞIT<br>Taşıt/Gün | AĞIR TAŞIT<br>Taşıt/Gün | TOPLAM<br>Y.O.G.T.<br>Taşıt/Gün |
|--|---------------|--------------------------|-------------------------|---------------------------------|
| EDİRNE - HAVSA                         | 19,9          | 7.467                    | 2.888                   | 10.355                          |
| HAVSA - BABAESKİ                       | 27,2          | 7.760                    | 3.002                   | 10.762                          |
| BABAESKİ - LÜLEBURGAZ                  | 24,4          | 9.861                    | 3.814                   | 13.675                          |
| LÜLEBURGAZ - SARAY                     | 28,8          | 11.157                   | 4.315                   | 15.472                          |
| SARAY - ÇORLU                          | 20,2          | 11.705                   | 4.528                   | 16.233                          |
| ÇORLU - ÇERKEZKÖY                      | 18,5          | 13.156                   | 5.089                   | 18.245                          |
| ÇERKEZKÖY - KINALI                     | 12,3          | 19.391                   | 9.430                   | 28.821                          |
| KINALI - SİLİVRİ                       | 7,2           | 30.097                   | 11.643                  | 41.740                          |
| SİLİVRİ - SELİMPAŞA                    | 11,8          | 32.423                   | 11.899                  | 44.322                          |
| SELİMPAŞA - KUMBURGAZ                  | 7,5           | 37.345                   | 13.216                  | 50.561                          |
| KUMBURGAZ - ÇATALCA                    | 6,0           | 37.644                   | 13.165                  | 50.809                          |
| ÇATALCA - HADIMKÖY                     | 12,1          | 45.234                   | 15.165                  | 60.399                          |
| HADIMKÖY - ESENYURT                    | 4,9           | 57.454                   | 18.956                  | 76.410                          |
| ESENYURT - AVCILAR                     | 1,1           | 89.101                   | 31.720                  | 120.821                         |
| AVCILAR - ISPARTAKULE                  | 2,5           | 103.038                  | 30.509                  | 133.547                         |
| ISPARTAKULE - MAHMUTBEY                | 8,9           | 120.012                  | 31.107                  | 151.119                         |
| F. S. MEHMET KÖPRÜSÜ                   | 1,0           | 210.051                  | 29.166                  | 239.217                         |
| 15 TEMMUZ ŞEHİTLERİ (BOĞAZIÇI) KÖPRÜSÜ | 1,0           | 168.263                  | 17.038                  | 185.301                         |
| ÇAMLICA - SAMANDIRA                    | 7,8           | 124.244                  | 24.900                  | 149.144                         |
| SAMANDIRA - SULTANBEYLİ                | 4,5           | 97.242                   | 22.782                  | 120.024                         |
| SULTANBEYLİ - KURTKÖY                  | 7,6           | 86.646                   | 22.776                  | 109.422                         |
| KURTKÖY - ORHANLI                      | 1,4           | 53.906                   | 15.877                  | 69.783                          |
| ORHANLI - ŞEKERPİNARI                  | 7,9           | 50.807                   | 15.233                  | 66.040                          |
| ŞEKERPİNARI - GEBZE                    | 10,2          | 37.127                   | 13.559                  | 50.686                          |
| GEBZE - DİL OVASI                      | 6,2           | 43.317                   | 14.540                  | 57.857                          |
| DİL OVASI - BATI HEREKE                | 6,1           | 42.106                   | 14.693                  | 56.799                          |
| BATI HEREKE - DOĞU HEREKE              | 2,4           | 40.550                   | 13.736                  | 54.286                          |
| DOĞU HEREKE - KÖRFEZ                   | 13,4          | 41.829                   | 14.556                  | 56.385                          |
| KÖRFEZ - BATI İZMİT                    | 7,2           | 41.431                   | 16.065                  | 57.496                          |
| BATI İZMİT - KANDIRA                   | 11,7          | 31.246                   | 13.659                  | 44.905                          |
| KANDIRA - DOĞU İZMİT                   | 7,4           | 28.027                   | 12.462                  | 40.489                          |
| DOĞU İZMİT - SAPANCA                   | 19,3          | 28.946                   | 13.203                  | 42.149                          |
| SAPANCA - ADAPAZARI                    | 13,5          | 28.881                   | 13.149                  | 42.030                          |
| ADAPAZARI - AKYAZI                     | 15,8          | 25.454                   | 10.048                  | 35.502                          |
| AKYAZI - HENDEK                        | 13,6          | 23.556                   | 9.164                   | 32.720                          |
| HENDEK - DÜZCE                         | 42,2          | 22.741                   | 9.004                   | 31.745                          |

NOT :Trafik dağılımı net tespit edilememiş olup, belirli kabuller doğrultusunda tahmin edilmiştir.

| KESİM - ADI           | UZUNLUK<br>KM | HAFİF TAŞIT<br>Taşıt/Gün | AĞIR TAŞIT<br>Taşıt/Gün | TOPLAM<br>Y.O.G.T.<br>Taşıt/Gün |
|-----------------------|---------------|--------------------------|-------------------------|---------------------------------|
| DÜZCE - KAYNAŞLI      | 9,5           | 21.371                   | 8.846                   | 30.217                          |
| KAYNAŞLI - ABANT      | 23,2          | 22.006                   | 9.013                   | 31.019                          |
| ABANT - BOLU BATI     | 7,9           | 22.693                   | 9.670                   | 32.363                          |
| BOLU BATI - BOLU DOĞU | 19,2          | 22.183                   | 9.358                   | 31.541                          |
| BOLU DOĞU - YENİÇAĞA  | 22,5          | 23.103                   | 9.446                   | 32.549                          |
| YENİÇAĞA - DÖRTDİVAN  | 10,1          | 23.307                   | 9.566                   | 32.873                          |
| DÖRTDİVAN - GEREDE    | 6,4           | 23.592                   | 9.600                   | 33.192                          |
| GEREDE - ÇAMLIDERE    | 46,3          | 19.234                   | 6.339                   | 25.573                          |
| ÇAMLIDERE - ÇELTİKÇİ  | 15,8          | 19.943                   | 6.424                   | 26.367                          |
| ÇELTİKÇİ - AKINCILAR  | 44,1          | 20.682                   | 6.498                   | 27.180                          |

**İSTANBUL ÇEVRE YOLU**

|                                 |     |         |        |         |
|---------------------------------|-----|---------|--------|---------|
| MAHMUTBEY BATI-MAHMUTBEY DOĞU * | 2,7 | 91.913  | 26.819 | 118.732 |
| MAHMUTBEY DOĞU-METRİS *         | 3,5 | 72.438  | 50.316 | 122.754 |
| METRİS-HASDAL *                 | 8,9 | 102.467 | 52.633 | 155.100 |
| HASDAL-LEVENT *                 | 5,0 | 112.461 | 9.088  | 121.549 |
| LEVENT-FSM KÖPRÜ *              | 2,7 | 94.088  | 28.986 | 123.074 |
| FSM KÖPRÜ-KAVACIK *             | 2,1 | 134.067 | 28.256 | 162.323 |
| KAVACIK-ŞİLE AYR. *             | 7,4 | 150.397 | 21.222 | 171.619 |
| ŞİLE AYR.-ÇAMLICA *             | 3,9 | 145.348 | 18.889 | 164.237 |

**ANKARA ÇEVRE YOLU**

|                                 |      |         |        |         |
|---------------------------------|------|---------|--------|---------|
| İSTANBUL AYR. - İVEDİK AYR.     | 11,2 | 79.731  | 15.211 | 94.942  |
| İVEDİK AYR. - ESENBOĞA AYR. *   | 11,6 | 108.913 | 20.063 | 128.976 |
| ESENBOĞA AYR. - SAMSUN AYR.     | 16,3 | 49.132  | 8.159  | 57.291  |
| SAMSUN AYR. - YAKUPABDAL AYR. * | 8,5  | 29.488  | 5.766  | 35.254  |
| YAKUPABDAL AYR. - KONYA AYR. *  | 17,3 | 13.895  | 3.593  | 17.488  |
| KONYA AYR. - ESKİŞEHİR AYR.     | 23,5 | 37.027  | 11.862 | 48.889  |
| ESKİŞEHİR AYR. - AYAŞ AYR. *    | 13,8 | 58.601  | 11.550 | 70.151  |
| AYAŞ AYR. - İSTANBUL AYR.       | 7,9  | 79.357  | 16.421 | 95.778  |

**BURSA ÇEVRE YOLU**

|                             |      |        |        |         |
|-----------------------------|------|--------|--------|---------|
| BURSA BATI - GÖRÜKLE AYR. * | 8,5  | 43.021 | 16.552 | 59.573  |
| GÖRÜKLE AYR. - MUDANYA AYR. | 8,4  | 65.993 | 18.949 | 84.942  |
| MUDANYA AYR. - GEMLİK AYR.  | 8,1  | 91.529 | 25.077 | 116.606 |
| GEMLİK AYR.- İNEGÖL AYR.    | 32,7 | 22.580 | 8.702  | 31.282  |

\* Tahmini Değer



# 1.,4. ve 14. BÖLGE MÜDÜRLÜKLERİ

BULGARİSTAN

KARADENİZ

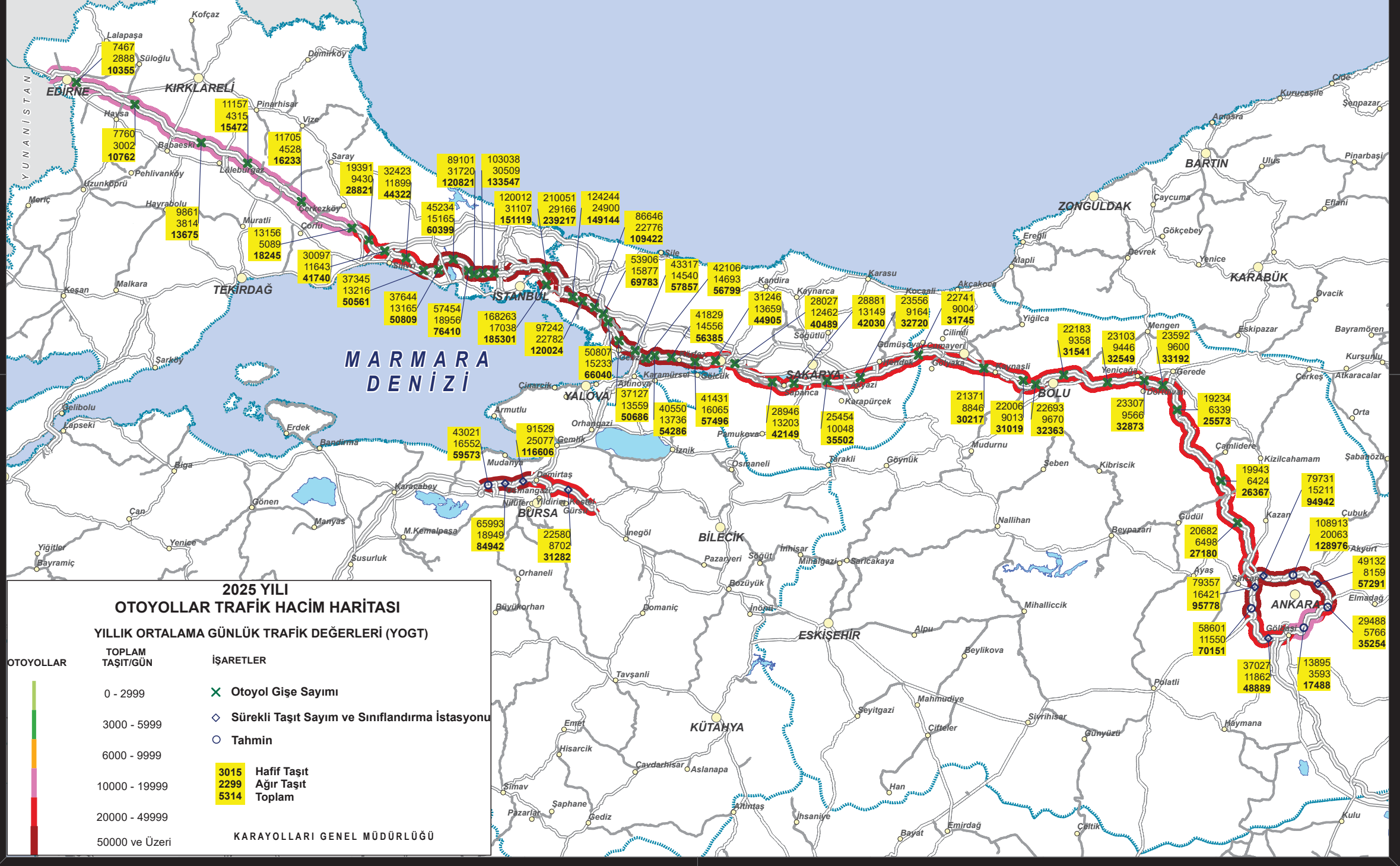



**2025 YILI**  
**2. BÖLGE MÜDÜRLÜĞÜ**  
**OTOYOLLARI YILLIK ORTALAMA GÜNLÜK TRAFİK DEĞERLERİ**

| KESİM - ADI              | UZUNLUK<br>KM | HAFİF TAŞIT<br>Taşıt/Gün | AĞIR TAŞIT<br>Taşıt/Gün | TOPLAM<br>Y.O.G.T.<br>Taşıt/Gün |
|--------------------------|---------------|--------------------------|-------------------------|---------------------------------|
| ŞEHİTLİK - SEFERİHİSAR * | 12,5          | 60.448                   | 6.471                   | 66.919                          |
| SEFERİHİSAR - URLA       | 9,7           | 34.159                   | 4.846                   | 39.005                          |
| URLA - KARABURUN         | 9,2           | 21.883                   | 3.285                   | 25.168                          |
| KARABURUN - ZEYTİNLER    | 12,5          | 17.047                   | 2.725                   | 19.772                          |
| ZEYTİNLER - ALAÇATI      | 17,0          | 15.955                   | 2.557                   | 18.512                          |
| ALAÇATI - ÇEŞME          | 11,1          | 6.644                    | 1.401                   | 8.045                           |

| KESİM - ADI           | UZUNLUK<br>KM | HAFİF TAŞIT<br>Taşıt/Gün | AĞIR TAŞIT<br>Taşıt/Gün | TOPLAM<br>Y.O.G.T.<br>Taşıt/Gün |
|-----------------------|---------------|--------------------------|-------------------------|---------------------------------|
| İŞIKKENT - TAHTALIÇAY | 11,1          | 47.617                   | 14.090                  | 61.707                          |
| TAHTALIÇAY - TORBALI  | 13,6          | 42.640                   | 12.077                  | 54.717                          |
| TORBALI - BELEVİ      | 21,6          | 31.484                   | 9.321                   | 40.805                          |
| BELEVİ - GERMENCİK    | 22,0          | 25.856                   | 8.861                   | 34.717                          |
| GERMENCİK - ŞEVKETİYE | 21,7          | 25.554                   | 7.870                   | 33.424                          |

**İZMİR ÇEVRE YOLU**

|                               |      |         |        |         |
|-------------------------------|------|---------|--------|---------|
| BALÇOVA - GAZİEMİR *          | 9,6  | 70.657  | 6.122  | 76.779  |
| GAZİEMİR - OTOYOL AYR. *      | 9,0  | 60.548  | 10.656 | 71.204  |
| OTOYOL AYR. - ÜNİVERSİTE AYR. | 11,5 | 109.957 | 22.349 | 132.306 |
| ÜNİVERSİTE AYR. - KARŞIYAKA   | 9,7  | 79.724  | 27.107 | 106.831 |

\* Tahmini Değer

NOT : İzmir-Çeşme otoyolunda uygulanan ücret politikası nedeniyle alt kesimlere ait trafik dağılımı net tespit edilememiş olup, belirli kabuller doğrultusunda elde edilmiştir.



## 2. BÖLGE MÜDÜRLÜĞÜ

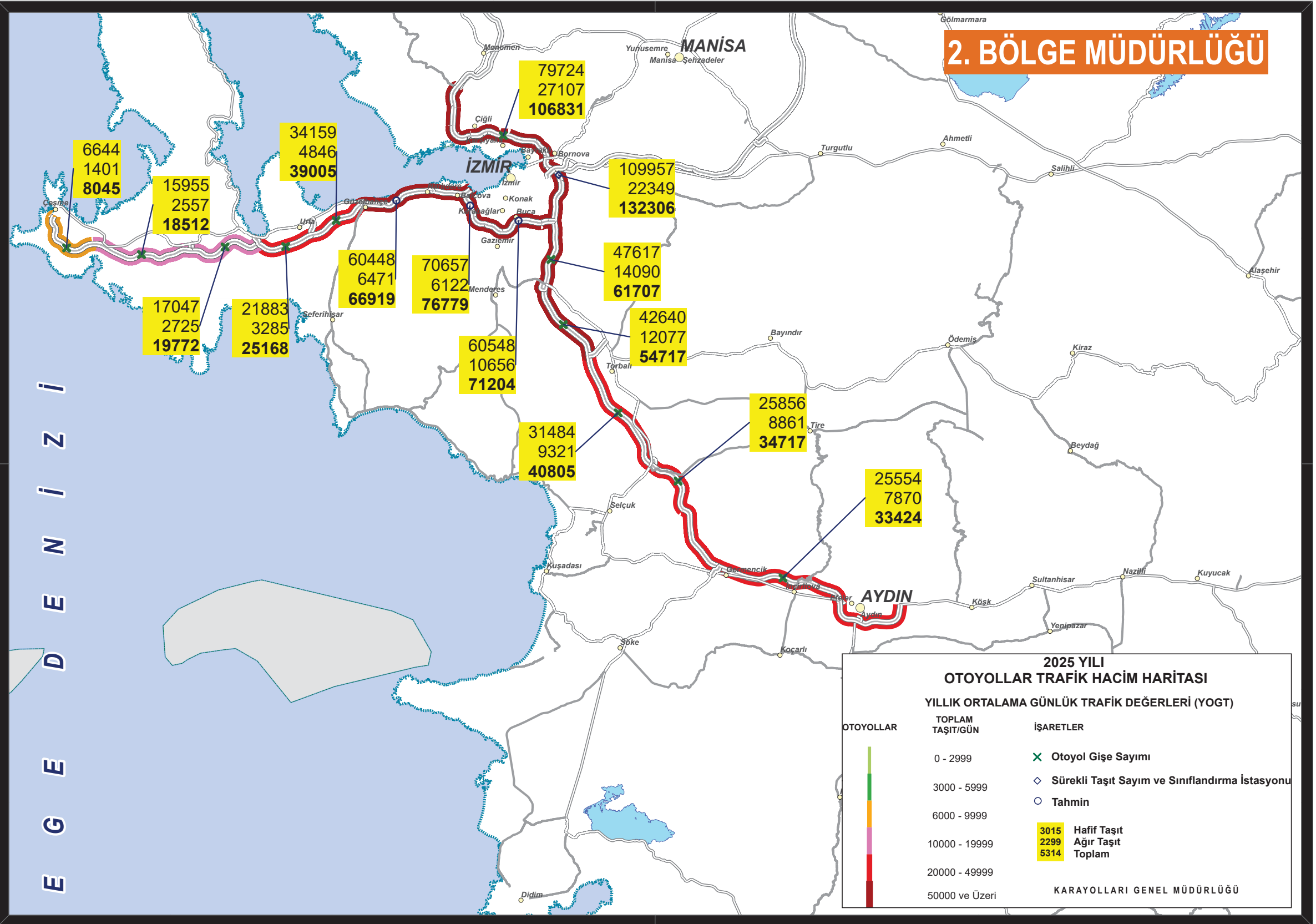

E  
G  
E  
D  
E  
N  
İ  
Z  
İ

6644  
1401  
8045

15955  
2557  
18512

17047  
2725  
19772

21883  
3285  
25168

34159  
4846  
39005

60448  
6471  
66919

70657  
6122  
76779

60548  
10656  
71204

31484  
9321  
40805

79724  
27107  
106831

47617  
14090  
61707

42640  
12077  
54717

109957  
22349  
132306

25856  
8861  
34717

25554  
7870  
33424



**2025 YILI**  
**5., 6. ve 9. BÖLGE MÜDÜRLÜKLERİ**  
**OTOYOLLARI YILLIK ORTALAMA GÜNLÜK TRAFİK DEĞERLERİ**

| KESİM - ADI                           | UZUNLUK<br>KM | HAFİF TAŞIT<br>Taşıt/Gün | AĞIR TAŞIT<br>Taşıt/Gün | TOPLAM<br>Y.O.G.T.<br>Taşıt/Gün |
|---------------------------------------|---------------|--------------------------|-------------------------|---------------------------------|
| NIĞDE KUZEY- NIĞDE GÜNEY *            | 7,8           | 2.969                    | 2.951                   | 5.920                           |
| NIĞDE GÜNEY-KEMERHISAR                | 23,9          | 3.468                    | 2.595                   | 6.063                           |
| KEMERHISAR-EMİNLİK                    | 15,5          | 4.421                    | 3.139                   | 7.560                           |
| EREĞLİ-EMİNLİK                        | 28,2          | 4.840                    | 2.806                   | 7.646                           |
| EMİNLİK-POZANTI                       | 33,1          | 8.163                    | 4.833                   | 12.996                          |
| POZANTI-TEKİR                         | 19,7          | 10.998                   | 10.363                  | 21.361                          |
| TEKİR-ÇAMALAN                         | 15,7          | 12.246                   | 10.478                  | 22.724                          |
| ÇAMALAN-YENİCE                        | 32,5          | 12.486                   | 9.646                   | 22.132                          |
| ÇEŞMELİ-MERSİN                        | 22,3          | 29.668                   | 4.965                   | 34.633                          |
| MERSİN-SERBEST BÖLGE *                | 4,8           | 34.395                   | 4.335                   | 38.730                          |
| SERBEST BÖLGE-TARSUS                  | 24,0          | 29.399                   | 10.072                  | 39.471                          |
| TARSUS-ÇAMTEPE                        | 11,0          | 27.237                   | 12.373                  | 39.610                          |
| ÇAMTEPE-YENİCE                        | 2,1           | 28.629                   | 13.045                  | 41.674                          |
| YENİCE-ADANA BATI                     | 19,1          | 33.059                   | 16.521                  | 49.580                          |
| ADANA BATI-ADANA DOĞU                 | 22,6          | 66.330                   | 26.455                  | 92.785                          |
| ADANA DOĞU-CEYHAN                     | 39,0          | 24.300                   | 12.729                  | 37.029                          |
| CEYHAN-İSKENDERUN AYR. BATI           | 11,8          | 23.511                   | 13.106                  | 36.617                          |
| İSKENDERUN A. BATI-İSKENDERUN A. DOĞU | 15,7          | 14.607                   | 7.684                   | 22.291                          |
| İSKENDERUN AYR. DOĞU-TOPRAKKALE       | 2,9           | 16.749                   | 11.302                  | 28.051                          |
| TOPRAKKALE-OSMANIYE                   | 11,7          | 16.537                   | 14.840                  | 31.377                          |
| OSMANIYE-DÜZİÇİ                       | 20,4          | 17.653                   | 15.391                  | 33.044                          |
| DÜZİÇİ-BAHÇE                          | 9,4           | 17.203                   | 15.131                  | 32.334                          |
| BAHÇE-NURDAĞI                         | 25,0          | 16.055                   | 13.896                  | 29.951                          |
| NURDAĞI-NARLI                         | 36,3          | 13.694                   | 13.299                  | 26.993                          |
| NARLI-GAZİANTEP BATI                  | 18,8          | 12.924                   | 12.155                  | 25.079                          |
| GAZİANTEP BATI-GAZİANTEP KUZEY        | 13,5          | 8.839                    | 10.796                  | 19.635                          |
| GAZİANTEP KUZEY-GAZİANTEP DOĞU        | 9,8           | 8.846                    | 9.522                   | 18.368                          |
| GAZİANTEP DOĞU-NİZİP                  | 34,8          | 10.796                   | 8.111                   | 18.907                          |
| NİZİP-BİRECİK                         | 19,4          | 9.252                    | 7.709                   | 16.961                          |
| BİRECİK-SURUÇ                         | 41,1          | 8.674                    | 7.300                   | 15.974                          |
| SURUÇ-ŞANLIURFA                       | 37,0          | 8.390                    | 6.676                   | 15.066                          |

| KESİM - ADI                        | UZUNLUK<br>KM | HAFİF TAŞIT<br>Taşıt/Gün | AĞIR TAŞIT<br>Taşıt/Gün | TOPLAM<br>Y.O.G.T.<br>Taşıt/Gün |
|------------------------------------|---------------|--------------------------|-------------------------|---------------------------------|
| İSKENDERUN AYR. BATI-YUM.SER. BÖL. | 6,9           | 9.625                    | 5.329                   | 14.954                          |
| YUM.SER.BÖL-GÖZENELER KAV.         | 8,9           | 9.696                    | 5.589                   | 15.285                          |
| GÖZENELER KAV.-ERZİN               | 2,4           | 12.154                   | 8.288                   | 20.442                          |
| ERZİN-DÖRTYOL                      | 16,1          | 12.123                   | 6.572                   | 18.695                          |
| DÖRTYOL-PAYAS                      | 13,8          | 12.536                   | 6.437                   | 18.973                          |
| PAYAS-İSKENDERUN                   | 16,0          | 15.631                   | 6.417                   | 22.048                          |
| İSKENDERUN AYR. DOĞU-OSMANIYE ORG. | 7,5           | 2.765                    | 3.163                   | 5.928                           |
| OSMANIYE ORG.-GÖZENELER KAV.       | 4,1           | 3.262                    | 4.199                   | 7.461                           |

**GAZİANTEP ÇEVRE YOLU**

| KESİM - ADI                | UZUNLUK<br>KM | HAFİF TAŞIT<br>Taşıt/Gün | AĞIR TAŞIT<br>Taşıt/Gün | TOPLAM<br>Y.O.G.T.<br>Taşıt/Gün |
|----------------------------|---------------|--------------------------|-------------------------|---------------------------------|
| GAZİANTEP BATI 2-GÖLGELİK* | 4,9           | 39.272                   | 5.783                   | 45.055                          |
| GÖLGELİK-KİLİS             | 10,1          | 27.637                   | 3.325                   | 30.962                          |
| KİLİS-HİPODRUM*            | 5,5           | 30.479                   | 4.305                   | 34.784                          |
| HİPODRUM-HAVAALANI*        | 5,2           | 38.546                   | 4.680                   | 43.226                          |
| HAVAALANI-SANAYİ*          | 5,8           | 33.654                   | 4.412                   | 38.066                          |
| SANAYİ-GAZİANTEP DOĞU 2*   | 2,9           | 20.504                   | 2.812                   | 23.316                          |

\* Tahmini Değer

NOT :Trafik dağılımı net tespit edilememiş olup, belirli kabuller doğrultusunda tahmin edilmiştir.



# 5.,6. ve 9. BÖLGE MÜDÜRLÜKLERİ

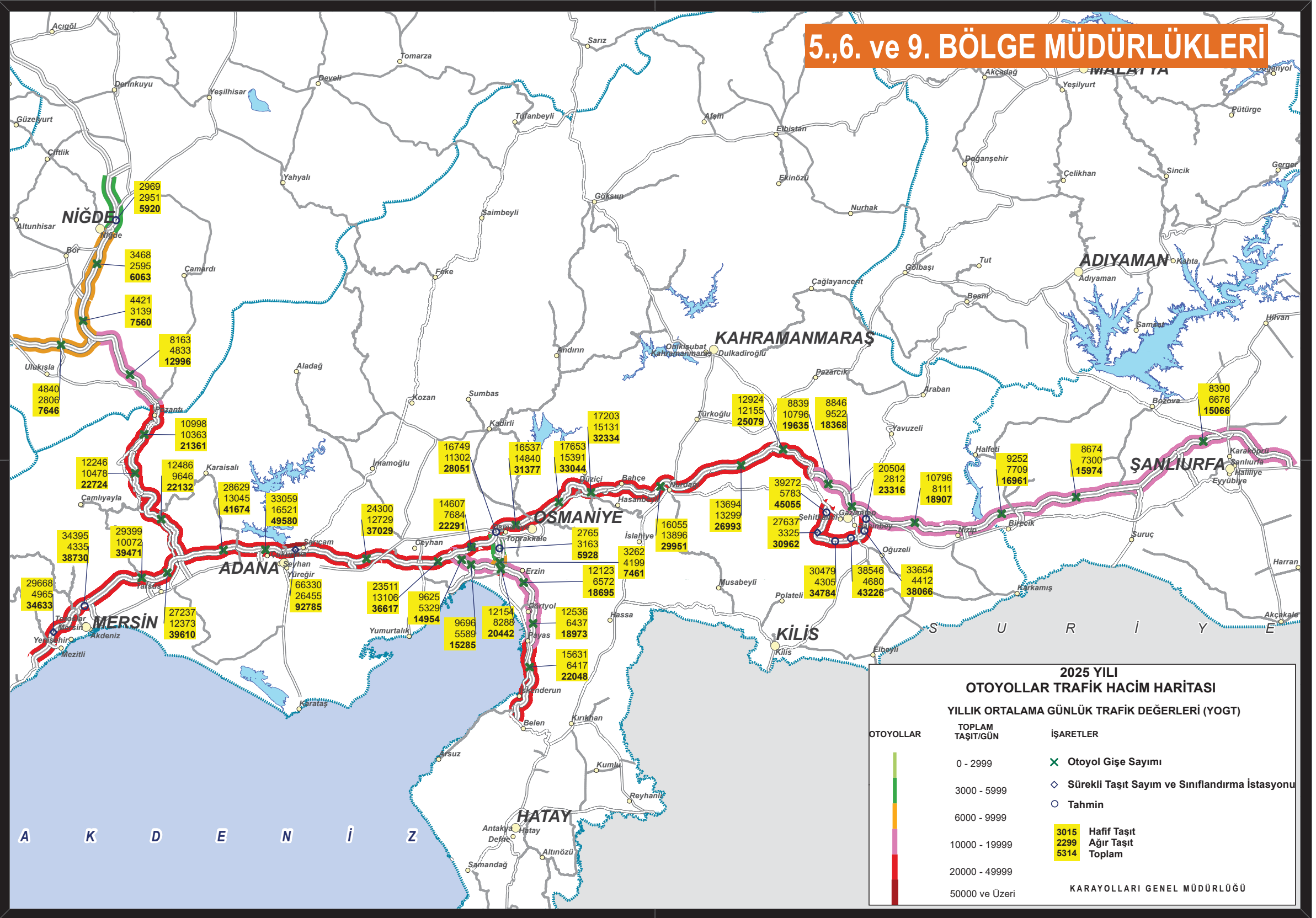

## 2025 YILI OTOYOLLAR TRAFİK HACİM HARİTASI

YILLIK ORTALAMA GÜNLÜK TRAFİK DEĞERLERİ (YOGT)

| OTOYOLLAR | TOPLAM TAŞIT/GÜN | İŞARETLER  |
|-----------|------------------|--|
|           | 0 - 2999         | ✕ Otoyol Gişe Sayımı                             |
|           | 3000 - 5999      | ◇ Sürekli Taşıt Sayım ve Sınıflandırma İstasyonu |
|           | 6000 - 9999      | ○ Tahmin   |
|           | 10000 - 19999    | 3015 Hafif Taşıt                                 |
|           | 20000 - 49999    | 2299 Ağır Taşıt                                  |
|           | 50000 ve Üzeri   | 5314 Toplam                                      |

KARAYOLLARI GENEL MÜDÜRLÜĞÜ



# **II. DEVLET YOLLARI**



BULGARİSTAN

# 1.Bölge Müdürlüğü- İSTANBUL





# KARAYOLLARI 1.BÖLGE MÜDÜRLÜĞÜ - İSTANBUL

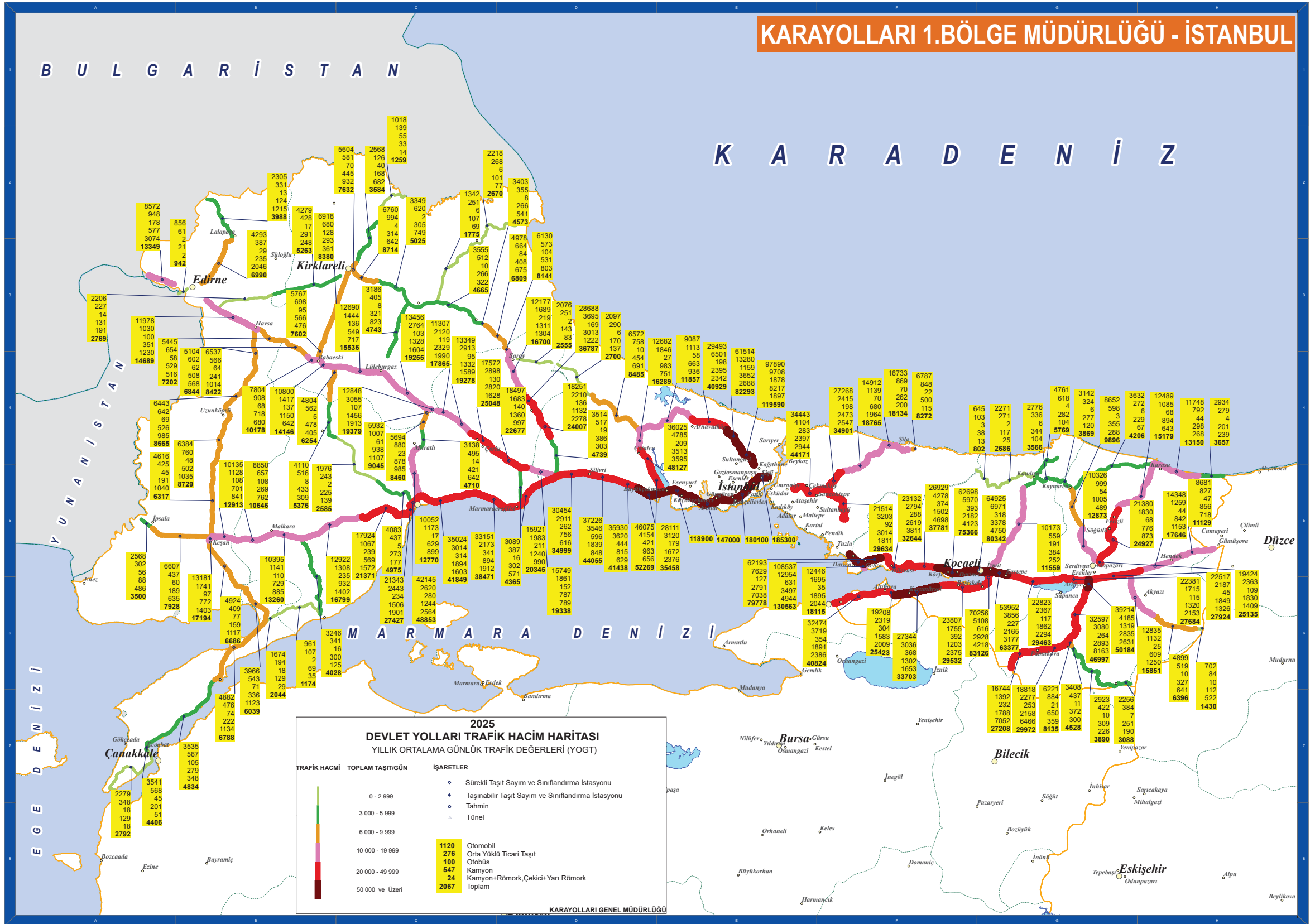

**2025 DEVLET YOLLARI TRAFİK HACİM HARİTASI**  
YILLIK ORTALAMA GÜNLÜK TRAFİK DEĞERLERİ (YOGT)

| TRAFİK HACMİ    | TOPLAM TAŞIT/GÜN | İŞARETLER  |
|-----------------|------------------|--|
| 0 - 2.999       |                  | ◆ Sürekli Taşıt Sayım ve Sınıflandırma İstasyonu     |
| 3.000 - 5.999   |                  | ◆ Taşınabilir Taşıt Sayım ve Sınıflandırma İstasyonu |
| 6.000 - 9.999   |                  | ○ Tahmin   |
| 10.000 - 19.999 |                  | △ Tünel  |
| 20.000 - 49.999 |                  | 1120 Otomobil  |
| 50.000 ve Üzeri |                  | 276 Orta Yüklü Ticari Taşıt                          |
|                 |                  | 100 Otobüs   |
|                 |                  | 547 Kamyon   |
|                 |                  | 24 Kamyon+Römork, Çekici+Yarı Römork                 |
|                 |                  | 2067 Toplam  |



2025 YILI  
KARAYOLLARI 1. BÖLGE MÜDÜRLÜĞÜ  
DEVLET YOLLARI YILLIK ORTALAMA GÜNLÜK TRAFİK DEĞERLERİ VE HIZ BİLGİLERİ

| BL. NO     | İLİ        | KKNO   | DİLİM NO | UZUNLUK KM | SAYIM TÜRÜ | TOPLAM YOGT Taşıt/Gün | OTOMOBİL       |               |                   |              | ORTA YÜKLÜ TİCARİ TAŞIT |               |                   |              | OTOBÜS         |               |                   |              | KAMYON         |               |                   |              | KMY+RÖMORK,ÇEKİCİ+YARI RÖMORK |               |                   |              | AĞIR TAŞIT (YÜK) YÜZDESİ |
|------------|------------|--------|----------|------------|------------|-----------------------|----------------|---------------|-------------------|--------------|-------------------------|---------------|-------------------|--------------|----------------|---------------|-------------------|--------------|----------------|---------------|-------------------|--------------|-------------------------------|---------------|-------------------|--------------|--------------------------|
|            |            |        |          |            |            |                       | YOGT Taşıt/Gün | ORT.HIZ km/sa | %85'lik HIZ km/sa | HIZ İHLALİ % | YOGT Taşıt/Gün          | ORT.HIZ km/sa | %85'lik HIZ km/sa | HIZ İHLALİ % | YOGT Taşıt/Gün | ORT.HIZ km/sa | %85'lik HIZ km/sa | HIZ İHLALİ % | YOGT Taşıt/Gün | ORT.HIZ km/sa | %85'lik HIZ km/sa | HIZ İHLALİ % | YOGT Taşıt/Gün                | ORT.HIZ km/sa | %85'lik HIZ km/sa | HIZ İHLALİ % |                          |
| 1          | SAKARYA    | 010-04 | 1        | 17         | OTSS3      | 13.150                | 11.748         | 96            | 116               | 22           | 792                     | 86            | 102               | 35           | 44             | 93            | 100               | 71           | 298            | 78            | 89                | 30           | 268                           | 79            | 88                | 25           | 4                        |
| 1          | SAKARYA    | 010-04 | 2        | 9          | OTSS1      | 3.657                 | 2.934          | 90            | 107               | 11           | 279                     | 87            | 106               | 41           | 4              | 77            |                   | 11           | 201            | 79            | 93                | 34           | 239                           | 74            | 87                | 19           | 12                       |
| 1          | SAKARYA    | 014-01 | 0        | 35         | OTSS1      | 4.206                 | 3.632          | 97            | 118               | 26           | 272                     | 96            | 119               | 57           | 6              | 83            |                   | 38           | 229            | 89            | 106               | 59           | 67                            | 82            | 92                | 42           | 7                        |
| 1          | İSTANBUL   | 016-02 | 0        | 15         | TAHMİN     | 44.171                | 34.443         |               |                   |              | 4.104                   |               |                   |              | 283            |               |                   |              | 2.397          |               |                   |              | 2.944                         |               |                   |              | 12                       |
| 1          | EDİRNE     | 020-01 | 0        | 22         | OTSS1      | 2.769                 | 2.206          | 103           | 121               | 33           | 227                     | 103           | 124               | 73           | 14             | 91            | 99                | 67           | 131            | 92            | 108               | 68           | 191                           | 76            | 87                | 21           | 12                       |
| 1          | KIRKLARELİ | 020-02 | 0        | 25         | OTSS1      | 5.263                 | 4.279          | 69            | 82                | 1            | 428                     | 72            | 88                | 15           | 17             | 69            | 82                | 8            | 291            | 71            | 88                | 15           | 248                           | 60            | 73                | 4            | 10                       |
| 1          | KIRKLARELİ | 020-03 | 1        | 10         | OTSS3      | 8.714                 | 6.760          | 104           | 123               | 33           | 994                     | 94            | 110               | 57           | 4              | 84            |                   | 35           | 314            | 80            | 89                | 32           | 642                           | 84            | 90                | 48           | 11                       |
| 1          | KIRKLARELİ | 020-03 | 2        | 21         | TAHMİN     | 5.025                 | 3.349          |               |                   |              | 620                     |               |                   |              | 2              |               |                   |              | 305            |               |                   |              | 749                           |               |                   |              | 21                       |
| 1          | KIRKLARELİ | 020-03 | 3        | 14         | OTSS1      | 4.665                 | 3.555          | 88            | 106               | 44           | 512                     | 87            | 106               | 63           | 10             | 84            | 94                | 75           | 266            | 81            | 95                | 54           | 322                           | 77            | 88                | 46           | 13                       |
| 1          | KIRKLARELİ | 020-03 | 4        | 13         | OTSS1      | 4.573                 | 3.403          | 72            | 84                | 7            | 355                     | 71            | 84                | 23           | 8              | 63            |                   | 5            | 266            | 69            | 80                | 16           | 541                           | 66            | 77                | 10           | 18                       |
| 1          | KIRKLARELİ | 020-03 | 5        | 10         | OTSS1      | 6.809                 | 4.978          | 79            | 93                | 19           | 664                     | 79            | 94                | 43           | 84             | 78            | 88                | 33           | 408            | 77            | 90                | 36           | 675                           | 75            | 84                | 30           | 16                       |
| 1          | KIRKLARELİ | 020-04 | 0        | 13         | OTSS1      | 2.555                 | 2.076          | 86            | 104               | 38           | 251                     | 86            | 105               | 62           | 2              | 79            |                   | 57           | 143            | 81            | 95                | 53           | 83                            | 73            | 87                | 34           | 9                        |
| 1          | İSTANBUL   | 020-05 | 1        | 19         | OTSS1      | 2.700                 | 2.097          | 79            | 92                | 19           | 290                     | 77            | 91                | 41           | 6              | 73            |                   | 22           | 170            | 72            | 85                | 24           | 137                           | 66            | 79                | 11           | 11                       |
| 1          | İSTANBUL   | 020-05 | 2        | 26         | OTSS1      | 8.485                 | 6.572          | 69            | 83                | 7            | 758                     | 69            | 83                | 20           | 10             | 57            | 79                | 8            | 454            | 68            | 80                | 16           | 691                           | 65            | 75                | 7            | 13                       |
| 1          | İSTANBUL   | 020-06 | 1        | 24         | OTSS1      | 11.857                | 9.087          | 99            | 117               | 26           | 1.113                   | 99            | 117               | 63           | 58             | 88            | 100               | 51           | 663            | 88            | 106               | 55           | 936                           | 81            | 91                | 37           | 13                       |
| 1          | İSTANBUL   | 020-06 | 2        | 14         | OTSS1      | 40.929                | 29.493         | 106           | 127               | 40           | 6.501                   | 96            | 117               | 57           | 198            | 88            | 99                | 52           | 2.395          | 93            | 112               | 69           | 2.342                         | 87            | 98                | 57           | 12                       |
| 1          | İSTANBUL   | 020-06 | 3        | 8          | OTSS1      | 82.293                | 61.514         | 97            | 116               | 23           | 13.280                  | 94            | 113               | 54           | 1.159          | 92            | 102               | 65           | 3.652          | 87            | 102               | 53           | 2.688                         | 85            | 96                | 52           | 8                        |
| 1          | İSTANBUL   | 020-06 | 4        | 9          | OTSS3      | 119.590               | 97.890         | 78            | 95                | 23           | 9.708                   | 72            | 88                | 56           | 1.878          | 76            | 92                | 61           | 8.217          | 83            | 100               | 76           | 1.897                         | 69            | 82                | 45           | 8                        |
| 1          | İSTANBUL   | 020-07 | 1        | 16         | OTSS1      | 29.634                | 21.514         | 94            | 112               | 18           | 3.203                   | 89            | 108               | 46           | 92             | 70            | 84                | 6            | 3.014          | 84            | 101               | 47           | 1.811                         | 77            | 88                | 24           | 16                       |
| 1          | İSTANBUL   | 020-07 | 2        | 9          | OTSS3      | 34.901                | 27.268         | 97            | 115               | 22           | 2.415                   | 89            | 107               | 46           | 198            | 88            | 127               | 25           | 2.473          | 87            | 111               | 48           | 2.547                         | 75            | 87                | 22           | 14                       |
| 1          | İSTANBUL   | 020-07 | 3        | 16         | OTSS1      | 18.765                | 14.912         | 92            | 107               | 30           | 1.139                   | 86            | 102               | 51           | 70             | 81            | 90                | 35           | 680            | 83            | 96                | 50           | 1.964                         | 80            | 88                | 39           | 14                       |
| 1          | İSTANBUL   | 020-07 | 4        | 15         | OTSS3      | 18.134                | 16.733         | 88            | 105               | 10           | 869                     | 80            | 97                | 26           | 70             | 76            | 87                | 8            | 262            | 73            | 86                | 17           | 200                           | 75            | 86                | 19           | 3                        |
| 1          | İSTANBUL   | 020-08 | 1        | 2          | OTSS1      | 8.272                 | 6.787          | 60            | 71                | 1            | 848                     | 59            | 72                | 6            | 22             | 54            | 64                | 0            | 500            | 55            | 66                | 2            | 115                           | 50            | 61                | 1            | 7                        |
| 1          | İSTANBUL   | 020-08 | 2        | 25         |            |                       |                |               |                   |              |                         |               |                   |              |                |               |                   |              |                |               |                   |              |                               |               |                   |              |                          |
| HAM YOLLAR |            |        |          |            |            |                       |                |               |                   |              |                         |               |                   |              |                |               |                   |              |                |               |                   |              |                               |               |                   |              |                          |
| 1          | KOCAELİ    | 020-09 | 1        | 10         | OTSS1      | 802                   | 645            | 58            | 67                | 0            | 103                     | 56            | 65                | 1            | 3              | 51            |                   | 0            | 38             | 50            | 62                | 0            | 13                            | 44            | 56                | 0            | 6                        |
| 1          | KOCAELİ    | 020-09 | 2        | 22         | OTSS1      | 2.686                 | 2.271          | 76            | 90                | 15           | 271                     | 75            | 88                | 30           | 2              | 68            |                   | 5            | 117            | 71            | 84                | 24           | 25                            | 60            | 75                | 7            | 5                        |
| 1          | KOCAELİ    | 020-10 | 0        | 10         | TAHMİN     | 3.566                 | 2.776          |               |                   |              | 336                     |               |                   |              | 6              |               |                   |              | 344            |               |                   |              | 104                           |               |                   |              | 13                       |
| 1          | SAKARYA    | 020-11 | 1        | 7          | OTSS1      | 3.869                 | 3.142          | 53            | 63                | 0            | 324                     | 53            | 63                | 1            | 6              | 49            |                   | 0            | 277            | 49            | 60                | 0            | 120                           | 47            | 56                | 0            | 10                       |
| 1          | SAKARYA    | 020-11 | 2        | 16         | OTSS3      | 9.896                 | 8.652          | 82            | 96                | 3            | 598                     | 74            | 88                | 11           | 3              | 71            |                   | 4            | 355            | 67            | 79                | 6            | 288                           | 68            | 82                | 10           | 6                        |
| 1          | SAKARYA    | 020-11 | 3        | 16         | OTSS1      | 12.873                | 10.326         | 84            | 99                | 5            | 999                     | 80            | 96                | 25           | 54             | 73            | 81                | 2            | 1.005          | 73            | 87                | 19           | 489                           | 69            | 82                | 11           | 12                       |
| 1          | EDİRNE     | 100-01 | 1        | 11         | OTSS3      | 13.349                | 8.572          | 93            | 110               | 14           | 948                     | 82            | 98                | 27           | 178            | 86            | 100               | 38           | 577            | 71            | 86                | 17           | 3.074                         | 76            | 86                | 16           | 27                       |
| 1          | EDİRNE     | 100-01 | 2        | 20         | OTSS3      | 14.689                | 11.978         | 102           | 118               | 29           | 1.030                   | 91            | 106               | 53           | 100            | 93            | 100               | 71           | 351            | 84            | 102               | 39           | 1.230                         | 79            | 89                | 29           | 11                       |
| 1          | EDİRNE     | 100-01 | 3        | 11         | OTSS1      | 7.202                 | 5.445          | 92            | 107               | 12           | 654                     | 89            | 107               | 45           | 58             | 87            | 99                | 37           | 529            | 82            | 95                | 42           | 516                           | 77            | 89                | 26           | 15                       |

2025 YILI  
KARAYOLLARI 1. BÖLGE MÜDÜRLÜĞÜ  
DEVLET YOLLARI YILLIK ORTALAMA GÜNLÜK TRAFİK DEĞERLERİ VE HIZ BİLGİLERİ

| BL. NO | İLİ        | KKNO   | DİLİM NO | UZUNLUK KM | SAYIM TÜRÜ | TOPLAM YOGT Taşıt/Gün | OTOMOBİL       |               |                   |              | ORTA YÜKLÜ TİCARİ TAŞIT |               |                   |              | OTOBÜS         |               |                   |              | KAMYON         |               |                   |              | KMY+RÖMORK,ÇEKİCİ+YARI RÖMORK |               |                   |              | AĞIR TAŞIT (YÜK) YÜZDESİ |
|--------|------------|--------|----------|------------|------------|-----------------------|----------------|---------------|-------------------|--------------|-------------------------|---------------|-------------------|--------------|----------------|---------------|-------------------|--------------|----------------|---------------|-------------------|--------------|-------------------------------|---------------|-------------------|--------------|--------------------------|
|        |            |        |          |            |            |                       | YOGT Taşıt/Gün | ORT.HIZ km/sa | %85'lik HIZ km/sa | HIZ İHLALİ % | YOGT Taşıt/Gün          | ORT.HIZ km/sa | %85'lik HIZ km/sa | HIZ İHLALİ % | YOGT Taşıt/Gün | ORT.HIZ km/sa | %85'lik HIZ km/sa | HIZ İHLALİ % | YOGT Taşıt/Gün | ORT.HIZ km/sa | %85'lik HIZ km/sa | HIZ İHLALİ % | YOGT Taşıt/Gün                | ORT.HIZ km/sa | %85'lik HIZ km/sa | HIZ İHLALİ % |                          |
| 1      | KIRKLARELİ | 100-02 | 1        | 11         | OTSS1      | 6.844                 | 5.104          | 93            | 109               | 13           | 602                     | 91            | 109               | 54           | 62             | 89            | 99                | 54           | 508            | 82            | 97                | 42           | 568                           | 74            | 85                | 14           | 16                       |
| 1      | KIRKLARELİ | 100-02 | 2        | 4          | OTSS1      | 10.178                | 7.804          | 96            | 115               | 41           | 908                     | 93            | 116               | 60           | 68             | 94            | 104               | 81           | 718            | 87            | 104               | 58           | 680                           | 86            | 96                | 65           | 14                       |
| 1      | KIRKLARELİ | 100-02 | 3        | 6          | OTSS1      | 14.146                | 10.800         | 94            | 108               | 12           | 1.417                   | 87            | 102               | 36           | 137            | 90            | 98                | 58           | 1.150          | 83            | 94                | 43           | 642                           | 78            | 87                | 21           | 13                       |
| 1      | KIRKLARELİ | 100-02 | 4        | 20         | OTSS3      | 15.536                | 12.690         | 101           | 115               | 24           | 1.444                   | 89            | 99                | 43           | 136            | 95            | 100               | 77           | 549            | 80            | 90                | 31           | 717                           | 80            | 88                | 28           | 8                        |
| 1      | KIRKLARELİ | 100-02 | 5        | 18         | OTSS3      | 19.255                | 13.456         | 97            | 114               | 20           | 2.764                   | 87            | 101               | 43           | 103            | 88            | 99                | 52           | 1.328          | 77            | 89                | 27           | 1.604                         | 75            | 86                | 17           | 15                       |
| 1      | KIRKLARELİ | 100-02 | 6        | 3          | TAHMİN     | 19.379                | 12.848         |               |                   |              | 3.055                   |               |                   |              | 107            |               |                   |              | 1.456          |               |                   |              | 1.913                         |               |                   |              | 17                       |
| 1      | TEKİRDAĞ   | 100-03 | 1        | 4          | OTSS1      | 17.865                | 11.307         | 91            | 108               | 12           | 2.120                   | 83            | 102               | 32           | 119            | 83            | 97                | 32           | 2.329          | 79            | 94                | 35           | 1.990                         | 71            | 84                | 14           | 24                       |
| 1      | TEKİRDAĞ   | 100-03 | 2        | 11         | OTSS3      | 19.278                | 13.349         | 95            | 112               | 18           | 2.913                   | 85            | 100               | 36           | 95             | 90            | 100               | 55           | 1.332          | 74            | 87                | 18           | 1.589                         | 73            | 85                | 14           | 15                       |
| 1      | TEKİRDAĞ   | 100-03 | 3        | 8          | OTSS1      | 25.048                | 17.572         | 67            | 82                | 1            | 2.898                   | 61            | 77                | 4            | 130            | 58            | 76                | 3            | 2.820          | 61            | 76                | 5            | 1.628                         | 56            | 70                | 2            | 18                       |
| 1      | TEKİRDAĞ   | 100-03 | 4        | 15         | TAHMİN     | 22.677                | 18.497         |               |                   |              | 1.683                   |               |                   |              | 140            |               |                   |              | 1.360          |               |                   |              | 997                           |               |                   |              | 10                       |
| 1      | TEKİRDAĞ   | 100-03 | 5        | 2          | OTSS1      | 21.333                | 16.569         | 98            | 117               | 24           | 1.982                   | 95            | 117               | 54           | 169            | 91            | 102               | 63           | 1.542          | 88            | 106               | 52           | 1.071                         | 80            | 91                | 35           | 12                       |
| 1      | İSTANBUL   | 100-04 | 1        | 11         | OTSS3      | 19.338                | 15.749         | 96            | 115               | 20           | 1.861                   | 86            | 103               | 37           | 152            | 90            | 100               | 59           | 787            | 74            | 86                | 17           | 789                           | 75            | 87                | 18           | 8                        |
| 1      | İSTANBUL   | 100-04 | 2        | 12         | OTSS3      | 34.999                | 30.454         | 83            | 98                | 4            | 2.911                   | 77            | 93                | 19           | 262            | 73            | 92                | 17           | 756            | 70            | 82                | 10           | 616                           | 70            | 81                | 9            | 4                        |
| 1      | İSTANBUL   | 100-04 | 3        | 11         | OTSS3      | 44.055                | 37.226         | 73            | 89                | 1            | 3.546                   | 71            | 86                | 10           | 596            | 62            | 77                | 3            | 1.839          | 69            | 83                | 12           | 848                           | 66            | 82                | 10           | 6                        |
| 1      | İSTANBUL   | 100-04 | 4        | 8          | OTSS3      | 41.438                | 35.930         | 77            | 92                | 67           | 3.620                   | 74            | 89                | 57           | 444            | 62            | 71                | 16           | 815            | 65            | 77                | 29           | 629                           | 64            | 74                | 23           | 3                        |
| 1      | İSTANBUL   | 100-04 | 5        | 10         | OTSS3      | 52.269                | 46.075         | 81            | 96                | 3            | 4.154                   | 78            | 93                | 19           | 421            | 63            | 73                | 3            | 963            | 71            | 87                | 18           | 656                           | 70            | 82                | 10           | 3                        |
| 1      | İSTANBUL   | 100-05 | 1        | 11         | TAHMİN     | 118.900               |                |               |                   |              |                         |               |                   |              |                |               |                   |              |                |               |                   |              |                               |               |                   |              |                          |
| 1      | İSTANBUL   | 100-05 | 2        | 14         | TAHMİN     | 147.000               |                |               |                   |              |                         |               |                   |              |                |               |                   |              |                |               |                   |              |                               |               |                   |              |                          |
| 1      | İSTANBUL   | 100-05 | 3        | 15         | TAHMİN     | 180.100               |                |               |                   |              |                         |               |                   |              |                |               |                   |              |                |               |                   |              |                               |               |                   |              |                          |
| 1      | İSTANBUL   | 100-05 | 4        | 5          | TAHMİN     | 185.300               |                |               |                   |              |                         |               |                   |              |                |               |                   |              |                |               |                   |              |                               |               |                   |              |                          |
| 1      | KOCAELİ    | 100-07 | 1        | 8          | OTSS3      | 130.563               | 108.537        | 90            | 108               | 12           | 12.954                  | 84            | 101               | 33           | 631            | 89            | 103               | 52           | 3.497          | 76            | 89                | 24           | 4.944                         | 76            | 89                | 25           | 6                        |
| 1      | KOCAELİ    | 100-07 | 2        | 5          | TAHMİN     | 79.778                | 62.193         |               |                   |              | 7.629                   |               |                   |              | 127            |               |                   |              | 2.791          |               |                   |              | 7.038                         |               |                   |              | 12                       |
| 1      | KOCAELİ    | 100-07 | 3        | 15         | OTSS1      | 32.644                | 23.132         | 90            | 105               | 9            | 2.794                   | 86            | 101               | 35           | 288            | 85            | 97                | 33           | 2.619          | 87            | 102               | 56           | 3.811                         | 78            | 87                | 24           | 20                       |
| 1      | KOCAELİ    | 100-07 | 4        | 10         | OTSS3      | 37.781                | 26.929         | 76            | 84                | 1            | 4.278                   | 68            | 74                | 2            | 374            | 68            | 74                | 1            | 1.502          | 67            | 73                | 3            | 4.698                         | 67            | 72                | 1            | 16                       |
| 1      | KOCAELİ    | 100-07 | 5        | 11         | OTSS3      | 75.366                | 62.698         | 73            | 85                | 1            | 5.970                   | 68            | 80                | 4            | 393            | 67            | 79                | 3            | 2.182          | 64            | 74                | 6            | 4.123                         | 65            | 74                | 4            | 8                        |
| 1      | KOCAELİ    | 100-07 | 6        | 9          | TAHMİN     | 80.342                | 64.925         |               |                   |              | 6.971                   |               |                   |              | 318            |               |                   |              | 3.378          |               |                   |              | 4.750                         |               |                   |              | 10                       |
| 1      | KOCAELİ    | 100-08 | 1        | 6          | TAHMİN     | 63.377                | 53.952         |               |                   |              | 3.856                   |               |                   |              | 227            |               |                   |              | 2.165          |               |                   |              | 3.177                         |               |                   |              | 8                        |
| 1      | KOCAELİ    | 100-08 | 2        | 19         | OTSS1      | 29.463                | 22.823         | 85            | 100               | 5            | 2.367                   | 80            | 95                | 22           | 117            | 78            | 93                | 20           | 1.862          | 76            | 90                | 23           | 2.294                         | 71            | 82                | 9            | 14                       |
| 1      | SAKARYA    | 100-09 | 0        | 12         | OTSS3      | 27.684                | 22.381         | 92            | 108               | 11           | 1.715                   | 83            | 98                | 29           | 115            | 86            | 98                | 40           | 1.320          | 75            | 85                | 15           | 2.153                         | 75            | 84                | 11           | 13                       |
| 1      | SAKARYA    | 100-10 | 1        | 19         | OTSS1      | 27.924                | 22.517         | 93            | 108               | 12           | 2.187                   | 86            | 102               | 35           | 45             | 92            | 116               | 41           | 1.849          | 83            | 97                | 40           | 1.326                         | 76            | 85                | 15           | 11                       |
| 1      | SAKARYA    | 100-10 | 2        | 13         | TAHMİN     | 17.646                | 14.348         |               |                   |              | 1.259                   |               |                   |              | 44             |               |                   |              | 842            |               |                   |              | 1.153                         |               |                   |              | 11                       |
| 1      | SAKARYA    | 100-10 | 3        | 16         | OTSS1      | 11.129                | 8.681          | 96            | 113               | 19           | 827                     | 90            | 108               | 45           | 47             | 89            | 99                | 52           | 856            | 82            | 97                | 39           | 718                           | 78            | 88                | 26           | 14                       |
| 1      | KOCAELİ    | 100-34 | 0        | 3          | OTSS1      | 18.115                | 12.446         | 56            | 67                | 0            | 1.695                   | 55            | 65                | 0            | 35             | 51            | 60                | 0            | 1.895          | 53            | 63                | 0            | 2.044                         | 48            | 57                | 0            | 22                       |

2025 YILI  
KARAYOLLARI 1. BÖLGE MÜDÜRLÜĞÜ  
DEVLET YOLLARI YILLIK ORTALAMA GÜNLÜK TRAFİK DEĞERLERİ VE HIZ BİLGİLERİ

| BL. NO | İLİ       | KKNO   | DİLİM NO | UZUNLUK KM | SAYIM TÜRÜ | TOPLAM YOGT Taşıt/Gün | OTOMOBİL       |               |                   |              | ORTA YÜKLÜ TİCARİ TAŞIT |               |                   |              | OTOBÜS         |               |                   |              | KAMYON         |               |                   |              | KMY+RÖMORK, ÇEKİCİ+YARI RÖMORK |               |                   |              | AĞIR TAŞIT (YÜK) YÜZDESİ |                |               |                   |              |
|--------|-----------|--------|----------|------------|------------|-----------------------|----------------|---------------|-------------------|--------------|-------------------------|---------------|-------------------|--------------|----------------|---------------|-------------------|--------------|----------------|---------------|-------------------|--------------|--------------------------------|---------------|-------------------|--------------|--------------------------|----------------|---------------|-------------------|--------------|
|        |           |        |          |            |            |                       | YOGT Taşıt/Gün | ORT.HIZ km/sa | %85'lik HIZ km/sa | HIZ İHLALİ % | YOGT Taşıt/Gün          | ORT.HIZ km/sa | %85'lik HIZ km/sa | HIZ İHLALİ % | YOGT Taşıt/Gün | ORT.HIZ km/sa | %85'lik HIZ km/sa | HIZ İHLALİ % | YOGT Taşıt/Gün | ORT.HIZ km/sa | %85'lik HIZ km/sa | HIZ İHLALİ % | YOGT Taşıt/Gün                 | ORT.HIZ km/sa | %85'lik HIZ km/sa | HIZ İHLALİ % |                          | YOGT Taşıt/Gün | ORT.HIZ km/sa | %85'lik HIZ km/sa | HIZ İHLALİ % |
| 1      | EDİRNE    | 100-35 | 1        | 4          | OTSS1      | 942                   | 856            | 57            | 71                | 0            | 61                      | 54            | 71                | 3            | 2              | 45            |                   | 0            | 21             | 54            | 68                | 6            | 2                              | 49            |                   | 0            | 2                        |                |               |                   |              |
| 1      | EDİRNE    | 100-35 | 2        | 3          |            | HAM YOLLAR            |                |               |                   |              |                         |               |                   |              |                |               |                   |              |                |               |                   |              |                                |               |                   |              |                          |                |               |                   |              |
| 1      | EDİRNE    | 110-01 | 1        | 5          | OTSS1      | 3.500                 | 2.568          | 73            | 92                | 6            | 302                     | 72            | 92                | 21           | 56             | 71            | 87                | 14           | 88             | 64            | 79                | 9            | 486                            | 63            | 76                | 5            | 16                       |                |               |                   |              |
| 1      | EDİRNE    | 110-01 | 2        | 22         | OTSS3      | 7.928                 | 6.607          | 103           | 120               | 30           | 437                     | 90            | 103               | 43           | 60             | 94            | 101               | 72           | 189            | 82            | 90                | 39           | 635                            | 80            | 88                | 27           | 10                       |                |               |                   |              |
| 1      | EDİRNE    | 110-02 | 0        | 9          | OTSS1      | 12.913                | 10.135         | 79            | 96                | 4            | 1.128                   | 78            | 94                | 21           | 108            | 79            | 93                | 20           | 701            | 73            | 87                | 20           | 841                            | 68            | 78                | 5            | 12                       |                |               |                   |              |
| 1      | TEKİRDAĞ  | 110-03 | 1        | 13         | OTSS3      | 10.646                | 8.850          | 99            | 114               | 21           | 657                     | 87            | 99                | 35           | 108            | 93            | 100               | 72           | 269            | 79            | 89                | 30           | 762                            | 79            | 87                | 21           | 10                       |                |               |                   |              |
| 1      | TEKİRDAĞ  | 110-03 | 2        | 11         | OTSS1      | 13.260                | 10.395         | 79            | 96                | 4            | 1.141                   | 76            | 96                | 22           | 110            | 76            | 92                | 19           | 729            | 70            | 86                | 16           | 885                            | 63            | 76                | 4            | 12                       |                |               |                   |              |
| 1      | TEKİRDAĞ  | 110-03 | 3        | 25         | OTSS1      | 16.799                | 12.922         | 103           | 119               | 33           | 1.308                   | 101           | 123               | 68           | 235            | 93            | 102               | 74           | 932            | 85            | 101               | 53           | 1.402                          | 76            | 88                | 23           | 14                       |                |               |                   |              |
| 1      | TEKİRDAĞ  | 110-03 | 4        | 19         | OTSS3      | 21.371                | 17.924         | 100           | 119               | 29           | 1.067                   | 89            | 106               | 46           | 239            | 92            | 100               | 71           | 569            | 80            | 91                | 34           | 1.572                          | 80            | 88                | 28           | 10                       |                |               |                   |              |
| 1      | TEKİRDAĞ  | 110-03 | 5        | 3          | OTSS1      | 27.427                | 21.343         | 87            | 104               | 8            | 2.443                   | 83            | 104               | 38           | 234            | 87            | 98                | 46           | 1.506          | 77            | 94                | 33           | 1.901                          | 75            | 86                | 20           | 12                       |                |               |                   |              |
| 1      | TEKİRDAĞ  | 110-03 | 6        | 3          | OTSS3      | 48.853                | 42.145         | 90            | 106               | 10           | 2.620                   | 80            | 96                | 26           | 280            | 83            | 96                | 33           | 1.244          | 71            | 85                | 14           | 2.564                          | 70            | 84                | 11           | 8                        |                |               |                   |              |
| 1      | TEKİRDAĞ  | 110-04 | 1        | 19         | OTSS1      | 41.849                | 35.024         | 89            | 108               | 12           | 3.014                   | 86            | 106               | 41           | 314            | 85            | 98                | 43           | 1.894          | 80            | 96                | 37           | 1.603                          | 76            | 87                | 21           | 8                        |                |               |                   |              |
| 1      | TEKİRDAĞ  | 110-04 | 2        | 21         | OTSS3      | 38.471                | 33.151         | 98            | 115               | 22           | 2.173                   | 88            | 104               | 42           | 341            | 92            | 100               | 65           | 894            | 79            | 89                | 28           | 1.912                          | 79            | 87                | 20           | 7                        |                |               |                   |              |
| 1      | TEKİRDAĞ  | 110-04 | 3        | 8          | OTSS1      | 20.345                | 15.921         | 105           | 121               | 39           | 1.983                   | 104           | 120               | 73           | 211            | 95            | 102               | 79           | 1.240          | 91            | 107               | 65           | 990                            | 84            | 93                | 39           | 11                       |                |               |                   |              |
| 1      | İSTANBUL  | 110-04 | 4        | 8          | OTSS3      | 26.834                | 22.507         | 95            | 113               | 19           | 1.346                   | 85            | 101               | 35           | 235            | 87            | 98                | 52           | 948            | 73            | 86                | 16           | 1.798                          | 75            | 86                | 15           | 10                       |                |               |                   |              |
| 1      | TEKİRDAĞ  | 110-05 | 0        | 10         | G.TRAF     | 26.834                | 22.507         |               |                   |              | 1.346                   |               |                   |              | 235            |               |                   |              | 948            |               |                   |              | 1.798                          |               |                   |              | 10                       |                |               |                   |              |
| 1      | ÇANAKKALE | 120-01 | 0        | 6          | OTSS1      | 2.044                 | 1.674          | 46            | 54                | 0            | 194                     | 45            | 53                | 0            | 18             | 36            | 40                | 0            | 129            | 41            | 48                | 0            | 29                             | 36            | 43                | 0            | 8                        |                |               |                   |              |
| 1      | TEKİRDAĞ  | 120-02 | 0        | 19         | OTSS1      | 1.174                 | 961            | 82            | 97                | 29           | 107                     | 83            | 97                | 56           | 2              | 72            |                   | 16           | 69             | 79            | 93                | 47           | 35                             | 70            | 82                | 19           | 9                        |                |               |                   |              |
| 1      | KOCAELİ   | 130-01 | 1        | 16         | OTSS3      | 83.126                | 70.256         | 67            | 78                | 0            | 5.108                   | 61            | 70                | 1            | 616            | 62            | 71                | 1            | 2.928          | 59            | 68                | 1            | 4.218                          | 60            | 68                | 1            | 9                        |                |               |                   |              |
| 1      | KOCAELİ   | 130-01 | 2        | 19         | OTSS3      | 29.532                | 23.807         | 90            | 105               | 9            | 1.755                   | 83            | 98                | 28           | 392            | 85            | 97                | 35           | 1.203          | 74            | 86                | 17           | 2.375                          | 74            | 85                | 14           | 12                       |                |               |                   |              |
| 1      | KOCAELİ   | 130-01 | 3        | 5          | TAHMİN     | 33.703                | 27.344         |               |                   |              | 3.036                   |               |                   |              | 368            |               |                   |              | 1.302          |               |                   |              | 1.653                          |               |                   |              | 9                        |                |               |                   |              |
| 1      | SAKARYA   | 140-01 | 1        | 19         | OTSS3      | 15.851                | 12.835         | 95            | 111               | 16           | 1.132                   | 85            | 99                | 33           | 25             | 86            | 97                | 36           | 609            | 76            | 87                | 19           | 1.250                          | 74            | 84                | 13           | 12                       |                |               |                   |              |
| 1      | SAKARYA   | 140-01 | 2        | 18         | OTSS1      | 6.396                 | 4.899          | 73            | 87                | 11           | 519                     | 72            | 88                | 28           | 10             | 78            | 83                | 30           | 327            | 67            | 81                | 16           | 641                            | 66            | 77                | 10           | 15                       |                |               |                   |              |
| 1      | SAKARYA   | 140-01 | 3        | 2          | OTSS1      | 1.430                 | 702            | 68            | 79                | 3            | 84                      | 65            | 77                | 10           | 10             | 65            | 73                | 3            | 112            | 61            | 70                | 2            | 522                            | 59            | 67                | 1            | 44                       |                |               |                   |              |
| 1      | SAKARYA   | 150-05 | 1        | 3          | OTSS1      | 8.135                 | 6.221          | 76            | 90                | 15           | 884                     | 74            | 88                | 31           | 21             | 73            | 84                | 23           | 650            | 71            | 83                | 21           | 359                            | 69            | 81                | 18           | 12                       |                |               |                   |              |
| 1      | SAKARYA   | 150-05 | 2        | 2          | OTSS1      | 4.528                 | 3.408          | 85            | 102               | 35           | 437                     | 84            | 103               | 57           | 11             | 79            | 90                | 54           | 372            | 77            | 90                | 42           | 300                            | 75            | 86                | 33           | 15                       |                |               |                   |              |
| 1      | SAKARYA   | 150-05 | 3        | 27         | OTSS1      | 3.890                 | 2.923          | 79            | 93                | 21           | 422                     | 82            | 99                | 52           | 10             | 77            | 94                | 43           | 309            | 70            | 89                | 29           | 226                            | 66            | 80                | 15           | 14                       |                |               |                   |              |
| 1      | SAKARYA   | 150-05 | 4        | 8          | OTSS1      | 3.088                 | 2.256          | 79            | 95                | 23           | 384                     | 79            | 95                | 46           | 7              | 76            |                   | 33           | 251            | 73            | 88                | 33           | 190                            | 69            | 80                | 16           | 14                       |                |               |                   |              |
| 1      | EDİRNE    | 535-01 | 1        | 19         | OTSS3      | 6.990                 | 4.293          | 94            | 111               | 55           | 387                     | 89            | 102               | 73           | 29             | 84            | 96                | 58           | 235            | 80            | 89                | 46           | 2.046                          | 80            | 88                | 49           | 33                       |                |               |                   |              |
| 1      | EDİRNE    | 535-01 | 2        | 20         | OTSS1      | 3.988                 | 2.305          | 92            | 109               | 51           | 331                     | 99            | 120               | 83           | 13             | 88            | 99                | 78           | 124            | 90            | 109               | 75           | 1.215                          | 76            | 87                | 41           | 34                       |                |               |                   |              |
| 1      | EDİRNE    | 550-01 | 1        | 18         | OTSS3      | 8.422                 | 6.537          | 109           | 127               | 43           | 566                     | 98            | 114               | 69           | 64             | 96            | 101               | 78           | 241            | 91            | 120               | 49           | 1.014                          | 83            | 89                | 42           | 15                       |                |               |                   |              |
| 1      | EDİRNE    | 550-01 | 2        | 19         | OTSS1      | 8.665                 | 6.443          | 99            | 116               | 24           | 642                     | 99            | 119               | 68           | 69             | 92            | 101               | 63           | 526            | 88            | 104               | 58           | 985                            | 77            | 87                | 23           | 17                       |                |               |                   |              |
| 1      | EDİRNE    | 550-01 | 3        | 19         | OTSS1      | 8.729                 | 6.384          | 97            | 115               | 22           | 760                     | 94            | 114               | 55           | 48             | 91            | 99                | 60           | 502            | 86            | 103               | 52           | 1.035                          | 77            | 86                | 20           | 18                       |                |               |                   |              |

2025 YILI  
KARAYOLLARI 1. BÖLGE MÜDÜRLÜĞÜ  
DEVLET YOLLARI YILLIK ORTALAMA GÜNLÜK TRAFİK DEĞERLERİ VE HIZ BİLGİLERİ

| BL. NO | İLİ        | KKNO   | DİLİM NO | UZUNLUK KM | SAYIM TÜRÜ | TOPLAM YOGT Taşıt/Gün | OTOMOBİL       |               |                   |              | ORTA YÜKLÜ TİCARİ TAŞIT |               |                   |              | OTOBÜS         |               |                   |              | KAMYON         |               |                   |              | KMY+RÖMORK,ÇEKİCİ+YARI RÖMORK |               |                   |              | AĞIR TAŞIT (YÜK) YÜZDESİ |
|--------|------------|--------|----------|------------|------------|-----------------------|----------------|---------------|-------------------|--------------|-------------------------|---------------|-------------------|--------------|----------------|---------------|-------------------|--------------|----------------|---------------|-------------------|--------------|-------------------------------|---------------|-------------------|--------------|--------------------------|
|        |            |        |          |            |            |                       | YOGT Taşıt/Gün | ORT.HIZ km/sa | %85'lik HIZ km/sa | HIZ İHLALİ % | YOGT Taşıt/Gün          | ORT.HIZ km/sa | %85'lik HIZ km/sa | HIZ İHLALİ % | YOGT Taşıt/Gün | ORT.HIZ km/sa | %85'lik HIZ km/sa | HIZ İHLALİ % | YOGT Taşıt/Gün | ORT.HIZ km/sa | %85'lik HIZ km/sa | HIZ İHLALİ % | YOGT Taşıt/Gün                | ORT.HIZ km/sa | %85'lik HIZ km/sa | HIZ İHLALİ % |                          |
| 1      | EDİRNE     | 550-02 | 1        | 26         | OTSS3      | 6.317                 | 4.616          | 102           | 119               | 29           | 425                     | 90            | 105               | 51           | 45             | 89            | 99                | 56           | 191            | 73            | 87                | 21           | 1.040                         | 76            | 87                | 21           | 19                       |
| 1      | EDİRNE     | 550-02 | 2        | 2          | OTSS1      | 17.194                | 13.181         | 77            | 94                | 4            | 1.741                   | 75            | 93                | 19           | 97             | 74            | 88                | 9            | 772            | 69            | 84                | 14           | 1.403                         | 63            | 72                | 2            | 13                       |
| 1      | EDİRNE     | 550-02 | 3        | 22         | OTSS3      | 6.686                 | 4.924          | 101           | 117               | 26           | 409                     | 90            | 105               | 48           | 77             | 93            | 100               | 69           | 159            | 81            | 90                | 35           | 1.117                         | 82            | 89                | 33           | 19                       |
| 1      | ÇANAĞKALE  | 550-03 | 1        | 18         | OTSS1      | 6.039                 | 3.966          | 102           | 118               | 29           | 543                     | 99            | 118               | 64           | 71             | 95            | 101               | 79           | 336            | 90            | 105               | 63           | 1.123                         | 83            | 90                | 46           | 24                       |
| 1      | ÇANAĞKALE  | 550-03 | 2        | 29         | OTSS3      | 6.788                 | 4.882          | 100           | 117               | 25           | 476                     | 90            | 106               | 48           | 74             | 92            | 100               | 65           | 222            | 81            | 89                | 34           | 1.134                         | 81            | 88                | 30           | 20                       |
| 1      | ÇANAĞKALE  | 550-03 | 3        | 37         | OTSS1      | 4.834                 | 3.535          | 94            | 112               | 19           | 567                     | 91            | 109               | 47           | 105            | 94            | 101               | 71           | 279            | 88            | 103               | 56           | 348                           | 78            | 87                | 23           | 13                       |
| 1      | ÇANAĞKALE  | 550-15 | 1        | 3          | OTSS1      | 4.406                 | 3.541          | 68            | 83                | 1            | 568                     | 68            | 83                | 7            | 45             | 63            | 76                | 2            | 201            | 65            | 79                | 8            | 51                            | 59            | 73                | 2            | 6                        |
| 1      | ÇANAĞKALE  | 550-15 | 2        | 32         | OTSS1      | 2.792                 | 2.279          | 56            | 66                | 0            | 348                     | 57            | 67                | 3            | 18             | 48            | 56                | 0            | 129            | 56            | 66                | 1            | 18                            | 47            | 56                | 0            | 5                        |
| 1      | KIRKLARELİ | 555-01 | 1        | 12         | OTSS1      | 1.259                 | 1.018          | 98            | 118               | 67           | 139                     | 105           | 123               | 86           | 55             | 94            | 105               | 90           | 33             | 87            | 108               | 65           | 14                            | 75            | 88                | 42           | 4                        |
| 1      | KIRKLARELİ | 555-01 | 2        | 25         | OTSS3      | 3.584                 | 2.568          | 93            | 114               | 19           | 126                     | 86            | 107               | 44           | 40             | 93            | 102               | 68           | 168            | 73            | 87                | 21           | 682                           | 77            | 88                | 27           | 24                       |
| 1      | KIRKLARELİ | 555-01 | 3        | 2          | TAHMİN     | 7.632                 | 5.604          |               |                   |              | 581                     |               |                   |              | 70             |               |                   |              | 445            |               |                   |              | 932                           |               |                   |              | 18                       |
| 1      | KIRKLARELİ | 555-02 | 1        | 25         | OTSS3      | 8.380                 | 6.918          | 102           | 119               | 29           | 680                     | 92            | 106               | 53           | 128            | 97            | 101               | 84           | 293            | 80            | 89                | 33           | 361                           | 80            | 89                | 29           | 8                        |
| 1      | KIRKLARELİ | 555-02 | 2        | 8          | OTSS1      | 7.602                 | 5.767          | 94            | 111               | 17           | 698                     | 93            | 112               | 52           | 95             | 93            | 103               | 68           | 566            | 88            | 102               | 59           | 476                           | 77            | 88                | 25           | 14                       |
| 1      | KIRKLARELİ | 555-03 | 0        | 13         | OTSS1      | 6.254                 | 4.804          | 71            | 83                | 7            | 562                     | 70            | 82                | 19           | 5              | 66            |                   | 5            | 478            | 66            | 77                | 10           | 405                           | 60            | 71                | 2            | 14                       |
| 1      | TEKİRDAĞ   | 555-04 | 1        | 15         | OTSS1      | 5.376                 | 4.110          | 55            | 66                | 0            | 516                     | 55            | 67                | 3            | 8              | 48            |                   | 0            | 433            | 52            | 62                | 1            | 309                           | 46            | 57                | 0            | 14                       |
| 1      | TEKİRDAĞ   | 555-04 | 2        | 25         | OTSS1      | 2.585                 | 1.976          | 104           | 124               | 36           | 243                     | 101           | 123               | 69           | 2              | 81            |                   | 11           | 225            | 88            | 105               | 56           | 139                           | 81            | 89                | 39           | 14                       |
| 1      | TEKİRDAĞ   | 555-04 | 3        | 19         | OTSS1      | 4.975                 | 4.083          | 85            | 101               | 12           | 437                     | 83            | 101               | 39           | 5              | 71            |                   | 11           | 273            | 69            | 85                | 20           | 177                           | 63            | 78                | 8            | 9                        |
| 1      | TEKİRDAĞ   | 555-05 | 0        | 33         | OTSS1      | 4.028                 | 3.246          | 65            | 76                | 1            | 341                     | 63            | 76                | 9            | 16             | 60            | 69                | 0            | 300            | 59            | 70                | 2            | 125                           | 51            | 63                | 0            | 11                       |
| 1      | KIRKLARELİ | 565-01 | 1        | 25         | OTSS1      | 1.775                 | 1.342          | 58            | 70                | 1            | 251                     | 66            | 79                | 22           | 6              | 53            |                   | 3            | 107            | 55            | 71                | 11           | 69                            | 46            | 58                | 1            | 10                       |
| 1      | KIRKLARELİ | 565-01 | 2        | 30         | OTSS1      | 2.670                 | 2.218          | 78            | 91                | 17           | 268                     | 78            | 92                | 45           | 6              | 73            |                   | 12           | 101            | 73            | 84                | 25           | 77                            | 66            | 78                | 11           | 7                        |
| 1      | KIRKLARELİ | 565-02 | 0        | 21         | OTSS1      | 4.743                 | 3.186          | 84            | 99                | 32           | 405                     | 83            | 99                | 54           | 8              | 76            |                   | 35           | 321            | 78            | 91                | 44           | 823                           | 73            | 83                | 23           | 24                       |
| 1      | KIRKLARELİ | 565-03 | 0        | 3          | TAHMİN     | 9.045                 | 5.932          |               |                   |              | 1.007                   |               |                   |              | 61             |               |                   |              | 938            |               |                   |              | 1.107                         |               |                   |              | 23                       |
| 1      | TEKİRDAĞ   | 565-04 | 1        | 4          | OTSS1      | 8.460                 | 5.694          | 96            | 113               | 19           | 880                     | 89            | 108               | 43           | 23             | 84            | 95                | 31           | 878            | 85            | 100               | 52           | 985                           | 75            | 85                | 16           | 22                       |
| 1      | TEKİRDAĞ   | 565-04 | 2        | 9          | OTSS1      | 4.710                 | 3.138          | 104           | 123               | 46           | 495                     | 105           | 129               | 72           | 14             | 86            | 100               | 42           | 421            | 90            | 107               | 63           | 642                           | 81            | 90                | 39           | 23                       |
| 1      | TEKİRDAĞ   | 565-04 | 3        | 20         | OTSS3      | 12.770                | 10.052         | 90            | 107               | 11           | 1.173                   | 84            | 98                | 32           | 17             | 76            | 91                | 16           | 629            | 71            | 84                | 13           | 899                           | 71            | 83                | 9            | 12                       |
| 1      | TEKİRDAĞ   | 567-01 | 1        | 2          | OTSS1      | 8.141                 | 6.130          | 82            | 97                | 27           | 573                     | 82            | 97                | 50           | 104            | 80            | 94                | 50           | 531            | 77            | 91                | 40           | 803                           | 76            | 86                | 36           | 16                       |
| 1      | TEKİRDAĞ   | 567-01 | 2        | 19         | OTSS1      | 16.700                | 12.177         | 104           | 125               | 36           | 1.689                   | 96            | 119               | 54           | 219            | 95            | 118               | 58           | 1.311          | 91            | 110               | 61           | 1.304                         | 83            | 92                | 47           | 16                       |
| 1      | TEKİRDAĞ   | 567-01 | 3        | 9          | OTSS1      | 36.787                | 28.688         | 72            | 87                | 1            | 3.695                   | 68            | 83                | 7            | 169            | 64            | 76                | 2            | 3.013          | 66            | 80                | 8            | 1.222                         | 62            | 75                | 3            | 12                       |
| 1      | TEKİRDAĞ   | 567-01 | 4        | 5          | G.TRAF     | 24.007                | 18.251         |               |                   |              | 2.210                   |               |                   |              | 136            |               |                   |              | 1.132          |               |                   |              | 2.278                         |               |                   |              | 14                       |
| 1      | İSTANBUL   | 567-02 | 1        | 8          | OTSS3      | 24.007                | 18.251         | 92            | 108               | 12           | 2.210                   | 81            | 97                | 28           | 136            | 84            | 95                | 30           | 1.132          | 71            | 83                | 10           | 2.278                         | 71            | 83                | 10           | 14                       |
| 1      | İSTANBUL   | 567-02 | 2        | 14         | OTSS1      | 4.739                 | 3.514          | 82            | 97                | 26           | 517                     | 82            | 100               | 50           | 19             | 76            | 88                | 35           | 386            | 77            | 92                | 40           | 303                           | 72            | 85                | 26           | 15                       |
| 1      | TEKİRDAĞ   | 567-03 | 0        | 13         | OTSS1      | 4.365                 | 3.089          | 84            | 100               | 34           | 387                     | 81            | 99                | 52           | 16             | 75            | 88                | 38           | 302            | 76            | 91                | 40           | 571                           | 70            | 84                | 23           | 20                       |
| 1      | İSTANBUL   | 569-01 | 1        | 8          | OTSS1      | 16.289                | 12.682         | 99            | 119               | 27           | 1.846                   | 100           | 126               | 62           | 27             | 96            | 103               | 83           | 983            | 88            | 107               | 55           | 751                           | 81            | 93                | 40           | 11                       |

2025 YILI  
KARAYOLLARI 1. BÖLGE MÜDÜRLÜĞÜ  
DEVLET YOLLARI YILLIK ORTALAMA GÜNLÜK TRAFİK DEĞERLERİ VE HIZ BİLGİLERİ

| BL. NO | İLİ      | KKNO   | DİLİM NO | UZUNLUK KM | SAYIM TÜRÜ | TOPLAM YOGT Taşıt/Gün | OTOMOBİL       |                |                   |              | ORTA YÜKLÜ TİCARİ TAŞIT |                |                   |              | OTOBÜS         |                |                   |              | KAMYON         |                |                   |              | KMY+RÖMORK, ÇEKİCİ+YARI RÖMORK |                |                   |              | AĞIR TAŞIT (YÜK) YÜZDESİ |
|--------|----------|--------|----------|------------|------------|-----------------------|----------------|----------------|-------------------|--------------|-------------------------|----------------|-------------------|--------------|----------------|----------------|-------------------|--------------|----------------|----------------|-------------------|--------------|--------------------------------|----------------|-------------------|--------------|--------------------------|
|        |          |        |          |            |            |                       | YOGT Taşıt/Gün | ORT. HIZ km/sa | %85'lik HIZ km/sa | HIZ İHLALİ % | YOGT Taşıt/Gün          | ORT. HIZ km/sa | %85'lik HIZ km/sa | HIZ İHLALİ % | YOGT Taşıt/Gün | ORT. HIZ km/sa | %85'lik HIZ km/sa | HIZ İHLALİ % | YOGT Taşıt/Gün | ORT. HIZ km/sa | %85'lik HIZ km/sa | HIZ İHLALİ % | YOGT Taşıt/Gün                 | ORT. HIZ km/sa | %85'lik HIZ km/sa | HIZ İHLALİ % |                          |
| 1      | İSTANBUL | 569-01 | 2        | 7          | OTSS1      | 48.127                | 36.025         | 84             | 101               | 6            | 4.785                   | 80             | 97                | 26           | 209            | 83             | 96                | 37           | 3.513          | 75             | 91                | 26           | 3.595                          | 70             | 83                | 12           | 15                       |
| 1      | İSTANBUL | 569-01 | 3        | 10         | OTSS3      | 35.458                | 28.111         | 90             | 108               | 12           | 3.120                   | 82             | 98                | 30           | 179            | 86             | 98                | 53           | 1.672          | 72             | 85                | 14           | 2.376                          | 72             | 86                | 15           | 11                       |
| 1      | YALOVA   | 575-01 | 1        | 4          | OTSS1      | 25.423                | 19.208         | 71             | 85                | 1            | 2.319                   | 66             | 81                | 7            | 304            | 72             | 97                | 12           | 1.583          | 64             | 78                | 7            | 2.009                          | 61             | 73                | 2            | 14                       |
| 1      | YALOVA   | 575-01 | 2        | 20         | OTSS3      | 40.824                | 32.474         | 92             | 108               | 12           | 3.719                   | 84             | 99                | 32           | 354            | 90             | 99                | 59           | 1.891          | 76             | 87                | 20           | 2.386                          | 75             | 85                | 13           | 10                       |
| 1      | KOCAELİ  | 605-01 | 1        | 20         | OTSS1      | 5.769                 | 4.761          | 59             | 70                | 1            | 618                     | 59             | 70                | 4            | 4              | 54             |                   | 0            | 282            | 57             | 68                | 3            | 104                            | 52             | 63                | 0            | 7                        |
| 1      | KOCAELİ  | 605-01 | 2        | 40         | OTSS3      | 11.559                | 10.173         | 109            | 130               | 43           | 559                     | 98             | 119               | 61           | 191            | 82             | 83                | 10           | 384            | 83             | 94                | 45           | 252                            | 84             | 91                | 48           | 6                        |
| 1      | SAKARYA  | 650-01 | 1        | 24         | OTSS1      | 15.179                | 12.489         | 95             | 112               | 18           | 1.085                   | 95             | 114               | 57           | 68             | 91             | 100               | 63           | 894            | 86             | 100               | 52           | 643                            | 80             | 89                | 29           | 10                       |
| 1      | SAKARYA  | 650-01 | 2        | 18         | OTSS3      | 24.927                | 21.380         | 96             | 113               | 19           | 1.830                   | 86             | 101               | 35           | 68             | 93             | 100               | 70           | 776            | 78             | 89                | 26           | 873                            | 78             | 88                | 24           | 7                        |
| 1      | SAKARYA  | 650-01 | 3        | 6          | OTSS1      | 25.135                | 19.424         | 68             | 83                | 0            | 2.363                   | 65             | 81                | 6            | 109            | 65             | 79                | 1            | 1.830          | 62             | 76                | 6            | 1.409                          | 60             | 73                | 3            | 13                       |
| 1      | SAKARYA  | 650-02 | 1        | 3          | OTSS1      | 50.184                | 39.214         | 81             | 95                | 3            | 4.185                   | 77             | 92                | 18           | 1.319          | 70             | 80                | 5            | 2.835          | 72             | 85                | 16           | 2.631                          | 70             | 80                | 8            | 11                       |
| 1      | SAKARYA  | 650-02 | 2        | 22         | OTSS3      | 46.997                | 32.597         | 95             | 111               | 16           | 3.080                   | 83             | 99                | 31           | 264            | 90             | 99                | 61           | 2.893          | 76             | 87                | 20           | 8.163                          | 77             | 86                | 15           | 24                       |
| 1      | SAKARYA  | 650-02 | 3        | 13         | OTSS1      | 29.972                | 18.818         | 92             | 107               | 11           | 2.277                   | 85             | 101               | 34           | 253            | 88             | 98                | 52           | 2.158          | 80             | 90                | 29           | 6.466                          | 78             | 86                | 19           | 29                       |
| 1      | SAKARYA  | 650-02 | 4        | 13         | OTSS3      | 27.208                | 16.744         | 102            | 117               | 29           | 1.392                   | 88             | 102               | 40           | 232            | 93             | 100               | 73           | 1.788          | 81             | 89                | 29           | 7.052                          | 80             | 88                | 23           | 32                       |

**2025 YILI**  
**KARAYOLLARI 1. BÖLGE MÜDÜRLÜĞÜ**  
**YILLIK TAŞIT-KM, YOLCU-KM VE TON-KM DEĞERLERİ**

|                                     | <b><u>TAŞIT KİLOMETRE DEĞERLERİ (BİN)</u></b>              |                           |                      |
|-------------------------------------|--|---------------------------|----------------------|
|                                     | <b><u>OTOYOL</u></b>                                       | <b><u>DEVLET YOLU</u></b> | <b><u>TOPLAM</u></b> |
| OTOMOBİL-KM                         | 9.871.908  | 11.575.445                | 21.447.353           |
| ORTA YÜKLÜ TİCARİ TAŞIT-KM          | 543.853  | 1.118.992                 | 1.662.845            |
| OTOBÜS-KM                           | 350.892  | 121.655                   | 472.547              |
| KAMYON-KM                           | 1.052.619  | 767.645                   | 1.820.264            |
| KAMYON+RÖMORK,ÇEKİCİ+YARI RÖMORK-KM | 1.561.385  | 924.546                   | 2.485.931            |
|                                     |  |                           |                      |
|                                     | <b><u>TAŞIT-KM, YOLCU-KM VE TON-KM DEĞERLERİ (BİN)</u></b> |                           |                      |
|                                     | <b><u>OTOYOL</u></b>                                       | <b><u>DEVLET YOLU</u></b> | <b><u>TOPLAM</u></b> |
| TAŞIT-KM                            | 13.380.657   | 14.508.283                | 27.888.940           |
| YOLCU-KM                            | 35.760.833   | 35.794.303                | 71.555.136           |
| TON-KM                              | 36.391.672   | 21.967.593                | 58.359.265           |
|                                     |  |                           |                      |
|                                     | <b><u>TÜRKİYE GENELİNE ORANI</u></b>                       |                           |                      |
|                                     | <b><u>OTOYOL</u></b>                                       | <b><u>DEVLET YOLU</u></b> | <b><u>TOPLAM</u></b> |
| TAŞIT-KM                            | 37%  | 13%                       | 19%                  |
| YOLCU-KM                            | 37%  | 13%                       | 19%                  |
| TON-KM                              | 37%  | 9%                        | 18%                  |

**2025 YILI**  
**KARAYOLLARI 1. BÖLGE MÜDÜRLÜĞÜ**  
**TAŞIT HACİMLERİNE GÖRE OTOYOL VE DEVLET YOLLARI UZUNLUKLARI**

| <u>TOPLAM TAŞIT HACİMLERİNE GÖRE</u> |               |          |                    |          | <u>TİCARİ TAŞIT HACİMLERİNE GÖRE</u> |               |          |                    |          |
|--------------------------------------|---------------|----------|--------------------|----------|--------------------------------------|---------------|----------|--------------------|----------|
| <u>TOPLAM TAŞIT</u><br><u>HACMİ</u>  | <u>OTOYOL</u> |          | <u>DEVLET YOLU</u> |          | <u>TİCARİ TAŞIT</u><br><u>HACMİ</u>  | <u>OTOYOL</u> |          | <u>DEVLET YOLU</u> |          |
|                                      | <u>A</u>      | <u>B</u> | <u>A</u>           | <u>B</u> |                                      | <u>A</u>      | <u>B</u> | <u>A</u>           | <u>B</u> |
| 1 - 250                              | 0             | 0        | 0                  | 0        | 1 - 250                              | 0             | 0        | 45                 | 197      |
| 251 - 500                            | 0             | 0        | 0                  | 0        | 251 - 500                            | 0             | 0        | 96                 | 437      |
| 501 - 1000                           | 0             | 0        | 14                 | 842      | 501 - 1000                           | 0             | 0        | 281                | 726      |
| 1001 - 1500                          | 0             | 0        | 33                 | 1220     | 1001 - 1500                          | 0             | 0        | 321                | 1289     |
| 1501 - 3000                          | 0             | 0        | 194                | 2553     | 1501 - 3000                          | 36            | 2888     | 505                | 2168     |
| 3001 - 5000                          | 0             | 0        | 324                | 4253     | 3001 - 5000                          | 101           | 3874     | 225                | 3877     |
| 5001 - 6500                          | 0             | 0        | 156                | 5785     | 5001 - 6500                          | 19            | 5089     | 152                | 5681     |
| 6501 - 10000                         | 0             | 0        | 281                | 7921     | 6501 - 10000                         | 54            | 9148     | 167                | 7867     |
| 10001 - 15000                        | 88            | 11390    | 207                | 12447    | 10001 - 15000                        | 146           | 12940    | 129                | 12402    |
| 15001 - 20000                        | 68            | 16471    | 211                | 17228    | 15001 - 20000                        | 38            | 16304    | 14                 | 16191    |
| 20001 -                              | 301           | 68790    | 565                | 50413    | 20001 -                              | 63            | 31351    | 50                 | 27913    |

A = TOPLAM YOL UZUNLUĞU (KM)

B = AĞIRLIKLI TOPLAM TAŞIT ORTALAMASI

TİCARİ TAŞIT = ORTA YÜKLÜ TİCARİ TAŞIT, OTOBÜS, KAMYON, KAMYON+RÖMORK, ÇEKİCİ+YARI RÖMORK



# 2.Bölge Müdürlüğü - İZMİR



ÖLÇEK 10 0 10 20 30 40 50 Km

| İŞARETLER               |  |
|-------------------------|--|
| Otoyollar               |  |
| İnşaa halinde otoyollar |  |
| Devlet Yolu ve K.K.No   |  |
| Devlet Yolu Dilim No    |  |
| İl Yolu ve K.K.No       |  |
| Bölünmüş yollar         |  |
| Beton asfalt yollar     |  |
| Sathi kaplamalı yollar  |  |
| Ham yollar              |  |
| Devlet sınırı           |  |
| İl sınırı               |  |
| KGM Bölge sınırı        |  |
| İl merkezi              |  |
| İlçe merkezi            |  |
| Köy-mevki               |  |
| Bölge merkezi           |  |
| Şube merkezi            |  |

ULAŞIM ETÜTLERİ ŞUBESİ MÜDÜRLÜĞÜ - 2026



# KARAYOLLARI 2.BÖLGE MÜDÜRLÜĞÜ - İZMİR

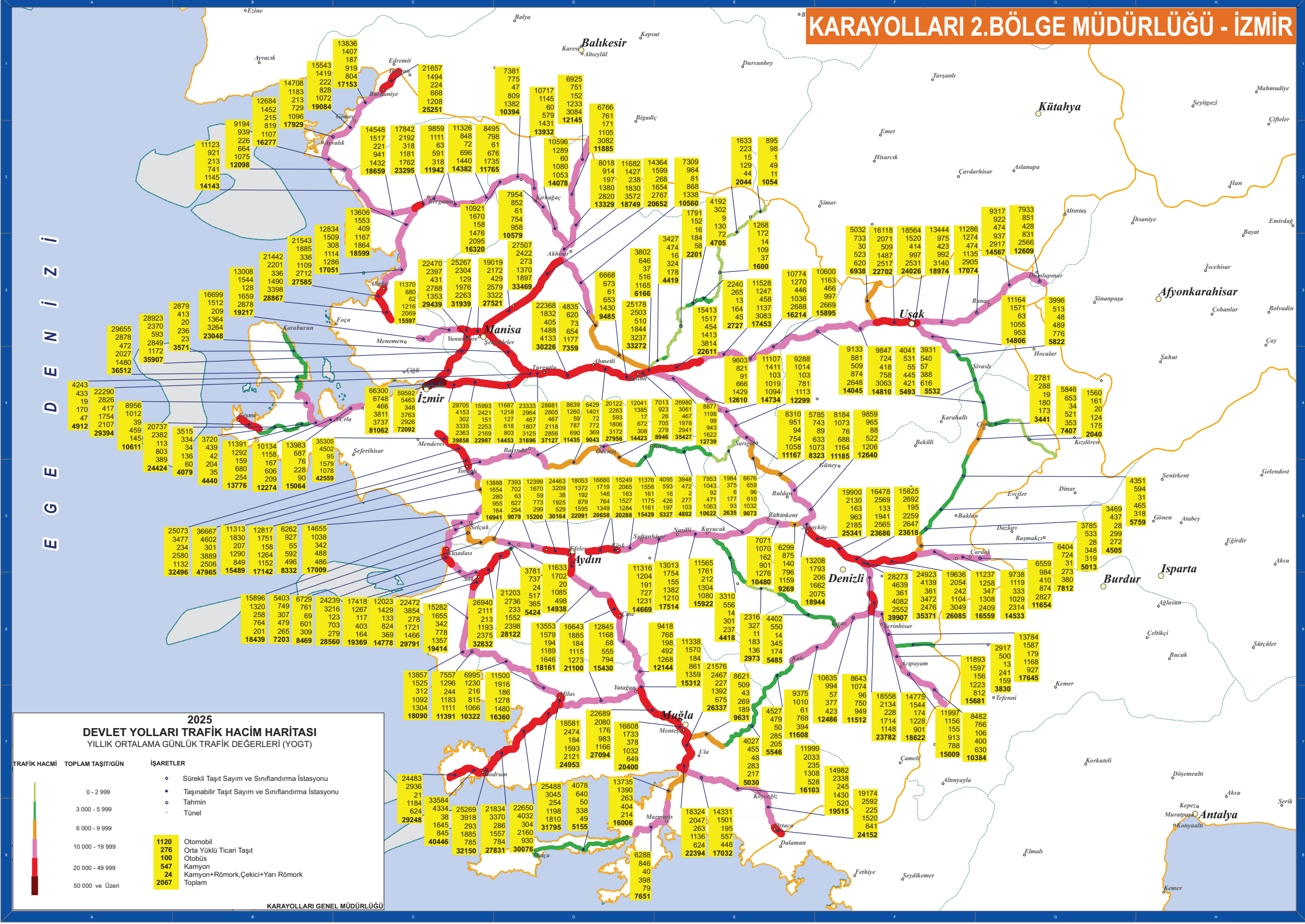

**2025**  
**DEVLET YOLLARI TRAFİK HACİM HARİTASI**  
YILLIK ORTALAMA GÜNLÜK TRAFİK DEĞERLERİ (YOGT)

| TRAFİK HACİMİ   | TOPLAM TAŞIT/GÜN | İŞARETLER  |
|-----------------|------------------|--|
| 0 - 2.999       |                  | • Sürekli Taşıt Sayım ve Sınıflandırma İstasyonu<br>• Tahmin |
| 3.000 - 5.999   |                  | • Tahmin   |
| 6.000 - 9.999   |                  | • Tünel  |
| 10.000 - 19.999 | 1120             | Otomobil   |
| 20.000 - 49.999 | 276              | Orta Yüklü Ticari Taşıt                                      |
|                 | 100              | Otobüs   |
|                 | 547              | Kamyon   |
|                 | 24               | Kamyon+Römork,Çekici+Yarı Römork                             |
| 50.000 ve Üzeri | 2067             | Toplam   |

KARAYOLLARI GENEL MÜDÜRLÜĞÜ



2025 YILI  
KARAYOLLARI 2. BÖLGE MÜDÜRLÜĞÜ  
DEVLET YOLLARI YILLIK ORTALAMA GÜNLÜK TRAFİK DEĞERLERİ VE HIZ BİLGİLERİ

| BL. NO | İLİ    | KKNO   | DİLİM NO | UZUNLUK KM | SAYIM TÜRÜ | TOPLAM YOGT Taşıt/Gün | OTOMOBİL       |               |                   |              | ORTA YÜKLÜ TİCARİ TAŞIT |               |                   |              | OTOBÜS         |               |                   |              | KAMYON         |               |                   |              | KMY+RÖMORK,ÇEKİCİ+YARI RÖMORK |               |                   |              | AĞIR TAŞIT (YÜK) YÜZDESİ |
|--------|--------|--------|----------|------------|------------|-----------------------|----------------|---------------|-------------------|--------------|-------------------------|---------------|-------------------|--------------|----------------|---------------|-------------------|--------------|----------------|---------------|-------------------|--------------|-------------------------------|---------------|-------------------|--------------|--------------------------|
|        |        |        |          |            |            |                       | YOGT Taşıt/Gün | ORT.HIZ km/sa | %85'lik HIZ km/sa | HIZ İHLALİ % | YOGT Taşıt/Gün          | ORT.HIZ km/sa | %85'lik HIZ km/sa | HIZ İHLALİ % | YOGT Taşıt/Gün | ORT.HIZ km/sa | %85'lik HIZ km/sa | HIZ İHLALİ % | YOGT Taşıt/Gün | ORT.HIZ km/sa | %85'lik HIZ km/sa | HIZ İHLALİ % | YOGT Taşıt/Gün                | ORT.HIZ km/sa | %85'lik HIZ km/sa | HIZ İHLALİ % |                          |
| 2      | İZMİR  | 240-01 | 1        | 3          | OTSS1      | 23.295                | 17.842         | 88            | 103               | 7            | 2.192                   | 83            | 97                | 27           | 318            | 80            | 90                | 16           | 1.181          | 79            | 92                | 32           | 1.762                         | 73            | 82                | 9            | 13                       |
| 2      | İZMİR  | 240-01 | 2        | 7          | OTSS1      | 11.942                | 9.859          | 66            | 79                | 3            | 1.111                   | 64            | 77                | 11           | 63             | 63            | 73                | 2            | 591            | 59            | 72                | 5            | 318                           | 55            | 67                | 2            | 8                        |
| 2      | İZMİR  | 240-01 | 3        | 16         | OTSS3      | 14.382                | 11.326         | 88            | 105               | 8            | 848                     | 79            | 93                | 20           | 72             | 77            | 88                | 11           | 696            | 74            | 85                | 15           | 1.440                         | 74            | 83                | 9            | 15                       |
| 2      | İZMİR  | 240-01 | 4        | 10         | OTSS1      | 11.765                | 8.495          | 98            | 115               | 23           | 798                     | 90            | 108               | 42           | 61             | 86            | 97                | 42           | 676            | 83            | 96                | 44           | 1.735                         | 78            | 86                | 18           | 20                       |
| 2      | MANİSA | 240-02 | 1        | 10         | OTSS1      | 16.320                | 10.921         | 72            | 90                | 4            | 1.670                   | 71            | 90                | 21           | 158            | 67            | 84                | 12           | 1.476          | 67            | 83                | 17           | 2.095                         | 68            | 81                | 11           | 22                       |
| 2      | MANİSA | 240-02 | 2        | 5          | OTSS1      | 10.394                | 7.381          | 79            | 94                | 3            | 775                     | 74            | 90                | 14           | 47             | 68            | 81                | 2            | 809            | 66            | 81                | 10           | 1.382                         | 64            | 77                | 3            | 21                       |
| 2      | MANİSA | 240-02 | 3        | 14         | OTSS3      | 13.932                | 10.717         | 94            | 110               | 15           | 1.145                   | 88            | 102               | 43           | 60             | 84            | 96                | 38           | 579            | 78            | 88                | 25           | 1.431                         | 75            | 85                | 14           | 14                       |
| 2      | MANİSA | 240-02 | 4        | 3          | OTSS1      | 10.579                | 7.954          | 84            | 100               | 6            | 852                     | 79            | 95                | 24           | 61             | 76            | 89                | 13           | 754            | 77            | 92                | 32           | 958                           | 71            | 82                | 9            | 16                       |
| 2      | MANİSA | 240-02 | 5        | 17         | OTSS1      | 14.078                | 10.596         | 93            | 110               | 57           | 1.289                   | 86            | 104               | 62           | 60             | 86            | 95                | 79           | 1.080          | 85            | 100               | 64           | 1.053                         | 77            | 85                | 36           | 15                       |
| 2      | İZMİR  | 250-02 | 0        | 10         | OTSS3      | 19.217                | 13.008         | 87            | 102               | 5            | 1.544                   | 80            | 95                | 23           | 128            | 93            | 113               | 55           | 1.659          | 81            | 98                | 35           | 2.878                         | 73            | 82                | 7            | 24                       |
| 2      | MANİSA | 250-03 | 1        | 9          | OTSS1      | 15.597                | 11.370         | 91            | 109               | 13           | 880                     | 83            | 100               | 30           | 62             | 87            | 98                | 22           | 1.216          | 78            | 91                | 27           | 2.069                         | 73            | 83                | 10           | 21                       |
| 2      | MANİSA | 250-03 | 2        | 5          | OTSS1      | 31.939                | 25.267         | 71            | 85                | 1            | 2.304                   | 72            | 88                | 14           | 129            | 63            | 74                | 1            | 1.976          | 65            | 79                | 8            | 2.263                         | 57            | 70                | 2            | 13                       |
| 2      | MANİSA | 250-04 | 0        | 26         | OTSS3      | 23.048                | 16.699         | 86            | 101               | 5            | 1.512                   | 78            | 92                | 17           | 209            | 81            | 92                | 20           | 1.364          | 69            | 82                | 10           | 3.264                         | 68            | 79                | 6            | 20                       |
| 2      | İZMİR  | 300-01 | 1        | 9          | OTSS1      | 24.424                | 20.737         | 71            | 84                | 9            | 2.382                   | 71            | 85                | 24           | 113            | 68            | 77                | 8            | 803            | 63            | 76                | 10           | 389                           | 64            | 75                | 8            | 5                        |
| 2      | İZMİR  | 300-01 | 2        | 17         | OTSS1      | 4.079                 | 3.515          | 77            | 88                | 12           | 334                     | 76            | 88                | 33           | 34             | 72            | 79                | 12           | 136            | 72            | 83                | 24           | 60                            | 65            | 77                | 9            | 5                        |
| 2      | İZMİR  | 300-01 | 3        | 9          | OTSS1      | 4.440                 | 3.720          | 81            | 94                | 23           | 439                     | 85            | 100               | 58           | 42             | 77            | 85                | 32           | 204            | 78            | 92                | 42           | 35                            | 70            | 83                | 21           | 5                        |
| 2      | İZMİR  | 300-01 | 4        | 4          | OTSS1      | 13.776                | 11.391         | 82            | 94                | 3            | 1.292                   | 80            | 93                | 20           | 159            | 76            | 84                | 5            | 680            | 75            | 87                | 20           | 254                           | 74            | 85                | 16           | 7                        |
| 2      | İZMİR  | 300-01 | 5        | 10         | OTSS1      | 12.274                | 10.134         | 77            | 91                | 17           | 1.158                   | 76            | 91                | 37           | 167            | 75            | 85                | 30           | 606            | 71            | 86                | 26           | 209                           | 71            | 83                | 21           | 7                        |
| 2      | İZMİR  | 300-01 | 6        | 9          | OTSS3      | 15.064                | 13.983         | 69            | 81                | 40           | 687                     | 64            | 77                | 28           | 76             | 69            | 78                | 46           | 228            | 61            | 73                | 20           | 90                            | 63            | 74                | 22           | 2                        |
| 2      | İZMİR  | 300-02 | 1        | 5          | OTSS1      | 81.062                | 66.300         | 71            | 90                | 14           | 6.748                   | 103           | 125               | 86           | 466            | 98            | 131               | 69           | 3.811          | 99            | 133               | 69           | 3.737                         | 75            | 97                | 36           | 9                        |
| 2      | İZMİR  | 300-02 | 2        | 2          | OTSS1      | 72.092                | 59.592         | 75            | 89                | 13           | 5.463                   | 74            | 88                | 34           | 348            | 71            | 79                | 11           | 3.763          | 73            | 87                | 31           | 2.926                         | 67            | 81                | 18           | 9                        |
| 2      | İZMİR  | 300-02 | 3        | 9          | OTSS1      | 39.858                | 29.705         | 88            | 103               | 44           | 4.153                   | 82            | 99                | 53           | 302            | 77            | 85                | 37           | 3.335          | 80            | 95                | 49           | 2.363                         | 75            | 86                | 32           | 14                       |
| 2      | İZMİR  | 300-02 | 4        | 9          | OTSS1      | 22.987                | 15.993         | 84            | 99                | 5            | 2.421                   | 78            | 93                | 20           | 151            | 74            | 85                | 6            | 2.253          | 73            | 88                | 20           | 2.169                         | 68            | 80                | 8            | 19                       |
| 2      | İZMİR  | 300-02 | 5        | 18         | OTSS3      | 31.696                | 23.333         | 87            | 102               | 6            | 2.964                   | 78            | 91                | 16           | 467            | 81            | 94                | 23           | 1.807          | 69            | 82                | 8            | 3.125                         | 68            | 80                | 6            | 16                       |
| 2      | MANİSA | 300-03 | 1        | 2          | OTSS1      | 29.394                | 22.290         | 91            | 105               | 53           | 2.826                   | 82            | 98                | 55           | 417            | 86            | 96                | 77           | 1.754          | 76            | 91                | 41           | 2.107                         | 71            | 83                | 22           | 13                       |
| 2      | MANİSA | 300-03 | 2        | 4          | OTSS1      | 37.127                | 28.881         | 60            | 76                | 19           | 2.805                   | 56            | 72                | 15           | 467            | 57            | 76                | 19           | 2.118          | 53            | 69                | 11           | 2.856                         | 51            | 65                | 8            | 13                       |
| 2      | MANİSA | 300-03 | 3        | 21         | OTSS3      | 30.226                | 22.368         | 100           | 116               | 24           | 1.832                   | 89            | 103               | 39           | 405            | 91            | 99                | 62           | 1.488          | 80            | 88                | 27           | 4.133                         | 80            | 88                | 25           | 19                       |
| 2      | MANİSA | 300-03 | 4        | 11         | OTSS1      | 27.956                | 20.122         | 89            | 104               | 8            | 2.263                   | 84            | 101               | 34           | 593            | 83            | 97                | 35           | 1.806          | 77            | 90                | 27           | 3.172                         | 73            | 84                | 12           | 18                       |
| 2      | MANİSA | 300-03 | 5        | 8          | OTSS1      | 33.272                | 25.178         | 78            | 92                | 45           | 2.503                   | 74            | 90                | 47           | 510            | 76            | 91                | 53           | 1.844          | 70            | 83                | 35           | 3.237                         | 67            | 79                | 26           | 15                       |
| 2      | MANİSA | 300-03 | 6        | 6          | OTSS1      | 35.427                | 26.980         | 83            | 98                | 81           | 3.061                   | 79            | 94                | 71           | 467            | 83            | 95                | 87           | 1.978          | 74            | 87                | 61           | 2.941                         | 70            | 81                | 52           | 14                       |
| 2      | MANİSA | 300-04 | 1        | 21         | OTSS3      | 22.611                | 15.413         | 100           | 115               | 23           | 1.517                   | 87            | 101               | 38           | 454            | 94            | 100               | 80           | 1.413          | 79            | 88                | 25           | 3.814                         | 77            | 85                | 14           | 23                       |
| 2      | MANİSA | 300-04 | 2        | 20         | OTSS1      | 17.453                | 11.528         | 100           | 116               | 26           | 1.247                   | 89            | 107               | 42           | 458            | 92            | 98                | 66           | 1.137          | 81            | 93                | 34           | 3.083                         | 75            | 84                | 13           | 24                       |
| 2      | MANİSA | 300-04 | 3        | 4          | TAHMİN     | 16.214                | 10.774         |               |                   |              | 1.270                   |               |                   |              | 446            |               |                   |              | 1.036          |               |                   |              | 2.688                         |               |                   |              | 23                       |

2025 YILI  
KARAYOLLARI 2. BÖLGE MÜDÜRLÜĞÜ  
DEVLET YOLLARI YILLIK ORTALAMA GÜNLÜK TRAFİK DEĞERLERİ VE HIZ BİLGİLERİ

| BL. NO | İLİ     | KKNO   | DİLİM NO | UZUNLUK KM | SAYIM TÜRÜ | TOPLAM YOGT Taşıt/Gün | OTOMOBİL       |               |                   |              | ORTA YÜKLÜ TİCARİ TAŞIT |               |                   |              | OTOBÜS         |               |                   |              | KAMYON         |               |                   |              | KMY+RÖMORK,ÇEKİCİ+YARI RÖMORK |               |                   |              | AĞIR TAŞIT (YÜK) YÜZDESİ |
|--------|---------|--------|----------|------------|------------|-----------------------|----------------|---------------|-------------------|--------------|-------------------------|---------------|-------------------|--------------|----------------|---------------|-------------------|--------------|----------------|---------------|-------------------|--------------|-------------------------------|---------------|-------------------|--------------|--------------------------|
|        |         |        |          |            |            |                       | YOGT Taşıt/Gün | ORT.HIZ km/sa | %85'lik HIZ km/sa | HIZ İHLALİ % | YOGT Taşıt/Gün          | ORT.HIZ km/sa | %85'lik HIZ km/sa | HIZ İHLALİ % | YOGT Taşıt/Gün | ORT.HIZ km/sa | %85'lik HIZ km/sa | HIZ İHLALİ % | YOGT Taşıt/Gün | ORT.HIZ km/sa | %85'lik HIZ km/sa | HIZ İHLALİ % | YOGT Taşıt/Gün                | ORT.HIZ km/sa | %85'lik HIZ km/sa | HIZ İHLALİ % |                          |
| 2      | MANİSA  | 300-04 | 4        | 17         | OTSS1      | 15.895                | 10.600         | 104           | 120               | 34           | 1.163                   | 91            | 112               | 51           | 466            | 93            | 98                | 74           | 997            | 79            | 93                | 35           | 2.669                         | 72            | 84                | 12           | 23                       |
| 2      | UŞAK    | 300-05 | 1        | 25         | TAHMİN     | 14.045                | 9.133          |               |                   |              | 881                     |               |                   |              | 509            |               |                   |              | 874            |               |                   |              | 2.648                         |               |                   |              | 25                       |
| 2      | UŞAK    | 300-05 | 2        | 14         | OTSS3      | 14.810                | 9.847          | 106           | 121               | 36           | 724                     | 90            | 105               | 46           | 418            | 96            | 100               | 86           | 758            | 82            | 90                | 32           | 3.063                         | 79            | 87                | 18           | 26                       |
| 2      | UŞAK    | 300-06 | 1        | 15         | OTSS1      | 22.702                | 16.118         | 84            | 105               | 10           | 2.071                   | 77            | 97                | 24           | 509            | 77            | 95                | 30           | 1.487          | 71            | 89                | 23           | 2.517                         | 61            | 77                | 5            | 18                       |
| 2      | UŞAK    | 300-06 | 2        | 2          | OTSS1      | 24.026                | 18.564         | 80            | 94                | 22           | 1.520                   | 77            | 93                | 40           | 414            | 78            | 89                | 43           | 997            | 70            | 84                | 22           | 2.531                         | 63            | 74                | 6            | 15                       |
| 2      | UŞAK    | 300-06 | 3        | 20         | OTSS3      | 18.974                | 13.444         | 101           | 116               | 25           | 975                     | 86            | 101               | 35           | 423            | 94            | 99                | 81           | 992            | 80            | 88                | 29           | 3.140                         | 78            | 86                | 17           | 22                       |
| 2      | UŞAK    | 300-06 | 4        | 11         | TAHMİN     | 17.074                | 11.286         |               |                   |              | 1.274                   |               |                   |              | 474            |               |                   |              | 1.135          |               |                   |              | 2.905                         |               |                   |              | 24                       |
| 2      | UŞAK    | 300-06 | 5        | 24         | OTSS1      | 14.567                | 9.317          | 96            | 113               | 20           | 922                     | 89            | 111               | 47           | 474            | 91            | 99                | 66           | 937            | 79            | 92                | 31           | 2.917                         | 74            | 83                | 11           | 26                       |
| 2      | UŞAK    | 300-06 | 6        | 5          | TAHMİN     | 12.609                | 7.933          |               |                   |              | 851                     |               |                   |              | 428            |               |                   |              | 831            |               |                   |              | 2.566                         |               |                   |              | 27                       |
| 2      | İZMİR   | 310-01 | 1        | 11         | OTSS1      | 15.489                | 11.313         | 83            | 99                | 5            | 1.830                   | 87            | 106               | 41           | 207            | 76            | 87                | 13           | 1.290          | 76            | 93                | 27           | 849                           | 69            | 82                | 11           | 14                       |
| 2      | İZMİR   | 310-01 | 2        | 16         | OTSS3      | 14.453                | 11.687         | 77            | 91                | 2            | 1.218                   | 67            | 82                | 6            | 127            | 68            | 80                | 1            | 618            | 62            | 75                | 4            | 803                           | 61            | 75                | 3            | 10                       |
| 2      | İZMİR   | 310-01 | 3        | 10         | OTSS1      | 11.435                | 8.639          | 95            | 112               | 18           | 1.260                   | 88            | 106               | 40           | 59             | 82            | 90                | 17           | 787            | 80            | 94                | 33           | 690                           | 75            | 85                | 15           | 13                       |
| 2      | İZMİR   | 310-01 | 4        | 27         | OTSS1      | 9.043                 | 6.429          | 67            | 80                | 5            | 1.401                   | 73            | 88                | 30           | 72             | 70            | 81                | 19           | 772            | 66            | 80                | 15           | 369                           | 60            | 71                | 4            | 13                       |
| 2      | İZMİR   | 310-01 | 5        | 2          | OTSS1      | 14.423                | 12.041         | 53            | 63                | 5            | 1.385                   | 53            | 63                | 5            | 17             | 54            | 62                | 3            | 672            | 49            | 59                | 2            | 308                           | 47            | 56                | 1            | 7                        |
| 2      | İZMİR   | 310-02 | 1        | 14         | OTSS1      | 8.946                 | 7.013          | 87            | 105               | 43           | 923                     | 83            | 100               | 55           | 26             | 79            | 91                | 53           | 705            | 77            | 90                | 44           | 279                           | 74            | 85                | 30           | 11                       |
| 2      | İZMİR   | 310-02 | 2        | 12         | OTSS1      | 5.327                 | 4.095          | 90            | 109               | 14           | 593                     | 85            | 104               | 35           | 16             | 83            | 95                | 37           | 426            | 81            | 94                | 38           | 197                           | 75            | 86                | 17           | 12                       |
| 2      | İZMİR   | 310-02 | 3        | 29         | OTSS1      | 4.802                 | 3.948          | 72            | 88                | 32           | 472                     | 70            | 86                | 36           | 2              | 65            |                   | 18           | 277            | 65            | 84                | 32           | 103                           | 65            | 79                | 25           | 8                        |
| 2      | MANİSA  | 310-03 | 0        | 23         | OTSS1      | 2.635                 | 1.984          | 64            | 78                | 4            | 375                     | 62            | 76                | 11           | 6              | 59            |                   | 7            | 177            | 56            | 72                | 5            | 93                            | 52            | 64                | 2            | 10                       |
| 2      | AYDIN   | 320-01 | 1        | 9          | OTSS3      | 20.658                | 16.680         | 92            | 108               | 11           | 1.719                   | 82            | 97                | 26           | 146            | 91            | 99                | 64           | 764            | 76            | 87                | 18           | 1.349                         | 75            | 83                | 10           | 10                       |
| 2      | AYDIN   | 320-01 | 2        | 3          | OTSS1      | 20.288                | 15.249         | 70            | 92                | 2            | 2.065                   | 66            | 88                | 13           | 163            | 72            | 92                | 19           | 1.527          | 63            | 83                | 12           | 1.284                         | 62            | 78                | 4            | 14                       |
| 2      | AYDIN   | 320-01 | 3        | 10         | OTSS1      | 15.429                | 11.376         | 86            | 101               | 6            | 1.556                   | 80            | 97                | 26           | 161            | 83            | 95                | 34           | 1.175          | 74            | 89                | 22           | 1.161                         | 68            | 79                | 6            | 15                       |
| 2      | AYDIN   | 320-01 | 4        | 16         | OTSS1      | 17.514                | 13.013         | 87            | 103               | 7            | 1.754                   | 82            | 99                | 29           | 155            | 85            | 97                | 40           | 1.382          | 76            | 90                | 25           | 1.210                         | 70            | 80                | 7            | 15                       |
| 2      | AYDIN   | 320-02 | 1        | 15         | OTSS1      | 15.922                | 11.565         | 93            | 110               | 15           | 1.761                   | 94            | 114               | 52           | 212            | 95            | 105               | 76           | 1.304          | 85            | 102               | 45           | 1.080                         | 78            | 87                | 21           | 15                       |
| 2      | AYDIN   | 320-02 | 2        | 24         | OTSS3      | 10.622                | 7.953          | 94            | 109               | 13           | 1.043                   | 85            | 97                | 29           | 92             | 93            | 99                | 73           | 471            | 76            | 87                | 18           | 1.063                         | 76            | 83                | 9            | 14                       |
| 2      | AYDIN   | 320-02 | 3        | 8          | OTSS1      | 10.480                | 7.071          | 91            | 108               | 12           | 1.070                   | 84            | 101               | 33           | 162            | 88            | 97                | 47           | 901            | 78            | 92                | 29           | 1.276                         | 72            | 81                | 7            | 21                       |
| 2      | DENİZLİ | 320-03 | 1        | 6          | OTSS1      | 9.269                 | 6.299          | 93            | 108               | 12           | 875                     | 86            | 101               | 36           | 140            | 91            | 98                | 60           | 796            | 81            | 93                | 36           | 1.159                         | 74            | 82                | 8            | 21                       |
| 2      | DENİZLİ | 320-03 | 2        | 5          | OTSS1      | 18.944                | 13.208         | 80            | 98                | 75           | 1.793                   | 76            | 92                | 66           | 206            | 78            | 95                | 72           | 1.662          | 73            | 88                | 62           | 2.075                         | 68            | 80                | 49           | 20                       |
| 2      | DENİZLİ | 320-03 | 3        | 10         | OTSS3      | 25.341                | 19.900         | 86            | 101               | 5            | 2.130                   | 80            | 92                | 19           | 163            | 83            | 95                | 29           | 963            | 72            | 83                | 11           | 2.185                         | 70            | 80                | 5            | 12                       |
| 2      | DENİZLİ | 320-03 | 4        | 11         | OTSS1      | 23.686                | 16.478         | 99            | 115               | 24           | 2.569                   | 90            | 109               | 44           | 133            | 89            | 99                | 50           | 1.941          | 85            | 98                | 44           | 2.565                         | 82            | 89                | 31           | 19                       |
| 2      | DENİZLİ | 320-03 | 5        | 6          | OTSS1      | 23.618                | 15.825         | 93            | 111               | 16           | 2.692                   | 85            | 104               | 35           | 195            | 78            | 89                | 12           | 2.259          | 79            | 93                | 31           | 2.647                         | 73            | 83                | 11           | 21                       |
| 2      | DENİZLİ | 320-04 | 1        | 1          | TAHMİN     | 39.907                | 28.273         |               |                   |              | 4.639                   |               |                   |              | 361            |               |                   |              | 4.082          |               |                   |              | 2.552                         |               |                   |              | 17                       |
| 2      | DENİZLİ | 320-04 | 2        | 2          | OTSS1      | 35.371                | 24.923         | 81            | 97                | 3            | 4.139                   | 74            | 89                | 14           | 361            | 81            | 94                | 26           | 3.472          | 71            | 86                | 16           | 2.476                         | 67            | 80                | 6            | 17                       |
| 2      | DENİZLİ | 320-04 | 3        | 19         | OTSS3      | 26.085                | 19.636         | 87            | 102               | 5            | 2.054                   | 79            | 91                | 16           | 242            | 83            | 95                | 31           | 1.104          | 69            | 81                | 9            | 3.049                         | 67            | 79                | 6            | 16                       |

2025 YILI  
KARAYOLLARI 2. BÖLGE MÜDÜRLÜĞÜ  
DEVLET YOLLARI YILLIK ORTALAMA GÜNLÜK TRAFİK DEĞERLERİ VE HIZ BİLGİLERİ

| BL. NO | İLİ     | KKNO   | DİLİM NO | UZUNLUK KM | SAYIM TÜRÜ | TOPLAM YOGT Taşıt/Gün | OTOMOBİL       |               |                   |              | ORTA YÜKLÜ TİCARİ TAŞIT |               |                   |              | OTOBÜS         |               |                   |              | KAMYON         |               |                   |              | KMY+RÖMORK,ÇEKİCİ+YARI RÖMORK |               |                   |              | AĞIR TAŞIT (YÜK) YÜZDESİ |
|--------|---------|--------|----------|------------|------------|-----------------------|----------------|---------------|-------------------|--------------|-------------------------|---------------|-------------------|--------------|----------------|---------------|-------------------|--------------|----------------|---------------|-------------------|--------------|-------------------------------|---------------|-------------------|--------------|--------------------------|
|        |         |        |          |            |            |                       | YOGT Taşıt/Gün | ORT.HIZ km/sa | %85'lik HIZ km/sa | HIZ İHLALİ % | YOGT Taşıt/Gün          | ORT.HIZ km/sa | %85'lik HIZ km/sa | HIZ İHLALİ % | YOGT Taşıt/Gün | ORT.HIZ km/sa | %85'lik HIZ km/sa | HIZ İHLALİ % | YOGT Taşıt/Gün | ORT.HIZ km/sa | %85'lik HIZ km/sa | HIZ İHLALİ % | YOGT Taşıt/Gün                | ORT.HIZ km/sa | %85'lik HIZ km/sa | HIZ İHLALİ % |                          |
| 2      | DENİZLİ | 320-04 | 4        | 17         | OTSS1      | 16.559                | 11.237         | 99            | 115               | 25           | 1.258                   | 91            | 110               | 49           | 347            | 94            | 100               | 80           | 1.308          | 83            | 96                | 47           | 2.409                         | 76            | 87                | 23           | 22                       |
| 2      | DENİZLİ | 320-04 | 5        | 7          | OTSS1      | 14.533                | 9.738          | 100           | 116               | 26           | 1.119                   | 91            | 109               | 47           | 333            | 93            | 98                | 77           | 1.029          | 84            | 97                | 45           | 2.314                         | 77            | 84                | 13           | 23                       |
| 2      | DENİZLİ | 320-04 | 6        | 7          | TAHMİN     | 11.654                | 6.559          |               |                   |              | 984                     |               |                   |              | 410            |               |                   |              | 874            |               |                   |              | 2.827                         |               |                   |              | 32                       |
| 2      | MUĞLA   | 330-01 | 1        | 8          | OTSS1      | 29.248                | 24.483         | 53            | 63                | 0            | 2.936                   | 52            | 62                | 2            | 21             | 38            | 54                | 0            | 1.184          | 48            | 58                | 1            | 624                           | 47            | 57                | 0            | 6                        |
| 2      | MUĞLA   | 330-01 | 2        | 8          | OTSS1      | 40.446                | 33.584         | 72            | 86                | 6            | 4.334                   | 71            | 86                | 18           | 38             | 65            | 81                | 10           | 1.645          | 66            | 82                | 14           | 845                           | 66            | 79                | 9            | 6                        |
| 2      | MUĞLA   | 330-01 | 3        | 5          | TAHMİN     | 32.150                | 25.269         |               |                   |              | 3.918                   |               |                   |              | 293            |               |                   |              | 1.885          |               |                   |              | 785                           |               |                   |              | 8                        |
| 2      | MUĞLA   | 330-01 | 4        | 16         | OTSS1      | 27.831                | 21.834         | 81            | 94                | 2            | 3.370                   | 78            | 91                | 16           | 286            | 78            | 88                | 11           | 1.557          | 76            | 88                | 21           | 784                           | 72            | 83                | 11           | 8                        |
| 2      | MUĞLA   | 330-01 | 5        | 13         | OTSS1      | 30.076                | 22.650         | 92            | 109               | 91           | 4.032                   | 90            | 108               | 88           | 304            | 87            | 99                | 90           | 2.160          | 86            | 102               | 85           | 930                           | 80            | 93                | 81           | 10                       |
| 2      | MUĞLA   | 330-02 | 1        | 14         | OTSS3      | 31.795                | 25.488         | 87            | 101               | 4            | 3.045                   | 80            | 92                | 19           | 254            | 83            | 93                | 23           | 1.198          | 74            | 86                | 16           | 1.810                         | 75            | 86                | 16           | 9                        |
| 2      | MUĞLA   | 330-02 | 2        | 37         | OTSS3      | 15.430                | 12.845         | 92            | 111               | 16           | 1.168                   | 85            | 103               | 36           | 68             | 88            | 98                | 49           | 555            | 75            | 88                | 25           | 794                           | 78            | 88                | 30           | 9                        |
| 2      | MUĞLA   | 330-03 | 1        | 17         | OTSS3      | 9.631                 | 8.621          | 83            | 101               | 75           | 509                     | 74            | 90                | 60           | 43             | 85            | 96                | 91           | 269            | 70            | 83                | 50           | 189                           | 72            | 83                | 54           | 5                        |
| 2      | MUĞLA   | 330-03 | 2        | 38         | TAHMİN     | 5.030                 | 4.027          |               |                   |              | 455                     |               |                   |              | 48             |               |                   |              | 283            |               |                   |              | 217                           |               |                   |              | 10                       |
| 2      | DENİZLİ | 330-04 | 1        | 20         | OTSS1      | 5.546                 | 4.527          | 104           | 121               | 79           | 479                     | 108           | 129               | 87           | 50             | 103           | 120               | 93           | 285            | 110           | 140               | 77           | 205                           | 84            | 95                | 63           | 9                        |
| 2      | DENİZLİ | 330-04 | 2        | 24         | OTSS1      | 11.608                | 9.375          | 84            | 98                | 4            | 1.010                   | 79            | 94                | 21           | 61             | 81            | 93                | 24           | 768            | 74            | 88                | 21           | 394                           | 69            | 80                | 7            | 10                       |
| 2      | DENİZLİ | 330-04 | 3        | 16         | TAHMİN     | 12.486                | 10.635         |               |                   |              | 994                     |               |                   |              | 57             |               |                   |              | 377            |               |                   |              | 423                           |               |                   |              | 6                        |
| 2      | DENİZLİ | 330-05 | 0        | 17         | OTSS1      | 3.830                 | 2.917          | 73            | 90                | 15           | 500                     | 76            | 100               | 38           | 13             | 73            | 87                | 32           | 241            | 72            | 90                | 33           | 159                           | 62            | 79                | 14           | 10                       |
| 2      | MUĞLA   | 400-01 | 0        | 49         | OTSS1      | 5.155                 | 4.078          | 79            | 92                | 19           | 640                     | 78            | 92                | 42           | 50             | 79            | 92                | 47           | 338            | 77            | 90                | 38           | 49                            | 67            | 80                | 15           | 8                        |
| 2      | MUĞLA   | 400-02 | 1        | 18         | OTSS1      | 7.651                 | 6.288          | 60            | 69                | 1            | 846                     | 58            | 67                | 2            | 40             | 54            | 61                | 0            | 398            | 54            | 63                | 1            | 79                            | 49            | 60                | 0            | 6                        |
| 2      | MUĞLA   | 400-02 | 2        | 27         | OTSS3      | 16.006                | 13.735         | 97            | 114               | 20           | 1.390                   | 91            | 107               | 51           | 263            | 94            | 99                | 74           | 404            | 81            | 91                | 35           | 214                           | 80            | 90                | 29           | 4                        |
| 2      | MUĞLA   | 400-03 | 1        | 15         | OTSS3      | 17.032                | 14.331         | 94            | 111               | 16           | 1.501                   | 88            | 104               | 42           | 195            | 92            | 99                | 66           | 557            | 78            | 89                | 28           | 448                           | 77            | 88                | 21           | 6                        |
| 2      | MUĞLA   | 400-03 | 2        | 18         | OTSS1      | 16.103                | 11.999         | 82            | 105               | 10           | 2.033                   | 81            | 104               | 35           | 235            | 79            | 96                | 37           | 1.308          | 76            | 94                | 31           | 528                           | 72            | 86                | 17           | 11                       |
| 2      | MUĞLA   | 400-03 | 3        | 18         | OTSS1      | 19.515                | 14.982         | 93            | 111               | 16           | 2.338                   | 90            | 109               | 50           | 245            | 101           | 122               | 60           | 1.430          | 87            | 104               | 48           | 520                           | 78            | 90                | 28           | 10                       |
| 2      | MUĞLA   | 400-03 | 4        | 4          | TAHMİN     | 24.152                | 19.174         |               |                   |              | 2.592                   |               |                   |              | 225            |               |                   |              | 1.520          |               |                   |              | 641                           |               |                   |              | 9                        |
| 2      | İZMİR   | 505-01 | 1        | 17         | OTSS1      | 3.571                 | 2.879          | 83            | 97                | 29           | 413                     | 84            | 100               | 58           | 20             | 75            | 82                | 32           | 236            | 78            | 91                | 45           | 23                            | 71            | 84                | 24           | 7                        |
| 2      | İZMİR   | 505-01 | 2        | 17         | OTSS1      | 4.912                 | 4.243          | 87            | 98                | 37           | 433                     | 86            | 99                | 68           | 19             | 78            | 88                | 43           | 170            | 81            | 92                | 53           | 47                            | 74            | 85                | 32           | 4                        |
| 2      | İZMİR   | 505-01 | 3        | 17         | OTSS1      | 10.611                | 8.956          | 58            | 67                | 10           | 1.012                   | 57            | 68                | 11           | 39             | 50            | 59                | 0            | 459            | 52            | 62                | 3            | 145                           | 49            | 59                | 1            | 6                        |
| 2      | İZMİR   | 515-01 | 1        | 6          | OTSS1      | 18.439                | 15.896         | 82            | 98                | 6            | 1.320                   | 79            | 96                | 23           | 258            | 82            | 95                | 31           | 764            | 78            | 92                | 32           | 201                           | 72            | 84                | 14           | 5                        |
| 2      | İZMİR   | 515-01 | 2        | 6          | OTSS1      | 16.941                | 13.888         | 96            | 115               | 21           | 1.654                   | 96            | 116               | 60           | 280            | 92            | 101               | 67           | 955            | 88            | 104               | 59           | 164                           | 83            | 97                | 41           | 7                        |
| 2      | AYDIN   | 515-02 | 1        | 8          | G.TRAF     | 16.941                | 13.888         |               |                   |              | 1.654                   |               |                   |              | 280            |               |                   |              | 955            |               |                   |              | 164                           |               |                   |              | 7                        |
| 2      | AYDIN   | 515-02 | 2        | 7          | TAHMİN     | 28.560                | 24.239         |               |                   |              | 3.216                   |               |                   |              | 123            |               |                   |              | 703            |               |                   |              | 279                           |               |                   |              | 3                        |
| 2      | AYDIN   | 515-02 | 3        | 11         | OTSS3      | 19.369                | 17.418         | 82            | 98                | 100          | 1.267                   | 75            | 90                | 99           | 117            | 79            | 90                | 100          | 403            | 68            | 82                | 99           | 164                           | 70            | 85                | 99           | 3                        |
| 2      | AYDIN   | 515-02 | 4        | 4          | OTSS1      | 14.778                | 12.023         | 84            | 99                | 4            | 1.429                   | 82            | 100               | 32           | 133            | 78            | 88                | 9            | 824            | 72            | 87                | 18           | 369                           | 68            | 82                | 10           | 8                        |
| 2      | AYDIN   | 525-01 | 1        | 5          | OTSS1      | 5.424                 | 3.781          | 82            | 99                | 5            | 737                     | 78            | 94                | 21           | 24             | 79            | 93                | 24           | 517            | 68            | 88                | 20           | 365                           | 67            | 82                | 10           | 16                       |

2025 YILI  
KARAYOLLARI 2. BÖLGE MÜDÜRLÜĞÜ  
DEVLET YOLLARI YILLIK ORTALAMA GÜNLÜK TRAFİK DEĞERLERİ VE HIZ BİLGİLERİ

| BL. NO | İLİ       | KKNO   | DİLİM NO | UZUNLUK KM | SAYIM TÜRÜ | TOPLAM YOGT Taşıt/Gün | OTOMOBİL       |               |                   |              | ORTA YÜKLÜ TİCARİ TAŞIT |               |                   |              | OTOBÜS         |               |                   |              | KAMYON         |               |                   |              | KMY+RÖMORK,ÇEKİCİ+YARI RÖMORK |               |                   |              | AĞIR TAŞIT (YÜK) YÜZDESİ |
|--------|-----------|--------|----------|------------|------------|-----------------------|----------------|---------------|-------------------|--------------|-------------------------|---------------|-------------------|--------------|----------------|---------------|-------------------|--------------|----------------|---------------|-------------------|--------------|-------------------------------|---------------|-------------------|--------------|--------------------------|
|        |           |        |          |            |            |                       | YOGT Taşıt/Gün | ORT.HIZ km/sa | %85'lik HIZ km/sa | HIZ İHLALİ % | YOGT Taşıt/Gün          | ORT.HIZ km/sa | %85'lik HIZ km/sa | HIZ İHLALİ % | YOGT Taşıt/Gün | ORT.HIZ km/sa | %85'lik HIZ km/sa | HIZ İHLALİ % | YOGT Taşıt/Gün | ORT.HIZ km/sa | %85'lik HIZ km/sa | HIZ İHLALİ % | YOGT Taşıt/Gün                | ORT.HIZ km/sa | %85'lik HIZ km/sa | HIZ İHLALİ % |                          |
| 2      | AYDIN     | 525-01 | 2        | 6          | OTSS1      | 28.122                | 21.203         | 100           | 116               | 25           | 2.736                   | 95            | 113               | 57           | 233            | 93            | 101               | 73           | 1.552          | 86            | 102               | 48           | 2.398                         | 79            | 88                | 26           | 14                       |
| 2      | AYDIN     | 525-01 | 3        | 10         | OTSS3      | 32.832                | 26.940         | 86            | 103               | 7            | 2.111                   | 78            | 94                | 21           | 213            | 86            | 98                | 41           | 1.193          | 69            | 83                | 11           | 2.375                         | 67            | 81                | 8            | 11                       |
| 2      | AYDIN     | 525-01 | 4        | 5          | OTSS1      | 29.791                | 22.472         | 66            | 84                | 23           | 3.854                   | 65            | 84                | 30           | 278            | 65            | 84                | 31           | 1.721          | 61            | 79                | 21           | 1.466                         | 60            | 75                | 15           | 11                       |
| 2      | AYDIN     | 525-01 | 5        | 25         | OTSS3      | 19.414                | 15.282         | 95            | 110               | 14           | 1.655                   | 89            | 105               | 40           | 342            | 95            | 102               | 78           | 778            | 82            | 93                | 33           | 1.357                         | 78            | 87                | 21           | 11                       |
| 2      | AYDIN     | 525-01 | 6        | 3          | OTSS1      | 18.090                | 13.857         | 86            | 103               | 6            | 1.525                   | 83            | 101               | 35           | 312            | 78            | 90                | 14           | 1.092          | 72            | 90                | 24           | 1.304                         | 65            | 86                | 16           | 13                       |
| 2      | AYDIN     | 525-01 | 7        | 6          | TAHMİN     | 11.391                | 7.557          |               |                   |              | 1.296                   |               |                   |              | 244            |               |                   |              | 1.183          |               |                   |              | 1.111                         |               |                   |              | 20                       |
| 2      | MUĞLA     | 525-02 | 1        | 26         | OTSS1      | 10.322                | 6.995          | 72            | 94                | 3            | 1.230                   | 68            | 92                | 17           | 216            | 66            | 91                | 16           | 815            | 63            | 83                | 13           | 1.066                         | 62            | 82                | 10           | 18                       |
| 2      | MUĞLA     | 525-02 | 2        | 15         | OTSS1      | 16.360                | 11.500         | 90            | 106               | 10           | 1.916                   | 85            | 101               | 33           | 186            | 89            | 98                | 51           | 1.278          | 78            | 92                | 30           | 1.480                         | 74            | 85                | 15           | 17                       |
| 2      | MUĞLA     | 525-02 | 3        | 5          | OTSS1      | 24.953                | 18.581         | 65            | 80                | 38           | 2.474                   | 63            | 79                | 35           | 184            | 69            | 80                | 46           | 1.593          | 60            | 76                | 28           | 2.121                         | 63            | 76                | 30           | 15                       |
| 2      | BALIKESİR | 550-07 | 1        | 10         | OTSS3      | 25.251                | 21.657         | 92            | 108               | 12           | 1.494                   | 85            | 101               | 36           | 224            | 90            | 99                | 58           | 668            | 75            | 87                | 19           | 1.208                         | 75            | 85                | 14           | 7                        |
| 2      | BALIKESİR | 550-07 | 2        | 18         | OTSS1      | 17.153                | 13.836         | 59            | 80                | 1            | 1.407                   | 57            | 80                | 7            | 187            | 63            | 87                | 10           | 919            | 54            | 76                | 7            | 804                           | 57            | 74                | 3            | 10                       |
| 2      | BALIKESİR | 550-07 | 3        | 6          | OTSS1      | 19.084                | 15.543         | 97            | 114               | 21           | 1.419                   | 92            | 112               | 51           | 222            | 93            | 100               | 73           | 828            | 84            | 100               | 44           | 1.072                         | 79            | 87                | 24           | 10                       |
| 2      | BALIKESİR | 550-07 | 4        | 10         | TAHMİN     | 17.929                | 14.708         |               |                   |              | 1.183                   |               |                   |              | 213            |               |                   |              | 729            |               |                   |              | 1.096                         |               |                   |              | 10                       |
| 2      | BALIKESİR | 550-07 | 5        | 11         | OTSS1      | 16.277                | 12.684         | 96            | 113               | 20           | 1.452                   | 91            | 111               | 47           | 215            | 91            | 100               | 64           | 819            | 83            | 98                | 41           | 1.107                         | 77            | 86                | 20           | 12                       |
| 2      | BALIKESİR | 550-07 | 6        | 4          | TAHMİN     | 12.098                | 9.194          |               |                   |              | 939                     |               |                   |              | 226            |               |                   |              | 664            |               |                   |              | 1.075                         |               |                   |              | 14                       |
| 2      | İZMİR     | 550-08 | 1        | 19         | OTSS3      | 14.143                | 11.123         | 99            | 116               | 25           | 921                     | 89            | 106               | 49           | 213            | 93            | 100               | 74           | 741            | 76            | 87                | 17           | 1.145                         | 77            | 87                | 18           | 13                       |
| 2      | İZMİR     | 550-08 | 2        | 17         | OTSS1      | 18.659                | 14.548         | 97            | 112               | 19           | 1.517                   | 87            | 102               | 37           | 221            | 91            | 98                | 66           | 941            | 82            | 95                | 38           | 1.432                         | 78            | 85                | 17           | 13                       |
| 2      | İZMİR     | 550-08 | 3        | 15         | OTSS1      | 18.599                | 13.606         | 101           | 115               | 26           | 1.553                   | 96            | 115               | 61           | 409            | 91            | 102               | 56           | 1.167          | 87            | 101               | 52           | 1.864                         | 77            | 87                | 19           | 16                       |
| 2      | İZMİR     | 550-09 | 1        | 23         | OTSS1      | 17.051                | 12.834         | 94            | 109               | 58           | 1.509                   | 89            | 105               | 72           | 308            | 84            | 96                | 66           | 1.114          | 83            | 96                | 59           | 1.286                         | 78            | 87                | 42           | 14                       |
| 2      | İZMİR     | 550-09 | 2        | 8          | OTSS3      | 27.585                | 21.543         | 82            | 96                | 3            | 1.885                   | 74            | 88                | 11           | 336            | 69            | 80                | 3            | 1.109          | 65            | 77                | 5            | 2.712                         | 63            | 75                | 2            | 14                       |
| 2      | İZMİR     | 550-09 | 3        | 7          | OTSS1      | 28.867                | 21.442         | 82            | 95                | 56           | 2.201                   | 77            | 91                | 54           | 336            | 79            | 91                | 65           | 1.490          | 74            | 89                | 46           | 3.398                         | 67            | 78                | 22           | 17                       |
| 2      | İZMİR     | 550-10 | 1        | 7          | OTSS3      | 42.559                | 35.305         | 85            | 98                | 4            | 4.502                   | 78            | 92                | 18           | 95             | 78            | 89                | 9            | 1.579          | 70            | 82                | 10           | 1.078                         | 69            | 79                | 5            | 6                        |
| 2      | İZMİR     | 550-10 | 2        | 7          | OTSS1      | 32.496                | 25.073         | 84            | 97                | 50           | 3.477                   | 79            | 95                | 57           | 234            | 84            | 116               | 47           | 2.580          | 77            | 91                | 49           | 1.132                         | 70            | 83                | 31           | 11                       |
| 2      | İZMİR     | 550-10 | 3        | 5          | TAHMİN     | 47.965                | 36.667         |               |                   |              | 4.602                   |               |                   |              | 301            |               |                   |              | 3.889          |               |                   |              | 2.506                         |               |                   |              | 13                       |
| 2      | İZMİR     | 550-10 | 4        | 7          | OTSS1      | 17.142                | 12.817         | 85            | 101               | 83           | 1.751                   | 79            | 96                | 70           | 158            | 77            | 85                | 82           | 1.264          | 76            | 90                | 64           | 1.152                         | 71            | 82                | 53           | 14                       |
| 2      | İZMİR     | 550-11 | 1        | 11         | OTSS1      | 8.332                 | 6.262          | 100           | 119               | 27           | 927                     | 96            | 118               | 55           | 55             | 86            | 95                | 36           | 592            | 86            | 102               | 47           | 496                           | 78            | 88                | 24           | 13                       |
| 2      | İZMİR     | 550-11 | 2        | 12         | OTSS3      | 17.009                | 14.655         | 89            | 105               | 8            | 1.038                   | 80            | 95                | 23           | 342            | 85            | 97                | 34           | 488            | 73            | 86                | 16           | 486                           | 71            | 83                | 12           | 6                        |
| 2      | İZMİR     | 550-11 | 3        | 8          | TAHMİN     | 7.203                 | 5.403          |               |                   |              | 749                     |               |                   |              | 307            |               |                   |              | 479            |               |                   |              | 265                           |               |                   |              | 10                       |
| 2      | İZMİR     | 550-11 | 4        | 8          | OTSS1      | 8.469                 | 6.729          | 97            | 116               | 23           | 761                     | 99            | 120               | 58           | 69             | 87            | 105               | 38           | 601            | 92            | 117               | 51           | 309                           | 75            | 88                | 18           | 11                       |
| 2      | AYDIN     | 550-12 | 1        | 5          | TAHMİN     | 9.079                 | 7.393          |               |                   |              | 702                     |               |                   |              | 63             |               |                   |              | 627            |               |                   |              | 294                           |               |                   |              | 10                       |
| 2      | AYDIN     | 550-12 | 2        | 8          | OTSS1      | 14.938                | 11.633         | 69            | 82                | 1            | 1.702                   | 66            | 79                | 4            | 20             | 59            | 69                | 0            | 1.085          | 62            | 76                | 5            | 498                           | 56            | 69                | 1            | 11                       |
| 2      | AYDIN     | 550-12 | 3        | 11         | OTSS3      | 15.200                | 12.399         | 89            | 104               | 8            | 1.670                   | 84            | 100               | 30           | 59             | 109           | 122               | 89           | 773            | 86            | 104               | 43           | 299                           | 75            | 85                | 13           | 7                        |
| 2      | AYDIN     | 550-12 | 4        | 11         | OTSS1      | 30.164                | 24.463         | 70            | 87                | 56           | 3.209                   | 72            | 90                | 56           | 38             | 55            | 78                | 30           | 1.925          | 66            | 81                | 42           | 529                           | 64            | 79                | 36           | 8                        |

2025 YILI  
KARAYOLLARI 2. BÖLGE MÜDÜRLÜĞÜ  
DEVLET YOLLARI YILLIK ORTALAMA GÜNLÜK TRAFİK DEĞERLERİ VE HIZ BİLGİLERİ

| BL. NO | İLİ    | KKNO   | DİLİM NO | UZUNLUK KM | SAYIM TÜRÜ | TOPLAM YOGT Taşıt/Gün | OTOMOBİL       |               |                   |              | ORTA YÜKLÜ TİCARİ TAŞIT |               |                   |              | OTOBÜS         |               |                   |              | KAMYON         |               |                   |              | KMY+RÖMORK,ÇEKİCİ+YARI RÖMORK |               |                   |              | AĞIR TAŞIT (YÜK) YÜZDESİ |
|--------|--------|--------|----------|------------|------------|-----------------------|----------------|---------------|-------------------|--------------|-------------------------|---------------|-------------------|--------------|----------------|---------------|-------------------|--------------|----------------|---------------|-------------------|--------------|-------------------------------|---------------|-------------------|--------------|--------------------------|
|        |        |        |          |            |            |                       | YOGT Taşıt/Gün | ORT.HIZ km/sa | %85'lik HIZ km/sa | HIZ İHLALİ % | YOGT Taşıt/Gün          | ORT.HIZ km/sa | %85'lik HIZ km/sa | HIZ İHLALİ % | YOGT Taşıt/Gün | ORT.HIZ km/sa | %85'lik HIZ km/sa | HIZ İHLALİ % | YOGT Taşıt/Gün | ORT.HIZ km/sa | %85'lik HIZ km/sa | HIZ İHLALİ % | YOGT Taşıt/Gün                | ORT.HIZ km/sa | %85'lik HIZ km/sa | HIZ İHLALİ % |                          |
| 2      | AYDIN  | 550-13 | 1        | 6          | OTSS3      | 22.091                | 18.053         | 94            | 110               | 14           | 1.372                   | 84            | 98                | 28           | 192            | 92            | 99                | 68           | 879            | 78            | 87                | 22           | 1.595                         | 76            | 84                | 13           | 11                       |
| 2      | AYDIN  | 550-13 | 2        | 21         | TAHMİN     | 18.161                | 13.553         |               |                   |              | 1.579                   |               |                   |              | 194            |               |                   |              | 1.189          |               |                   |              | 1.646                         |               |                   |              | 16                       |
| 2      | AYDIN  | 550-13 | 3        | 7          | OTSS1      | 21.100                | 16.643         | 65            | 80                | 47           | 1.885                   | 62            | 77                | 41           | 184            | 64            | 81                | 44           | 1.115          | 58            | 73                | 33           | 1.273                         | 56            | 70                | 29           | 11                       |
| 2      | AYDIN  | 550-13 | 4        | 21         | OTSS1      | 14.669                | 11.316         | 93            | 111               | 16           | 1.204                   | 87            | 107               | 39           | 191            | 90            | 98                | 66           | 727            | 80            | 96                | 35           | 1.231                         | 75            | 85                | 16           | 13                       |
| 2      | MUĞLA  | 550-14 | 1        | 12         | OTSS3      | 12.144                | 9.418          | 109           | 127               | 45           | 768                     | 94            | 111               | 53           | 198            | 95            | 100               | 84           | 492            | 81            | 90                | 34           | 1.268                         | 80            | 88                | 28           | 14                       |
| 2      | MUĞLA  | 550-14 | 2        | 3          | OTSS1      | 15.312                | 11.338         | 64            | 81                | 0            | 1.570                   | 61            | 79                | 6            | 184            | 60            | 78                | 3            | 861            | 56            | 72                | 4            | 1.359                         | 52            | 66                | 1            | 14                       |
| 2      | MUĞLA  | 550-14 | 3        | 19         | OTSS3      | 27.094                | 22.689         | 99            | 116               | 24           | 2.080                   | 89            | 105               | 44           | 176            | 88            | 99                | 54           | 983            | 78            | 89                | 30           | 1.166                         | 79            | 89                | 28           | 8                        |
| 2      | MUĞLA  | 550-14 | 4        | 9          | OTSS1      | 20.400                | 16.608         | 93            | 110               | 15           | 1.733                   | 89            | 108               | 45           | 378            | 86            | 96                | 35           | 1.032          | 80            | 94                | 33           | 649                           | 76            | 86                | 19           | 8                        |
| 2      | MUĞLA  | 550-14 | 5        | 10         | OTSS1      | 26.337                | 21.576         | 80            | 96                | 72           | 2.467                   | 78            | 96                | 67           | 227            | 75            | 94                | 60           | 1.392          | 72            | 88                | 53           | 675                           | 69            | 83                | 47           | 8                        |
| 2      | MUĞLA  | 550-14 | 6        | 13         | OTSS1      | 22.394                | 18.324         | 97            | 120               | 21           | 2.047                   | 94            | 115               | 50           | 263            | 102           | 119               | 47           | 1.136          | 94            | 114               | 44           | 624                           | 76            | 97                | 23           | 8                        |
| 2      | MANİSA | 555-10 | 1        | 25         | OTSS1      | 10.560                | 7.309          | 102           | 120               | 32           | 964                     | 94            | 114               | 51           | 81             | 94            | 100               | 74           | 868            | 86            | 100               | 47           | 1.338                         | 80            | 87                | 23           | 21                       |
| 2      | MANİSA | 555-10 | 2        | 12         | OTSS1      | 7.359                 | 4.835          | 109           | 131               | 48           | 620                     | 114           | 138               | 73           | 73             | 101           | 114               | 80           | 654            | 101           | 132               | 64           | 1.177                         | 84            | 93                | 37           | 25                       |
| 2      | MANİSA | 555-10 | 3        | 26         | OTSS3      | 9.485                 | 6.668          | 96            | 114               | 21           | 673                     | 83            | 100               | 33           | 61             | 89            | 98                | 56           | 653            | 76            | 88                | 22           | 1.430                         | 77            | 85                | 15           | 22                       |
| 2      | MANİSA | 555-10 | 4        | 1          | OTSS1      | 6.166                 | 3.802          | 74            | 88                | 3            | 646                     | 66            | 83                | 10           | 37             | 60            | 74                | 7            | 516            | 58            | 74                | 6            | 1.165                         | 56            | 70                | 3            | 27                       |
| 2      | MANİSA | 565-08 | 1        | 19         | OTSS1      | 12.145                | 6.925          | 92            | 109               | 15           | 751                     | 83            | 101               | 32           | 152            | 91            | 98                | 70           | 1.233          | 75            | 87                | 20           | 3.084                         | 72            | 82                | 9            | 36                       |
| 2      | MANİSA | 565-08 | 2        | 11         | OTSS3      | 11.885                | 6.766          | 103           | 118               | 31           | 761                     | 90            | 105               | 45           | 171            | 95            | 100               | 81           | 1.105          | 81            | 89                | 29           | 3.082                         | 80            | 88                | 25           | 35                       |
| 2      | MANİSA | 565-08 | 3        | 15         | OTSS1      | 13.329                | 8.018          | 97            | 115               | 23           | 914                     | 105           | 128               | 64           | 197            | 94            | 107               | 65           | 1.380          | 87            | 106               | 48           | 2.820                         | 82            | 95                | 39           | 32                       |
| 2      | MANİSA | 565-08 | 4        | 9          | OTSS1      | 18.749                | 11.682         | 97            | 115               | 23           | 1.427                   | 105           | 128               | 64           | 238            | 94            | 107               | 65           | 1.830          | 87            | 106               | 48           | 3.572                         | 82            | 95                | 39           | 29                       |
| 2      | MANİSA | 565-09 | 1        | 27         | OTSS1      | 20.652                | 14.364         | 95            | 110               | 14           | 1.599                   | 87            | 105               | 40           | 268            | 89            | 99                | 57           | 1.654          | 81            | 94                | 34           | 2.767                         | 76            | 84                | 13           | 21                       |
| 2      | MANİSA | 565-09 | 2        | 17         | OTSS3      | 33.469                | 27.507         | 90            | 106               | 9            | 2.422                   | 84            | 98                | 31           | 273            | 85            | 96                | 34           | 1.370          | 75            | 87                | 19           | 1.897                         | 72            | 83                | 10           | 10                       |
| 2      | MANİSA | 565-10 | 1        | 6          | OTSS1      | 27.521                | 19.019         | 95            | 111               | 19           | 2.172                   | 88            | 106               | 41           | 429            | 87            | 97                | 48           | 2.579          | 82            | 98                | 41           | 3.322                         | 75            | 85                | 15           | 21                       |
| 2      | MANİSA | 565-10 | 2        | 5          | OTSS1      | 29.439                | 22.470         | 91            | 110               | 15           | 2.397                   | 85            | 105               | 36           | 431            | 88            | 100               | 52           | 2.788          | 79            | 93                | 31           | 1.353                         | 73            | 85                | 15           | 14                       |
| 2      | MANİSA | 565-10 | 3        | 8          | OTSS3      | 35.907                | 28.923         | 82            | 95                | 1            | 2.370                   | 76            | 88                | 11           | 593            | 78            | 87                | 6            | 2.849          | 80            | 96                | 41           | 1.172                         | 67            | 75                | 2            | 11                       |
| 2      | İZMİR  | 565-11 | 0        | 13         | OTSS1      | 36.512                | 29.655         | 80            | 93                | 22           | 2.878                   | 76            | 90                | 37           | 472            | 76            | 88                | 41           | 2.027          | 75            | 88                | 34           | 1.480                         | 71            | 81                | 18           | 10                       |
| 2      | MANİSA | 585-02 | 1        | 9          | OTSS1      | 1.054                 | 895            | 64            | 86                | 11           | 98                      | 66            | 85                | 22           | 1              | 57            |                   | 0            | 49             | 52            | 79                | 14           | 11                            | 50            | 70                | 2            | 6                        |
| 2      | MANİSA | 585-02 | 2        | 19         | OTSS1      | 2.044                 | 1.633          | 68            | 84                | 11           | 223                     | 68            | 84                | 22           | 15             | 60            | 70                | 9            | 129            | 62            | 79                | 16           | 44                            | 58            | 71                | 6            | 8                        |
| 2      | MANİSA | 585-02 | 3        | 27         | TAHMİN     | 1.600                 | 1.268          |               |                   |              | 172                     |               |                   |              | 14             |               |                   |              | 109            |               |                   |              | 37                            |               |                   |              | 9                        |
| 2      | MANİSA | 585-03 | 1        | 8          | OTSS1      | 2.727                 | 2.240          | 84            | 101               | 35           | 265                     | 83            | 98                | 54           | 13             | 85            | 94                | 71           | 164            | 79            | 92                | 45           | 45                            | 74            | 85                | 30           | 8                        |
| 2      | MANİSA | 585-03 | 2        | 1          | OTSS3      | 4.705                 | 4.192          | 66            | 85                | 1            | 302                     | 59            | 78                | 4            | 9              | 65            |                   | 3            | 130            | 59            | 75                | 3            | 72                            | 63            | 76                | 4            | 4                        |
| 2      | MANİSA | 585-03 | 3        | 32         | TAHMİN     | 2.201                 | 1.791          |               |                   |              | 152                     |               |                   |              | 16             |               |                   |              | 184            |               |                   |              | 58                            |               |                   |              | 11                       |
| 2      | MANİSA | 585-03 | 4        | 12         | OTSS1      | 4.419                 | 3.427          | 71            | 85                | 9            | 474                     | 68            | 84                | 21           | 16             | 66            | 77                | 8            | 324            | 61            | 76                | 8            | 178                           | 52            | 70                | 2            | 11                       |
| 2      | MANİSA | 585-04 | 1        | 19         | OTSS1      | 12.739                | 8.877          | 102           | 120               | 32           | 1.198                   | 95            | 117               | 56           | 99             | 89            | 100               | 54           | 943            | 84            | 100               | 47           | 1.622                         | 78            | 88                | 27           | 20                       |
| 2      | MANİSA | 585-04 | 2        | 13         | OTSS3      | 12.610                | 9.603          | 102           | 119               | 30           | 821                     | 87            | 103               | 39           | 91             | 91            | 100               | 66           | 666            | 79            | 88                | 26           | 1.429                         | 78            | 86                | 16           | 17                       |

2025 YILI  
KARAYOLLARI 2. BÖLGE MÜDÜRLÜĞÜ  
DEVLET YOLLARI YILLIK ORTALAMA GÜNLÜK TRAFİK DEĞERLERİ VE HIZ BİLGİLERİ

| BL. NO | İLİ     | KKNO   | DİLİM NO | UZUNLUK KM | SAYIM TÜRÜ | TOPLAM YOGT Taşıt/Gün | OTOMOBİL       |               |                   |              | ORTA YÜKLÜ TİCARİ TAŞIT |               |                   |              | OTOBÜS         |               |                   |              | KAMYON         |               |                   |              | KMY+RÖMORK,ÇEKİCİ+YARI RÖMORK |               |                   |              | AĞIR TAŞIT (YÜK) YÜZDESİ |
|--------|---------|--------|----------|------------|------------|-----------------------|----------------|---------------|-------------------|--------------|-------------------------|---------------|-------------------|--------------|----------------|---------------|-------------------|--------------|----------------|---------------|-------------------|--------------|-------------------------------|---------------|-------------------|--------------|--------------------------|
|        |         |        |          |            |            |                       | YOGT Taşıt/Gün | ORT.HIZ km/sa | %85'lik HIZ km/sa | HIZ İHLALİ % | YOGT Taşıt/Gün          | ORT.HIZ km/sa | %85'lik HIZ km/sa | HIZ İHLALİ % | YOGT Taşıt/Gün | ORT.HIZ km/sa | %85'lik HIZ km/sa | HIZ İHLALİ % | YOGT Taşıt/Gün | ORT.HIZ km/sa | %85'lik HIZ km/sa | HIZ İHLALİ % | YOGT Taşıt/Gün                | ORT.HIZ km/sa | %85'lik HIZ km/sa | HIZ İHLALİ % |                          |
| 2      | MANİSA  | 585-05 | 1        | 6          | OTSS1      | 14.734                | 11.107         | 54            | 75                | 6            | 1.411                   | 48            | 69                | 8            | 103            | 47            | 71                | 9            | 1.019          | 47            | 70                | 7            | 1.094                         | 54            | 75                | 7            | 14                       |
| 2      | MANİSA  | 585-05 | 2        | 8          | OTSS1      | 12.299                | 9.288          | 88            | 104               | 8            | 1.014                   | 80            | 98                | 26           | 103            | 81            | 95                | 27           | 781            | 72            | 87                | 18           | 1.113                         | 69            | 81                | 7            | 15                       |
| 2      | MANİSA  | 585-05 | 3        | 5          | OTSS1      | 11.167                | 8.310          | 90            | 109               | 13           | 951                     | 82            | 101               | 31           | 94             | 85            | 97                | 45           | 754            | 74            | 89                | 24           | 1.058                         | 73            | 82                | 8            | 16                       |
| 2      | MANİSA  | 585-05 | 4        | 16         | OTSS1      | 9.073                 | 6.676          | 89            | 105               | 9            | 659                     | 88            | 107               | 42           | 96             | 86            | 103               | 34           | 610            | 83            | 108               | 36           | 1.032                         | 70            | 86                | 13           | 18                       |
| 2      | DENİZLİ | 585-06 | 1        | 12         | TAHMİN     | 8.323                 | 5.785          |               |                   |              | 743                     |               |                   |              | 89             |               |                   |              | 633            |               |                   |              | 1.073                         |               |                   |              | 20                       |
| 2      | DENİZLİ | 585-06 | 2        | 6          | OTSS1      | 11.185                | 8.184          | 92            | 112               | 18           | 1.073                   | 84            | 104               | 34           | 76             | 87            | 98                | 49           | 688            | 77            | 92                | 30           | 1.164                         | 74            | 83                | 10           | 17                       |
| 2      | DENİZLİ | 585-06 | 3        | 17         | OTSS3      | 12.640                | 9.859          | 96            | 112               | 17           | 965                     | 86            | 101               | 38           | 88             | 90            | 99                | 57           | 522            | 74            | 87                | 18           | 1.206                         | 74            | 83                | 9            | 14                       |
| 2      | AYDIN   | 585-07 | 1        | 24         | OTSS1      | 4.418                 | 3.310          | 95            | 114               | 20           | 556                     | 89            | 110               | 44           | 14             | 84            | 97                | 38           | 301            | 83            | 101               | 46           | 237                           | 74            | 85                | 16           | 12                       |
| 2      | AYDIN   | 585-07 | 2        | 16         | OTSS1      | 2.973                 | 2.316          | 85            | 102               | 39           | 327                     | 82            | 99                | 55           | 11             | 79            | 90                | 54           | 183            | 76            | 93                | 45           | 136                           | 71            | 82                | 23           | 11                       |
| 2      | DENİZLİ | 585-08 | 0        | 31         | OTSS1      | 5.485                 | 4.402          | 85            | 105               | 10           | 550                     | 84            | 104               | 37           | 14             | 83            | 98                | 40           | 345            | 80            | 97                | 37           | 174                           | 75            | 86                | 18           | 9                        |
| 2      | DENİZLİ | 585-09 | 1        | 14         | OTSS1      | 11.512                | 8.643          | 86            | 105               | 9            | 1.074                   | 77            | 97                | 25           | 96             | 73            | 94                | 24           | 750            | 63            | 86                | 16           | 949                           | 60            | 81                | 8            | 15                       |
| 2      | DENİZLİ | 585-09 | 2        | 8          | OTSS1      | 23.782                | 18.558         | 89            | 106               | 11           | 2.134                   | 83            | 101               | 34           | 228            | 83            | 94                | 34           | 1.714          | 76            | 91                | 29           | 1.148                         | 70            | 83                | 11           | 12                       |
| 2      | DENİZLİ | 585-09 | 3        | 9          | OTSS1      | 18.622                | 14.775         | 97            | 113               | 22           | 1.544                   | 89            | 108               | 48           | 174            | 84            | 96                | 36           | 1.228          | 80            | 100               | 42           | 901                           | 71            | 86                | 19           | 11                       |
| 2      | DENİZLİ | 585-09 | 4        | 10         | OTSS1      | 17.645                | 13.784         | 90            | 106               | 10           | 1.587                   | 81            | 97                | 25           | 179            | 87            | 96                | 44           | 1.168          | 76            | 90                | 26           | 927                           | 71            | 81                | 8            | 12                       |
| 2      | DENİZLİ | 585-10 | 1        | 9          | OTSS1      | 15.681                | 11.893         | 102           | 120               | 33           | 1.597                   | 99            | 121               | 62           | 156            | 94            | 102               | 74           | 1.223          | 88            | 104               | 57           | 812                           | 81            | 90                | 31           | 13                       |
| 2      | DENİZLİ | 585-10 | 2        | 9          | TAHMİN     | 15.009                | 11.997         |               |                   |              | 1.156                   |               |                   |              | 155            |               |                   |              | 913            |               |                   |              | 788                           |               |                   |              | 11                       |
| 2      | DENİZLİ | 585-10 | 3        | 16         | OTSS3      | 10.384                | 8.482          | 103           | 120               | 32           | 766                     | 90            | 106               | 45           | 106            | 91            | 100               | 62           | 400            | 80            | 90                | 34           | 630                           | 82            | 90                | 32           | 10                       |
| 2      | UŞAK    | 595-10 | 0        | 19         | OTSS1      | 6.938                 | 5.032          | 98            | 115               | 22           | 733                     | 92            | 113               | 50           | 30             | 85            | 96                | 41           | 523            | 81            | 96                | 38           | 620                           | 75            | 85                | 16           | 16                       |
| 2      | UŞAK    | 595-11 | 1        | 18         | OTSS1      | 14.806                | 11.164         | 69            | 82                | 0            | 1.571                   | 64            | 78                | 4            | 63             | 66            | 77                | 1            | 1.055          | 61            | 75                | 3            | 953                           | 58            | 71                | 1            | 14                       |
| 2      | UŞAK    | 595-11 | 2        | 10         | TAHMİN     | 5.822                 | 3.996          |               |                   |              | 513                     |               |                   |              | 48             |               |                   |              | 489            |               |                   |              | 776                           |               |                   |              | 22                       |
| 2      | UŞAK    | 595-11 | 3        | 5          | TAHMİN     | 5.532                 | 3.931          |               |                   |              | 540                     |               |                   |              | 57             |               |                   |              | 388            |               |                   |              | 616                           |               |                   |              | 18                       |
| 2      | DENİZLİ | 595-12 | 1        | 16         | OTSS1      | 5.493                 | 4.041          | 106           | 128               | 41           | 531                     | 104           | 128               | 64           | 55             | 94            | 102               | 80           | 445            | 89            | 108               | 54           | 421                           | 80            | 88                | 29           | 16                       |
| 2      | DENİZLİ | 595-12 | 2        | 15         | OTSS1      | 7.407                 | 5.846          | 96            | 115               | 22           | 653                     | 89            | 110               | 44           | 34             | 93            | 100               | 73           | 521            | 85            | 99                | 49           | 353                           | 76            | 85                | 16           | 12                       |
| 2      | DENİZLİ | 595-13 | 1        | 20         | TAHMİN     | 5.759                 | 4.351          |               |                   |              | 594                     |               |                   |              | 31             |               |                   |              | 465            |               |                   |              | 318                           |               |                   |              | 14                       |
| 2      | DENİZLİ | 595-13 | 2        | 13         | OTSS1      | 4.505                 | 3.469          | 106           | 125               | 39           | 437                     | 96            | 116               | 52           | 28             | 93            | 99                | 67           | 299            | 88            | 104               | 53           | 272                           | 78            | 85                | 18           | 13                       |
| 2      | DENİZLİ | 595-13 | 3        | 8          | TAHMİN     | 5.013                 | 3.785          |               |                   |              | 533                     |               |                   |              | 28             |               |                   |              | 348            |               |                   |              | 319                           |               |                   |              | 13                       |
| 2      | DENİZLİ | 595-13 | 4        | 9          | OTSS3      | 7.812                 | 6.404          | 96            | 113               | 18           | 724                     | 86            | 100               | 38           | 31             | 91            | 99                | 64           | 273            | 74            | 88                | 22           | 380                           | 73            | 85                | 14           | 8                        |
| 2      | DENİZLİ | 625-01 | 1        | 10         | OTSS1      | 3.441                 | 2.781          | 88            | 107               | 43           | 288                     | 84            | 102               | 57           | 19             | 90            | 99                | 86           | 180            | 79            | 93                | 50           | 173                           | 74            | 84                | 32           | 10                       |
| 2      | DENİZLİ | 625-01 | 2        | 28         | TAHMİN     | 2.040                 | 1.560          |               |                   |              | 161                     |               |                   |              | 20             |               |                   |              | 124            |               |                   |              | 175                           |               |                   |              | 15                       |

**2025 YILI**  
**KARAYOLLARI 2. BÖLGE MÜDÜRLÜĞÜ**  
**YILLIK TAŞIT-KM, YOLCU-KM VE TON-KM DEĞERLERİ**

|   | <u>TAŞIT KİLOMETRE DEĞERLERİ (BİN)</u> |                    |               |
|---|--|--------------------|---------------|
|   | <u>OTOYOL</u>                          | <u>DEVLET YOLU</u> | <u>TOPLAM</u> |
| OTOMOBİL-KM   | 4.378.742                              | 10.232.946         | 14.611.688    |
| ORTA YÜKLÜ TİCARİ TAŞIT-KM                          | 176.840                                | 1.173.785          | 1.350.625     |
| OTOBÜS-KM   | 114.119                                | 151.897            | 266.016       |
| KAMYON-KM   | 342.270                                | 795.009            | 1.137.279     |
| KAMYON+RÖMORK,ÇEKİCİ+YARI RÖMORK-KM                 | 507.701                                | 1.067.820          | 1.575.521     |
| <u>TAŞIT-KM, YOLCU-KM VE TON-KM DEĞERLERİ (BİN)</u> |  |                    |               |
|   | <u>OTOYOL</u>                          | <u>DEVLET YOLU</u> | <u>TOPLAM</u> |
| TAŞIT-KM  | 5.519.673                              | 13.421.458         | 18.941.131    |
| YOLCU-KM  | 14.550.575                             | 33.405.188         | 47.955.763    |
| TON-KM  | 11.833.145                             | 24.431.494         | 36.264.639    |
| <u>TÜRKİYE GENELİNE ORANI</u>                       |  |                    |               |
|   | <u>OTOYOL</u>                          | <u>DEVLET YOLU</u> | <u>TOPLAM</u> |
| TAŞIT-KM  | 15%                                    | 12%                | 13%           |
| YOLCU-KM  | 15%                                    | 12%                | 13%           |
| TON-KM  | 12%                                    | 10%                | 11%           |

**2025 YILI**  
**KARAYOLLARI 2. BÖLGE MÜDÜRLÜĞÜ**  
**TAŞIT HACİMLERİNE GÖRE OTOYOL VE DEVLET YOLLARI UZUNLUKLARI**

| <u>TOPLAM TAŞIT HACİMLERİNE GÖRE</u> |               |          |                    |          | <u>TİCARİ TAŞIT HACİMLERİNE GÖRE</u> |               |          |                    |          |
|--------------------------------------|---------------|----------|--------------------|----------|--------------------------------------|---------------|----------|--------------------|----------|
| <u>TOPLAM TAŞIT</u>                  | <u>OTOYOL</u> |          | <u>DEVLET YOLU</u> |          | <u>TİCARİ TAŞIT</u>                  | <u>OTOYOL</u> |          | <u>DEVLET YOLU</u> |          |
| <u>HACMİ</u>                         | <u>A</u>      | <u>B</u> | <u>A</u>           | <u>B</u> | <u>HACMİ</u>                         | <u>A</u>      | <u>B</u> | <u>A</u>           | <u>B</u> |
| 1 - 250                              | 0             | 0        | 0                  | 0        | 1 - 250                              | 0             | 0        | 9                  | 159      |
| 251 - 500                            | 0             | 0        | 0                  | 0        | 251 - 500                            | 0             | 0        | 114                | 414      |
| 501 - 1000                           | 0             | 0        | 0                  | 0        | 501 - 1000                           | 0             | 0        | 168                | 738      |
| 1001 - 1500                          | 0             | 0        | 9                  | 1054     | 1001 - 1500                          | 11            | 1401     | 283                | 1145     |
| 1501 - 3000                          | 0             | 0        | 153                | 2219     | 1501 - 3000                          | 30            | 2630     | 525                | 2349     |
| 3001 - 5000                          | 0             | 0        | 166                | 4305     | 3001 - 5000                          | 19            | 4107     | 730                | 3907     |
| 5001 - 6500                          | 0             | 0        | 215                | 5353     | 5001 - 6500                          | 23            | 6319     | 369                | 5745     |
| 6501 - 10000                         | 11            | 8045     | 223                | 8440     | 6501 - 10000                         | 66            | 8684     | 237                | 7413     |
| 10001 - 15000                        | 0             | 0        | 577                | 12631    | 10001 - 15000                        | 34            | 12352    | 24                 | 11644    |
| 15001 - 20000                        | 30            | 19058    | 574                | 17148    | 15001 - 20000                        | 0             | 0        | 0                  | 0        |
| 20001 -                              | 164           | 57273    | 542                | 28681    | 20001 -                              | 22            | 24512    | 0                  | 0        |

A = TOPLAM YOL UZUNLUĞU (KM)

B = AĞIRLIKLI TOPLAM TAŞIT ORTALAMASI

TİCARİ TAŞIT = ORTA YÜKLÜ TİCARİ TAŞIT, OTOBÜS, KAMYON, KAMYON+RÖMORK, ÇEKİCİ+YARI RÖMORK



# 3.Bölge Müdürlüğü - KONYA

- İŞARETLER**
- Otoyollar
  - İnşaa halinde otoyollar
  - Devlet Yolu ve K.K.No
  - Devlet Yolu Dilim No
  - İl Yolu ve K.K.No
  - Bölünmüş yollar
  - Beton asfalt yollar
  - Sathi kaplamalı yollar
  - Ham yollar
  - Devlet sınırı
  - İl sınırı
  - KGM Bölge sınırı
  - İl merkezi
  - İlçe merkezi
  - Köy-mevki
  - Bölge merkezi
  - Şube merkezi
- KARAMAN** ○  
**KAZIMKARABEKİR** ○
- KONYA** ●  
**AKŞEHİR** ●

ULAŞIM ETÜTLERİ ŞUBESİ MÜDÜRLÜĞÜ - 2026



# KARAYOLLARI 3.BÖLGE MÜDÜRLÜĞÜ - KONYA

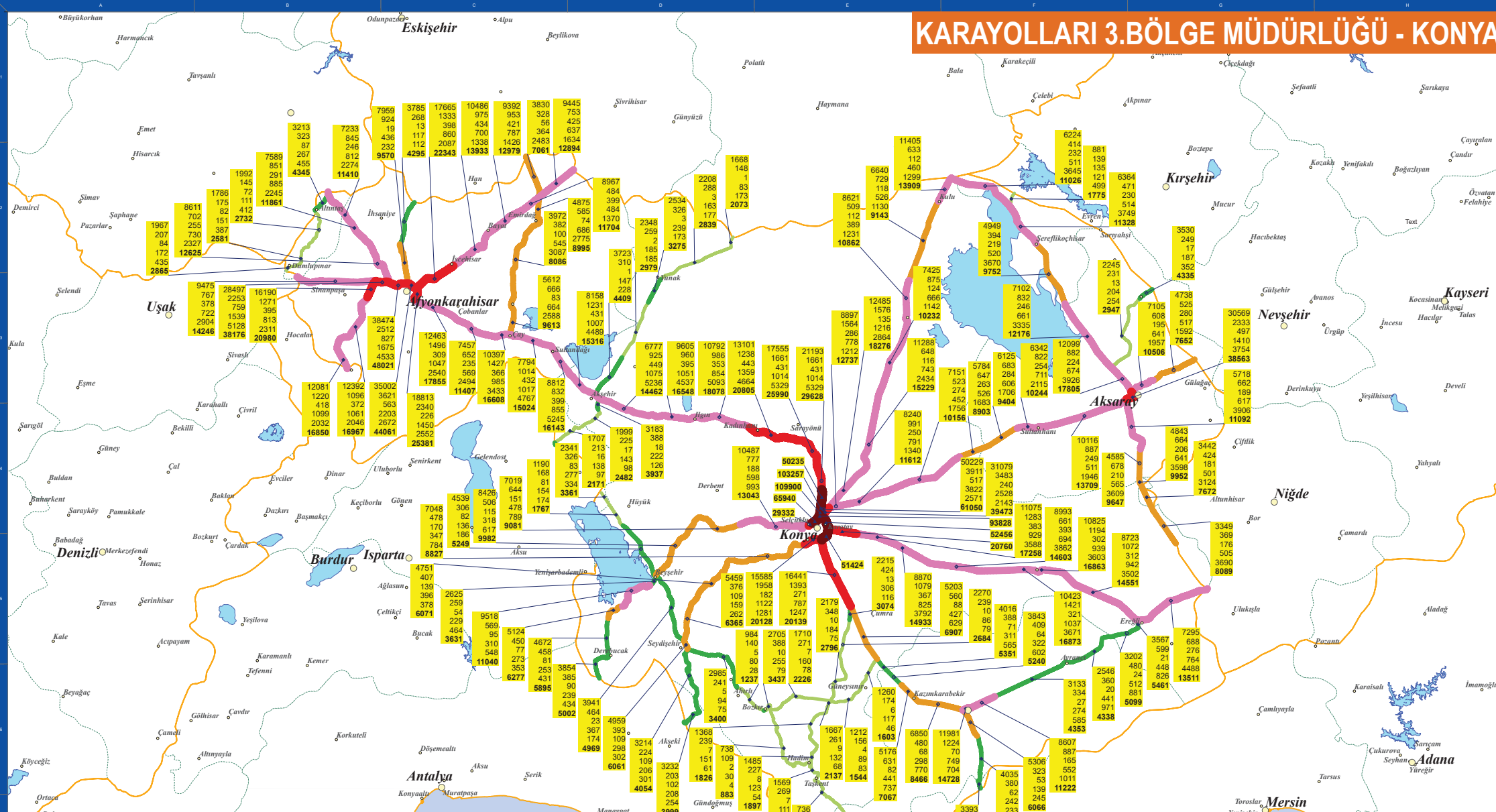

## 2025 DEVLET YOLLARI TRAFİK HACİM HARİTASI YILLIK ORTALAMA GÜNLÜK TRAFİK DEĞERLERİ (YOGT)

| TRAFİK HACMİ    | TOPLAM TAŞIT/GÜN | İŞARETLER  |
|-----------------|------------------|--|
| 0 - 2 999       | 407              | • Sürekli Taşıt Sayım ve Sınıflandırma İstasyonu     |
| 3 000 - 5 999   | 138              | • Taşınabilir Taşıt Sayım ve Sınıflandırma İstasyonu |
| 6 000 - 9 999   | 259              | • Trafik Elektronik Denetleme Sistemi (TEDES)        |
| 10 000 - 19 999 | 54               | • Tahmin   |
| 20 000 - 49 999 | 434              | • Tünel  |
| 50 000 ve Üzeri | 24               |  |

|      |                                  |
|------|----------------------------------|
| 1120 | Otomobil                         |
| 276  | Orta Yüklü Ticari Taşıt          |
| 100  | Otobüs                           |
| 547  | Kamyon                           |
| 24   | Kamyon+Römork,Çekici+Yarı Römork |
| 2067 | Toplam                           |

KARAYOLLARI GENEL MÜDÜRLÜĞÜ

A K D E N İ Z



2025 YILI  
KARAYOLLARI 3. BÖLGE MÜDÜRLÜĞÜ  
DEVLET YOLLARI YILLIK ORTALAMA GÜNLÜK TRAFİK DEĞERLERİ VE HIZ BİLGİLERİ

| BL. NO | İLİ            | KKNO   | DİLİM NO | UZUNLUK KM | SAYIM TÜRÜ | TOPLAM YOGT Taşıt/Gün | OTOMOBİL       |               |                   |              | ORTA YÜKLÜ TİCARİ TAŞIT |               |                   |              | OTOBÜS         |               |                   |              | KAMYON         |               |                   |              | KMY+RÖMORK,ÇEKİCİ+YARI RÖMORK |               |                   |              | AĞIR TAŞIT (YÜK) YÜZDESİ |
|--------|----------------|--------|----------|------------|------------|-----------------------|----------------|---------------|-------------------|--------------|-------------------------|---------------|-------------------|--------------|----------------|---------------|-------------------|--------------|----------------|---------------|-------------------|--------------|-------------------------------|---------------|-------------------|--------------|--------------------------|
|        |                |        |          |            |            |                       | YOGT Taşıt/Gün | ORT.HIZ km/sa | %85'lik HIZ km/sa | HIZ İHLALİ % | YOGT Taşıt/Gün          | ORT.HIZ km/sa | %85'lik HIZ km/sa | HIZ İHLALİ % | YOGT Taşıt/Gün | ORT.HIZ km/sa | %85'lik HIZ km/sa | HIZ İHLALİ % | YOGT Taşıt/Gün | ORT.HIZ km/sa | %85'lik HIZ km/sa | HIZ İHLALİ % | YOGT Taşıt/Gün                | ORT.HIZ km/sa | %85'lik HIZ km/sa | HIZ İHLALİ % |                          |
| 3      | AFYONKARAHİSAR | 260-01 | 1        | 19         | OTSS3      | 22.343                | 17.665         | 98            | 114               | 21           | 1.333                   | 85            | 100               | 34           | 398            | 91            | 99                | 61           | 860            | 75            | 87                | 18           | 2.087                         | 75            | 85                | 15           | 13                       |
| 3      | AFYONKARAHİSAR | 260-01 | 2        | 23         | OTSS1      | 13.933                | 10.486         | 82            | 93                | 4            | 975                     | 78            | 93                | 19           | 434            | 81            | 91                | 17           | 700            | 71            | 82                | 10           | 1.338                         | 68            | 77                | 3            | 15                       |
| 3      | AFYONKARAHİSAR | 260-01 | 3        | 17         | OTSS1      | 12.979                | 9.392          | 105           | 121               | 35           | 953                     | 99            | 122               | 62           | 421            | 93            | 98                | 74           | 787            | 80            | 95                | 35           | 1.426                         | 77            | 86                | 19           | 17                       |
| 3      | AFYONKARAHİSAR | 260-01 | 4        | 9          | OTSS3      | 11.704                | 8.967          | 112           | 129               | 52           | 484                     | 93            | 109               | 53           | 399            | 95            | 99                | 86           | 484            | 82            | 90                | 34           | 1.370                         | 80            | 87                | 21           | 16                       |
| 3      | AFYONKARAHİSAR | 260-02 | 0        | 18         | OTSS1      | 12.894                | 9.445          | 108           | 125               | 41           | 753                     | 97            | 117               | 60           | 425            | 92            | 96                | 74           | 637            | 83            | 94                | 35           | 1.634                         | 78            | 84                | 12           | 18                       |
| 3      | AFYONKARAHİSAR | 300-07 | 1        | 33         | OTSS3      | 14.246                | 9.475          | 113           | 130               | 52           | 767                     | 95            | 112               | 56           | 378            | 97            | 101               | 91           | 722            | 83            | 91                | 42           | 2.904                         | 84            | 90                | 43           | 25                       |
| 3      | AFYONKARAHİSAR | 300-07 | 2        | 6          | OTSS3      | 38.176                | 28.497         | 96            | 111               | 16           | 2.253                   | 85            | 100               | 35           | 759            | 91            | 99                | 62           | 1.539          | 74            | 87                | 21           | 5.128                         | 73            | 86                | 16           | 17                       |
| 3      | AFYONKARAHİSAR | 300-07 | 3        | 8          | OTSS3      | 48.021                | 38.474         | 83            | 99                | 5            | 2.512                   | 78            | 94                | 20           | 827            | 85            | 97                | 39           | 1.675          | 73            | 85                | 14           | 4.533                         | 72            | 82                | 9            | 13                       |
| 3      | AFYONKARAHİSAR | 300-07 | 4        | 4          | OTSS1      | 44.061                | 35.002         | 87            | 104               | 43           | 3.621                   | 86            | 104               | 60           | 563            | 83            | 95                | 62           | 2.203          | 77            | 93                | 40           | 2.672                         | 70            | 82                | 18           | 11                       |
| 3      | AFYONKARAHİSAR | 300-08 | 1        | 5          | OTSS1      | 25.381                | 18.813         | 75            | 88                | 12           | 2.340                   | 73            | 87                | 29           | 226            | 71            | 83                | 22           | 1.450          | 65            | 80                | 14           | 2.552                         | 62            | 75                | 7            | 16                       |
| 3      | AFYONKARAHİSAR | 300-08 | 2        | 17         | OTSS1      | 17.855                | 12.463         | 98            | 114               | 22           | 1.496                   | 92            | 112               | 48           | 309            | 94            | 100               | 80           | 1.047          | 83            | 96                | 41           | 2.540                         | 78            | 84                | 13           | 20                       |
| 3      | AFYONKARAHİSAR | 300-08 | 3        | 20         | OTSS3      | 11.407                | 7.457          | 104           | 118               | 32           | 652                     | 90            | 104               | 45           | 235            | 96            | 100               | 89           | 569            | 84            | 91                | 41           | 2.494                         | 80            | 87                | 21           | 27                       |
| 3      | AFYONKARAHİSAR | 300-08 | 4        | 7          | OTSS1      | 16.608                | 10.397         | 88            | 105               | 9            | 1.427                   | 86            | 105               | 37           | 366            | 88            | 98                | 52           | 985            | 77            | 90                | 25           | 3.433                         | 73            | 82                | 10           | 27                       |
| 3      | AFYONKARAHİSAR | 300-09 | 1        | 20         | OTSS1      | 15.024                | 7.794          | 96            | 111               | 18           | 1.014                   | 92            | 110               | 47           | 432            | 92            | 100               | 69           | 1.017          | 82            | 93                | 38           | 4.767                         | 81            | 87                | 26           | 38                       |
| 3      | AFYONKARAHİSAR | 300-09 | 2        | 11         | OTSS3      | 16.143                | 8.812          | 105           | 119               | 36           | 832                     | 90            | 103               | 44           | 399            | 95            | 99                | 86           | 855            | 85            | 91                | 36           | 5.245                         | 81            | 87                | 19           | 38                       |
| 3      | KONYA          | 300-10 | 1        | 15         | OTSS1      | 15.316                | 8.158          | 98            | 114               | 22           | 1.231                   | 96            | 116               | 54           | 431            | 93            | 100               | 71           | 1.007          | 82            | 94                | 37           | 4.489                         | 77            | 85                | 15           | 36                       |
| 3      | KONYA          | 300-10 | 2        | 28         | OTSS3      | 14.462                | 6.777          | 103           | 115               | 28           | 925                     | 94            | 109               | 54           | 449            | 99            | 104               | 90           | 1.075          | 88            | 102               | 48           | 5.236                         | 84            | 90                | 38           | 44                       |
| 3      | KONYA          | 300-11 | 1        | 14         | OTSS1      | 16.548                | 9.605          | 99            | 114               | 23           | 960                     | 90            | 108               | 47           | 395            | 94            | 99                | 80           | 1.051          | 81            | 92                | 32           | 4.537                         | 76            | 84                | 12           | 34                       |
| 3      | KONYA          | 300-11 | 2        | 27         | OTSS3      | 18.078                | 10.792         | 101           | 115               | 24           | 986                     | 89            | 102               | 43           | 353            | 90            | 99                | 60           | 854            | 81            | 89                | 29           | 5.093                         | 80            | 86                | 18           | 33                       |
| 3      | KONYA          | 300-11 | 3        | 20         | OTSS1      | 20.805                | 13.101         | 101           | 114               | 25           | 1.238                   | 107           | 125               | 70           | 443            | 98            | 108               | 81           | 1.359          | 93            | 110               | 59           | 4.664                         | 81            | 90                | 28           | 29                       |
| 3      | KONYA          | 300-12 | 1        | 20         | OTSS3      | 25.990                | 17.555         | 105           | 119               | 34           | 1.661                   | 92            | 105               | 55           | 431            | 94            | 100               | 78           | 1.014          | 82            | 93                | 38           | 5.329                         | 79            | 88                | 26           | 24                       |
| 3      | KONYA          | 300-12 | 2        | 7          | TAHMİN     | 29.628                | 21.193         |               |                   |              | 1.661                   |               |                   |              | 431            |               |                   |              | 1.014          |               |                   |              | 5.329                         |               |                   |              | 21                       |
| 3      | KONYA          | 300-12 | 3        | 7          | TEDES      | 50.235                |                |               |                   |              |                         |               |                   |              |                |               |                   |              |                |               |                   |              |                               |               |                   |              |                          |
| 3      | KONYA          | 300-12 | 4        | 2          | TEDES      | 103.257               |                |               |                   |              |                         |               |                   |              |                |               |                   |              |                |               |                   |              |                               |               |                   |              |                          |
| 3      | KONYA          | 300-12 | 5        | 2          | TEDES      | 109.900               |                |               |                   |              |                         |               |                   |              |                |               |                   |              |                |               |                   |              |                               |               |                   |              |                          |
| 3      | KONYA          | 300-13 | 1        | 6          | TAHMİN     | 12.737                | 8.897          |               |                   |              | 1.564                   |               |                   |              | 286            |               |                   |              | 778            |               |                   |              | 1.212                         |               |                   |              | 16                       |
| 3      | KONYA          | 300-13 | 2        | 14         | OTSS1      | 11.612                | 8.240          | 95            | 111               | 17           | 991                     | 89            | 108               | 42           | 250            | 91            | 99                | 62           | 791            | 79            | 93                | 30           | 1.340                         | 75            | 83                | 10           | 18                       |
| 3      | KONYA          | 300-13 | 3        | 40         | OTSS3      | 10.156                | 7.151          | 108           | 121               | 39           | 523                     | 88            | 103               | 41           | 274            | 93            | 99                | 76           | 452            | 80            | 89                | 29           | 1.756                         | 79            | 87                | 20           | 22                       |
| 3      | KONYA          | 300-13 | 4        | 12         | OTSS1      | 8.903                 | 5.784          | 103           | 118               | 30           | 647                     | 93            | 112               | 50           | 263            | 93            | 99                | 72           | 526            | 82            | 95                | 38           | 1.683                         | 76            | 84                | 11           | 25                       |
| 3      | AKSARAY        | 300-14 | 1        | 15         | OTSS1      | 9.404                 | 6.125          | 95            | 110               | 15           | 683                     | 87            | 104               | 39           | 284            | 88            | 96                | 49           | 606            | 77            | 90                | 27           | 1.706                         | 73            | 82                | 7            | 25                       |
| 3      | AKSARAY        | 300-14 | 2        | 9          | OTSS1      | 10.244                | 6.342          | 100           | 115               | 24           | 822                     | 91            | 109               | 46           | 254            | 93            | 99                | 71           | 711            | 81            | 93                | 33           | 2.115                         | 77            | 84                | 13           | 28                       |
| 3      | AKSARAY        | 300-14 | 3        | 40         | OTSS3      | 13.709                | 10.116         | 103           | 117               | 30           | 887                     | 87            | 100               | 40           | 249            | 94            | 99                | 86           | 511            | 80            | 89                | 29           | 1.946                         | 78            | 86                | 15           | 18                       |
| 3      | AKSARAY        | 300-15 | 1        | 11         | OTSS3      | 10.506                | 7.105          | 103           | 120               | 33           | 608                     | 86            | 104               | 40           | 195            | 83            | 98                | 38           | 641            | 79            | 93                | 32           | 1.957                         | 78            | 89                | 26           | 25                       |

2025 YILI  
KARAYOLLARI 3. BÖLGE MÜDÜRLÜĞÜ  
DEVLET YOLLARI YILLIK ORTALAMA GÜNLÜK TRAFİK DEĞERLERİ VE HIZ BİLGİLERİ

| BL. NO | İLİ     | KKNO   | DİLİM NO | UZUNLUK KM | SAYIM TÜRÜ | TOPLAM YOGT Taşıtl/Gün | OTOMOBİL        |               |                   |              | ORTA YÜKLÜ TİCARİ TAŞIT |               |                   |              | OTOBÜS          |               |                   |              | KAMYON          |               |                   |              | KMY+RÖMORK,ÇEKİCİ+YARI RÖMORK |               |                   |              | AĞIR TAŞIT (YÜK) YÜZDESİ |
|--------|---------|--------|----------|------------|------------|------------------------|-----------------|---------------|-------------------|--------------|-------------------------|---------------|-------------------|--------------|-----------------|---------------|-------------------|--------------|-----------------|---------------|-------------------|--------------|-------------------------------|---------------|-------------------|--------------|--------------------------|
|        |         |        |          |            |            |                        | YOGT Taşıtl/Gün | ORT.HIZ km/sa | %85'lik HIZ km/sa | HIZ İHLALİ % | YOGT Taşıtl/Gün         | ORT.HIZ km/sa | %85'lik HIZ km/sa | HIZ İHLALİ % | YOGT Taşıtl/Gün | ORT.HIZ km/sa | %85'lik HIZ km/sa | HIZ İHLALİ % | YOGT Taşıtl/Gün | ORT.HIZ km/sa | %85'lik HIZ km/sa | HIZ İHLALİ % | YOGT Taşıtl/Gün               | ORT.HIZ km/sa | %85'lik HIZ km/sa | HIZ İHLALİ % |                          |
| 3      | AKSARAY | 300-15 | 2        | 20         | TAHMİN     | 7.652                  | 4.738           |               |                   |              | 525                     |               |                   |              | 280             |               |                   |              | 517             |               |                   |              | 1.592                         |               |                   |              | 28                       |
| 3      | KONYA   | 330-11 | 0        | 32         | OTSS3      | 9.982                  | 8.426           | 98            | 113               | 20           | 506                     | 86            | 100               | 36           | 115             | 93            | 99                | 71           | 318             | 79            | 89                | 27           | 617                           | 79            | 88                | 20           | 9                        |
| 3      | KONYA   | 330-12 | 1        | 20         | OTSS1      | 9.081                  | 7.019           | 103           | 118               | 29           | 644                     | 96            | 113               | 59           | 151             | 93            | 97                | 77           | 478             | 86            | 100               | 49           | 789                           | 78            | 86                | 19           | 14                       |
| 3      | KONYA   | 330-12 | 2        | 33         | OTSS3      | 13.043                 | 10.487          | 91            | 105               | 8            | 777                     | 84            | 98                | 31           | 188             | 90            | 102               | 50           | 598             | 79            | 101               | 34           | 993                           | 69            | 82                | 9            | 12                       |
| 3      | KONYA   | 330-12 | 3        | 2          | TEDES      | 29.332                 |                 |               |                   |              |                         |               |                   |              |                 |               |                   |              |                 |               |                   |              |                               |               |                   |              |                          |
| 3      | KONYA   | 330-12 | 4        | 3          | TEDES      | 65.940                 |                 |               |                   |              |                         |               |                   |              |                 |               |                   |              |                 |               |                   |              |                               |               |                   |              |                          |
| 3      | KONYA   | 330-12 | 5        | 3          | TEDES      | 93.828                 |                 |               |                   |              |                         |               |                   |              |                 |               |                   |              |                 |               |                   |              |                               |               |                   |              |                          |
| 3      | KONYA   | 330-12 | 6        | 1          | TAHMİN     | 61.050                 | 50.229          |               |                   |              | 3.911                   |               |                   |              | 517             |               |                   |              | 3.822           |               |                   |              | 2.571                         |               |                   |              | 10                       |
| 3      | KONYA   | 330-13 | 1        | 6          | TEDES      | 52.456                 |                 |               |                   |              |                         |               |                   |              |                 |               |                   |              |                 |               |                   |              |                               |               |                   |              |                          |
| 3      | KONYA   | 330-13 | 2        | 6          | TEDES      | 51.424                 |                 |               |                   |              |                         |               |                   |              |                 |               |                   |              |                 |               |                   |              |                               |               |                   |              |                          |
| 3      | KONYA   | 330-14 | 1        | 12         | TEDES      | 20.760                 |                 |               |                   |              |                         |               |                   |              |                 |               |                   |              |                 |               |                   |              |                               |               |                   |              |                          |
| 3      | KONYA   | 330-14 | 2        | 18         | OTSS1      | 17.258                 | 11.075          | 99            | 114               | 23           | 1.283                   | 92            | 112               | 51           | 383             | 94            | 100               | 79           | 929             | 79            | 91                | 29           | 3.588                         | 76            | 82                | 8            | 26                       |
| 3      | KONYA   | 330-14 | 3        | 5          | OTSS1      | 14.933                 | 8.870           | 104           | 117               | 31           | 1.079                   | 98            | 117               | 60           | 367             | 95            | 100               | 85           | 825             | 84            | 95                | 38           | 3.792                         | 79            | 84                | 13           | 31                       |
| 3      | KONYA   | 330-14 | 4        | 44         | OTSS3      | 14.603                 | 8.993           | 108           | 119               | 40           | 661                     | 90            | 104               | 46           | 393             | 92            | 99                | 70           | 694             | 82            | 89                | 30           | 3.862                         | 79            | 85                | 15           | 31                       |
| 3      | KONYA   | 330-15 | 1        | 13         | OTSS1      | 16.873                 | 10.423          | 96            | 114               | 22           | 1.421                   | 91            | 112               | 49           | 321             | 93            | 100               | 76           | 1.037           | 79            | 92                | 32           | 3.671                         | 75            | 84                | 12           | 28                       |
| 3      | KONYA   | 330-15 | 2        | 3          | OTSS1      | 16.863                 | 10.825          | 72            | 86                | 39           | 1.194                   | 76            | 93                | 47           | 302             | 78            | 91                | 60           | 939             | 68            | 84                | 32           | 3.603                         | 64            | 75                | 20           | 27                       |
| 3      | KONYA   | 330-15 | 3        | 46         | OTSS1      | 14.551                 | 8.723           | 95            | 111               | 17           | 1.072                   | 87            | 107               | 40           | 312             | 91            | 99                | 61           | 942             | 77            | 91                | 27           | 3.502                         | 74            | 82                | 9            | 31                       |
| 3      | KONYA   | 330-16 | 0        | 33         | OTSS3      | 13.511                 | 7.295           | 104           | 119               | 33           | 688                     | 88            | 103               | 36           | 276             | 93            | 100               | 79           | 764             | 81            | 89                | 25           | 4.488                         | 75            | 83                | 10           | 39                       |
| 3      | KONYA   | 340-01 | 1        | 32         | OTSS3      | 3.400                  | 2.985           | 90            | 106               | 46           | 241                     | 84            | 98                | 61           | 5               | 90            |                   | 86           | 94              | 75            | 85                | 31           | 75                            | 75            | 84                | 27           | 5                        |
| 3      | KONYA   | 340-01 | 2        | 16         | OTSS1      | 1.237                  | 984             | 75            | 91                | 16           | 140                     | 73            | 89                | 31           | 5               | 66            |                   | 12           | 80              | 68            | 87                | 27           | 28                            | 52            | 74                | 6            | 9                        |
| 3      | KONYA   | 340-01 | 3        | 6          | OTSS1      | 3.437                  | 2.705           | 75            | 88                | 12           | 388                     | 74            | 87                | 33           | 10              | 72            | 80                | 17           | 255             | 69            | 83                | 23           | 79                            | 62            | 75                | 7            | 10                       |
| 3      | KONYA   | 340-02 | 1        | 41         | OTSS1      | 883                    | 738             | 70            | 87                | 10           | 109                     | 69            | 87                | 27           | 2               | 56            |                   | 9            | 30              | 67            | 86                | 24           | 4                             | 65            |                   | 12           | 4                        |
| 3      | KONYA   | 340-02 | 2        | 12         | OTSS1      | 2.005                  | 1.569           | 73            | 86                | 9            | 269                     | 71            | 85                | 25           | 7               | 72            |                   | 20           | 111             | 68            | 82                | 18           | 49                            | 62            | 74                | 5            | 8                        |
| 3      | KONYA   | 340-02 | 3        | 20         | OTSS1      | 952                    | 736             | 93            | 109               | 60           | 118                     | 90            | 108               | 73           | 4               | 90            |                   | 96           | 55              | 85            | 99                | 67           | 39                            | 80            | 89                | 56           | 10                       |
| 3      | KARAMAN | 340-03 | 0        | 20         | OTSS1      | 672                    | 529             | 79            | 96                | 25           | 74                      | 77            | 95                | 45           | 1               | 75            |                   | 55           | 37              | 71            | 86                | 28           | 31                            | 71            | 82                | 22           | 10                       |
| 3      | KARAMAN | 340-04 | 1        | 38         | OTSS3      | 1.398                  | 1.230           | 72            | 86                | 9            | 97                      | 67            | 80                | 15           | 3               | 66            |                   | 2            | 32              | 60            | 74                | 6            | 36                            | 63            | 75                | 6            | 5                        |
| 3      | KARAMAN | 340-04 | 2        | 5          | OTSS1      | 678                    | 508             | 64            | 82                | 6            | 73                      | 65            | 80                | 15           | 2               | 58            |                   | 4            | 67              | 57            | 72                | 5            | 28                            | 53            | 70                | 2            | 14                       |
| 3      | KARAMAN | 340-05 | 0        | 39         | OTSS3      | 914                    | 781             | 80            | 99                | 5            | 76                      | 80            | 98                | 28           | 0               |               |                   |              | 28              | 71            | 87                | 20           | 29                            | 71            | 82                | 7            | 6                        |
| 3      | KONYA   | 350-06 | 0        | 28         | OTSS1      | 2.226                  | 1.710           | 91            | 107               | 52           | 271                     | 97            | 116               | 79           | 7               | 90            |                   | 81           | 160             | 88            | 106               | 65           | 78                            | 73            | 86                | 27           | 11                       |
| 3      | KONYA   | 350-07 | 1        | 17         | OTSS1      | 1.544                  | 1.212           | 103           | 123               | 75           | 156                     | 96            | 117               | 77           | 4               | 86            |                   | 79           | 89              | 85            | 103               | 65           | 83                            | 78            | 86                | 44           | 11                       |
| 3      | KONYA   | 350-07 | 2        | 13         | OTSS1      | 1.603                  | 1.260           | 96            | 113               | 64           | 174                     | 94            | 114               | 77           | 6               | 94            |                   | 95           | 117             | 85            | 102               | 62           | 46                            | 75            | 84                | 32           | 10                       |
| 3      | KARAMAN | 350-08 | 1        | 3          | OTSS1      | 14.728                 | 11.981          | 59            | 73                | 12           | 1.224                   | 56            | 72                | 13           | 70              | 51            | 62                | 3            | 749             | 54            | 67                | 7            | 704                           | 53            | 63                | 3            | 10                       |
| 3      | KARAMAN | 350-08 | 2        | 12         | OTSS3      | 11.222                 | 8.607           | 85            | 103               | 9            | 887                     | 84            | 101               | 28           | 165             | 75            | 87                | 11           | 552             | 89            | 135               | 32           | 1.011                         | 77            | 86                | 15           | 14                       |

2025 YILI  
KARAYOLLARI 3. BÖLGE MÜDÜRLÜĞÜ  
DEVLET YOLLARI YILLIK ORTALAMA GÜNLÜK TRAFİK DEĞERLERİ VE HIZ BİLGİLERİ

| BL. NO | İLİ            | KKNO   | DİLİM NO | UZUNLUK KM | SAYIM TÜRÜ | TOPLAM YOGT Taşıt/Gün | OTOMOBİL       |               |                   |              | ORTA YÜKLÜ TİCARİ TAŞIT |               |                   |              | OTOBÜS         |               |                   |              | KAMYON         |               |                   |              | KMY+RÖMORK,ÇEKİCİ+YARI RÖMORK |               |                   |              | AĞIR TAŞIT (YÜK) YÜZDESİ |
|--------|----------------|--------|----------|------------|------------|-----------------------|----------------|---------------|-------------------|--------------|-------------------------|---------------|-------------------|--------------|----------------|---------------|-------------------|--------------|----------------|---------------|-------------------|--------------|-------------------------------|---------------|-------------------|--------------|--------------------------|
|        |                |        |          |            |            |                       | YOGT Taşıt/Gün | ORT.HIZ km/sa | %85'lik HIZ km/sa | HIZ İHLALİ % | YOGT Taşıt/Gün          | ORT.HIZ km/sa | %85'lik HIZ km/sa | HIZ İHLALİ % | YOGT Taşıt/Gün | ORT.HIZ km/sa | %85'lik HIZ km/sa | HIZ İHLALİ % | YOGT Taşıt/Gün | ORT.HIZ km/sa | %85'lik HIZ km/sa | HIZ İHLALİ % | YOGT Taşıt/Gün                | ORT.HIZ km/sa | %85'lik HIZ km/sa | HIZ İHLALİ % |                          |
| 3      | KARAMAN        | 350-08 | 3        | 35         | OTSS1      | 4.353                 | 3.133          | 95            | 111               | 16           | 334                     | 88            | 106               | 41           | 27             | 90            | 98                | 64           | 274            | 81            | 92                | 33           | 585                           | 76            | 83                | 10           | 20                       |
| 3      | KARAMAN        | 350-08 | 4        | 24         | OTSS1      | 4.338                 | 2.546          | 100           | 117               | 27           | 360                     | 90            | 109               | 46           | 20             | 91            | 97                | 67           | 441            | 79            | 90                | 26           | 971                           | 78            | 85                | 14           | 33                       |
| 3      | KONYA          | 350-09 | 1        | 11         | TAHMİN     | 5.099                 | 3.202          |               |                   |              | 480                     |               |                   |              | 24             |               |                   |              | 512            |               |                   |              | 881                           |               |                   |              | 27                       |
| 3      | KONYA          | 350-09 | 2        | 3          | OTSS1      | 5.461                 | 3.567          | 80            | 101               | 7            | 599                     | 76            | 95                | 21           | 21             | 81            | 95                | 33           | 448            | 73            | 87                | 18           | 826                           | 73            | 82                | 8            | 23                       |
| 3      | KÜTAHYA        | 615-01 | 1        | 9          | OTSS1      | 4.345                 | 3.213          | 93            | 110               | 15           | 323                     | 89            | 107               | 43           | 87             | 93            | 100               | 78           | 267            | 83            | 97                | 43           | 455                           | 77            | 85                | 14           | 17                       |
| 3      | KÜTAHYA        | 615-01 | 2        | 18         | OTSS3      | 2.732                 | 1.992          | 106           | 121               | 37           | 145                     | 91            | 106               | 47           | 72             | 96            | 99                | 93           | 111            | 81            | 90                | 34           | 412                           | 83            | 90                | 38           | 19                       |
| 3      | KÜTAHYA        | 615-01 | 3        | 13         | OTSS1      | 2.581                 | 1.786          | 103           | 119               | 31           | 175                     | 92            | 111               | 50           | 82             | 95            | 99                | 86           | 151            | 84            | 98                | 43           | 387                           | 78            | 85                | 16           | 21                       |
| 3      | KÜTAHYA        | 615-01 | 4        | 3          | OTSS1      | 2.865                 | 1.967          | 80            | 94                | 1            | 207                     | 74            | 87                | 10           | 84             | 81            | 92                | 26           | 172            | 68            | 82                | 9            | 435                           | 70            | 81                | 8            | 21                       |
| 3      | KÜTAHYA        | 650-07 | 3        | 11         | OTSS1      | 11.410                | 7.233          | 103           | 119               | 32           | 845                     | 98            | 120               | 55           | 246            | 91            | 99                | 59           | 812            | 82            | 94                | 34           | 2.274                         | 77            | 85                | 17           | 27                       |
| 3      | AFYONKARAHİSAR | 650-08 | 1        | 14         | OTSS1      | 11.861                | 7.589          | 103           | 119               | 31           | 851                     | 98            | 119               | 59           | 291            | 92            | 99                | 71           | 885            | 83            | 95                | 38           | 2.245                         | 78            | 85                | 16           | 26                       |
| 3      | AFYONKARAHİSAR | 650-08 | 2        | 22         | OTSS3      | 12.625                | 8.611          | 110           | 127               | 45           | 702                     | 93            | 109               | 52           | 255            | 95            | 100               | 85           | 730            | 82            | 89                | 35           | 2.327                         | 81            | 88                | 26           | 24                       |
| 3      | AFYONKARAHİSAR | 650-09 | 1        | 8          | OTSS3      | 20.980                | 16.190         | 90            | 104               | 7            | 1.271                   | 79            | 91                | 16           | 395            | 86            | 97                | 32           | 813            | 74            | 83                | 11           | 2.311                         | 73            | 82                | 8            | 15                       |
| 3      | AFYONKARAHİSAR | 650-09 | 2        | 28         | OTSS1      | 16.967                | 12.392         | 105           | 122               | 37           | 1.096                   | 98            | 120               | 59           | 372            | 94            | 100               | 79           | 1.061          | 85            | 100               | 45           | 2.046                         | 80            | 88                | 29           | 18                       |
| 3      | AFYONKARAHİSAR | 650-09 | 3        | 9          | OTSS1      | 16.850                | 12.081         | 107           | 123               | 41           | 1.220                   | 103           | 126               | 68           | 418            | 95            | 101               | 84           | 1.099          | 88            | 102               | 52           | 2.032                         | 82            | 89                | 32           | 19                       |
| 3      | AFYONKARAHİSAR | 665-02 | 1        | 19         | OTSS3      | 4.295                 | 3.785          | 99            | 118               | 24           | 268                     | 90            | 107               | 47           | 13             | 95            | 100               | 80           | 117            | 80            | 90                | 30           | 112                           | 79            | 87                | 20           | 5                        |
| 3      | AFYONKARAHİSAR | 665-02 | 2        | 17         | OTSS1      | 9.570                 | 7.959          | 91            | 109               | 14           | 924                     | 88            | 106               | 39           | 19             | 87            | 98                | 47           | 436            | 82            | 97                | 37           | 232                           | 74            | 83                | 12           | 7                        |
| 3      | AFYONKARAHİSAR | 675-02 | 1        | 18         | OTSS3      | 7.061                 | 3.830          | 108           | 125               | 41           | 328                     | 90            | 105               | 46           | 56             | 92            | 99                | 69           | 364            | 79            | 89                | 30           | 2.483                         | 79            | 88                | 27           | 40                       |
| 3      | AFYONKARAHİSAR | 675-02 | 2        | 10         | OTSS1      | 8.995                 | 4.875          | 104           | 121               | 34           | 585                     | 94            | 112               | 54           | 74             | 92            | 98                | 71           | 686            | 85            | 96                | 44           | 2.775                         | 81            | 88                | 28           | 38                       |
| 3      | AFYONKARAHİSAR | 675-03 | 1        | 40         | OTSS3      | 8.086                 | 3.972          | 105           | 124               | 36           | 382                     | 88            | 105               | 39           | 100            | 83            | 96                | 28           | 545            | 78            | 88                | 22           | 3.087                         | 78            | 86                | 17           | 45                       |
| 3      | AFYONKARAHİSAR | 675-03 | 2        | 13         | OTSS1      | 9.613                 | 5.612          | 98            | 115               | 24           | 666                     | 97            | 119               | 54           | 83             | 90            | 100               | 53           | 664            | 85            | 100               | 40           | 2.588                         | 78            | 86                | 20           | 34                       |
| 3      | KONYA          | 687-01 | 1        | 5          | OTSS1      | 3.631                 | 2.625          | 93            | 114               | 21           | 259                     | 89            | 110               | 46           | 54             | 88            | 96                | 48           | 229            | 74            | 91                | 26           | 464                           | 69            | 82                | 8            | 19                       |
| 3      | KONYA          | 687-01 | 2        | 17         | OTSS3      | 11.040                | 9.518          | 100           | 116               | 25           | 569                     | 90            | 105               | 47           | 95             | 94            | 100               | 75           | 310            | 82            | 91                | 34           | 548                           | 79            | 87                | 18           | 8                        |
| 3      | KONYA          | 687-01 | 3        | 9          | OTSS1      | 6.277                 | 5.124          | 93            | 109               | 58           | 450                     | 91            | 108               | 73           | 77             | 88            | 97                | 81           | 273            | 82            | 97                | 58           | 353                           | 73            | 83                | 25           | 10                       |
| 3      | KONYA          | 687-01 | 4        | 17         | OTSS1      | 5.895                 | 4.672          | 101           | 117               | 73           | 458                     | 97            | 116               | 82           | 81             | 91            | 100               | 89           | 253            | 87            | 100               | 67           | 431                           | 79            | 86                | 46           | 12                       |
| 3      | KONYA          | 687-01 | 5        | 15         | OTSS1      | 5.002                 | 3.854          | 86            | 99                | 36           | 385                     | 82            | 96                | 53           | 90             | 83            | 92                | 67           | 239            | 76            | 87                | 33           | 434                           | 73            | 80                | 16           | 13                       |
| 3      | KONYA          | 695-02 | 1        | 5          | OTSS1      | 2.073                 | 1.668          | 91            | 111               | 53           | 148                     | 85            | 108               | 58           | 1              | 72            |                   | 32           | 83             | 74            | 92                | 36           | 173                           | 68            | 83                | 22           | 12                       |
| 3      | KONYA          | 695-02 | 2        | 32         | OTSS1      | 2.839                 | 2.208          | 102           | 121               | 76           | 288                     | 100           | 121               | 83           | 3              | 87            |                   | 79           | 163            | 87            | 102               | 69           | 177                           | 79            | 88                | 50           | 12                       |
| 3      | KONYA          | 695-02 | 3        | 11         | OTSS1      | 3.275                 | 2.534          | 108           | 126               | 42           | 326                     | 101           | 124               | 61           | 3              | 83            |                   | 36           | 239            | 91            | 105               | 64           | 173                           | 81            | 87                | 25           | 13                       |
| 3      | KONYA          | 695-02 | 4        | 27         | OTSS1      | 2.979                 | 2.348          | 101           | 120               | 32           | 259                     | 98            | 126               | 55           | 2              | 90            |                   | 65           | 185            | 86            | 101               | 53           | 185                           | 76            | 85                | 17           | 12                       |
| 3      | KONYA          | 695-03 | 0        | 20         | OTSS3      | 4.409                 | 3.723          | 98            | 115               | 22           | 310                     | 85            | 98                | 30           | 1              | 90            |                   | 51           | 147            | 77            | 87                | 19           | 228                           | 77            | 85                | 13           | 9                        |
| 3      | KONYA          | 695-04 | 1        | 5          | OTSS1      | 3.937                 | 3.183          | 88            | 109               | 15           | 388                     | 86            | 108               | 38           | 18             | 88            | 98                | 51           | 222            | 78            | 96                | 35           | 126                           | 73            | 85                | 14           | 9                        |
| 3      | KONYA          | 695-04 | 2        | 10         | OTSS1      | 2.482                 | 1.999          | 90            | 109               | 51           | 225                     | 82            | 103               | 56           | 17             | 78            | 90                | 45           | 143            | 72            | 96                | 41           | 98                            | 62            | 81                | 18           | 10                       |
| 3      | ISPARTA        | 695-05 | 0        | 17         | OTSS1      | 2.171                 | 1.707          | 88            | 105               | 45           | 213                     | 92            | 115               | 72           | 16             | 85            | 98                | 69           | 138            | 84            | 101               | 58           | 97                            | 73            | 85                | 27           | 11                       |

2025 YILI  
KARAYOLLARI 3. BÖLGE MÜDÜRLÜĞÜ  
DEVLET YOLLARI YILLIK ORTALAMA GÜNLÜK TRAFİK DEĞERLERİ VE HIZ BİLGİLERİ

| BL. NO | İLİ     | KKNO   | DİLİM NO | UZUNLUK KM | SAYIM TÜRÜ | TOPLAM YOGT Taşıt/Gün | OTOMOBİL       |               |                   |              | ORTA YÜKLÜ TİCARİ TAŞIT |               |                   |              | OTOBÜS         |               |                   |              | KAMYON         |               |                   |              | KMY+RÖMORK,ÇEKİCİ+YARI RÖMORK |               |                   |              | AĞIR TAŞIT (YÜK) YÜZDESİ |
|--------|---------|--------|----------|------------|------------|-----------------------|----------------|---------------|-------------------|--------------|-------------------------|---------------|-------------------|--------------|----------------|---------------|-------------------|--------------|----------------|---------------|-------------------|--------------|-------------------------------|---------------|-------------------|--------------|--------------------------|
|        |         |        |          |            |            |                       | YOGT Taşıt/Gün | ORT.HIZ km/sa | %85'lik HIZ km/sa | HIZ İHLALİ % | YOGT Taşıt/Gün          | ORT.HIZ km/sa | %85'lik HIZ km/sa | HIZ İHLALİ % | YOGT Taşıt/Gün | ORT.HIZ km/sa | %85'lik HIZ km/sa | HIZ İHLALİ % | YOGT Taşıt/Gün | ORT.HIZ km/sa | %85'lik HIZ km/sa | HIZ İHLALİ % | YOGT Taşıt/Gün                | ORT.HIZ km/sa | %85'lik HIZ km/sa | HIZ İHLALİ % |                          |
| 3      | ISPARTA | 695-06 | 4        | 7          | OTSS1      | 3.361                 | 2.341          | 81            | 95                | 25           | 326                     | 81            | 98                | 49           | 83             | 79            | 90                | 45           | 277            | 72            | 88                | 32           | 334                           | 68            | 79                | 14           | 18                       |
| 3      | KONYA   | 695-07 | 1        | 11         | OTSS1      | 1.767                 | 1.190          | 97            | 117               | 65           | 168                     | 103           | 126               | 80           | 81             | 98            | 105               | 97           | 154            | 84            | 106               | 57           | 174                           | 75            | 87                | 34           | 19                       |
| 3      | KONYA   | 695-07 | 2        | 26         | OTSS3      | 5.249                 | 4.539          | 88            | 101               | 36           | 306                     | 80            | 93                | 48           | 82             | 87            | 97                | 81           | 136            | 75            | 85                | 30           | 186                           | 76            | 85                | 28           | 6                        |
| 3      | KONYA   | 695-08 | 1        | 32         | OTSS1      | 4.969                 | 3.941          | 91            | 108               | 13           | 464                     | 87            | 106               | 40           | 23             | 89            | 98                | 52           | 367            | 79            | 95                | 34           | 174                           | 73            | 83                | 9            | 11                       |
| 3      | KONYA   | 695-08 | 2        | 4          | OTSS1      | 6.061                 | 4.959          | 77            | 95                | 3            | 393                     | 81            | 102               | 34           | 109            | 73            | 86                | 9            | 298            | 68            | 86                | 16           | 302                           | 63            | 75                | 3            | 10                       |
| 3      | KONYA   | 695-08 | 3        | 29         | OTSS3      | 4.054                 | 3.214          | 95            | 109               | 13           | 224                     | 88            | 103               | 40           | 109            | 96            | 102               | 80           | 206            | 84            | 104               | 42           | 301                           | 77            | 85                | 14           | 13                       |
| 3      | ANTALYA | 695-09 | 1        | 14         | OTSS1      | 3.999                 | 3.232          | 95            | 112               | 57           | 203                     | 92            | 112               | 70           | 102            | 89            | 98                | 83           | 208            | 81            | 96                | 49           | 254                           | 74            | 85                | 34           | 12                       |
| 3      | KONYA   | 696-01 | 1        | 19         | OTSS3      | 6.365                 | 5.459          | 101           | 115               | 24           | 376                     | 88            | 99                | 43           | 109            | 95            | 99                | 84           | 159            | 81            | 89                | 29           | 262                           | 78            | 85                | 14           | 7                        |
| 3      | KONYA   | 696-01 | 2        | 21         | OTSS1      | 6.071                 | 4.751          | 107           | 121               | 39           | 407                     | 101           | 120               | 70           | 139            | 94            | 99                | 83           | 396            | 90            | 104               | 63           | 378                           | 80            | 87                | 21           | 13                       |
| 3      | KONYA   | 696-01 | 3        | 39         | OTSS3      | 8.827                 | 7.048          | 99            | 114               | 22           | 478                     | 85            | 98                | 36           | 170            | 87            | 98                | 51           | 347            | 73            | 87                | 18           | 784                           | 74            | 86                | 15           | 13                       |
| 3      | KONYA   | 696-01 | 4        | 8          | OTSS1      | 20.128                | 15.585         | 69            | 79                | 1            | 1.958                   | 70            | 82                | 7            | 182            | 67            | 78                | 4            | 1.122          | 66            | 77                | 6            | 1.281                         | 65            | 74                | 2            | 12                       |
| 3      | KONYA   | 705-01 | 1        | 5          | OTSS1      | 3.074                 | 2.215          | 94            | 110               | 17           | 424                     | 107           | 135               | 71           | 13             | 115           | 135               | 85           | 306            | 112           | 142               | 71           | 116                           | 73            | 94                | 20           | 14                       |
| 3      | KONYA   | 705-01 | 2        | 22         | OTSS3      | 2.684                 | 2.270          | 107           | 124               | 38           | 239                     | 94            | 109               | 61           | 10             | 94            | 100               | 77           | 86             | 82            | 92                | 38           | 79                            | 79            | 87                | 20           | 6                        |
| 3      | KONYA   | 705-01 | 3        | 18         | OTSS1      | 2.796                 | 2.179          | 93            | 115               | 22           | 348                     | 88            | 110               | 46           | 10             | 89            | 98                | 50           | 184            | 84            | 100               | 51           | 75                            | 75            | 84                | 12           | 9                        |
| 3      | KONYA   | 705-02 | 1        | 1          | OTSS1      | 2.137                 | 1.667          | 100           | 118               | 27           | 261                     | 95            | 114               | 56           | 9              | 90            |                   | 57           | 132            | 86            | 101               | 50           | 68                            | 76            | 84                | 12           | 9                        |
| 3      | KONYA   | 705-02 | 2        | 25         | OTSS1      | 1.826                 | 1.368          | 88            | 103               | 46           | 239                     | 84            | 102               | 63           | 7              | 82            |                   | 69           | 151            | 76            | 92                | 45           | 61                            | 68            | 81                | 18           | 12                       |
| 3      | KONYA   | 705-02 | 3        | 10         | OTSS1      | 1.897                 | 1.485          | 90            | 108               | 49           | 227                     | 86            | 106               | 63           | 8              | 85            |                   | 74           | 123            | 80            | 97                | 52           | 54                            | 69            | 82                | 23           | 9                        |
| 3      | KONYA   | 715-01 | 1        | 11         | OTSS3      | 13.909                | 11.405         | 107           | 124               | 39           | 633                     | 92            | 107               | 51           | 112            | 95            | 99                | 85           | 460            | 81            | 89                | 30           | 1.299                         | 80            | 86                | 18           | 13                       |
| 3      | KONYA   | 715-01 | 2        | 35         | OTSS1      | 9.143                 | 6.640          | 110           | 126               | 46           | 729                     | 106           | 129               | 72           | 118            | 94            | 99                | 84           | 526            | 87            | 101               | 49           | 1.130                         | 79            | 85                | 16           | 18                       |
| 3      | KONYA   | 715-01 | 3        | 15         | OTSS3      | 10.862                | 8.621          | 112           | 128               | 51           | 509                     | 94            | 108               | 56           | 112            | 96            | 99                | 89           | 389            | 82            | 90                | 35           | 1.231                         | 81            | 87                | 20           | 15                       |
| 3      | KONYA   | 715-02 | 0        | 41         | OTSS1      | 10.232                | 7.425          | 108           | 122               | 43           | 875                     | 104           | 124               | 73           | 124            | 95            | 101               | 83           | 666            | 87            | 100               | 51           | 1.142                         | 79            | 86                | 17           | 18                       |
| 3      | KONYA   | 715-03 | 1        | 29         | OTSS3      | 15.229                | 11.288         | 104           | 116               | 29           | 648                     | 88            | 101               | 42           | 116            | 94            | 98                | 80           | 743            | 75            | 85                | 13           | 2.434                         | 75            | 83                | 10           | 21                       |
| 3      | KONYA   | 715-03 | 2        | 19         | OTSS1      | 18.276                | 12.485         | 96            | 113               | 19           | 1.576                   | 95            | 117               | 53           | 135            | 89            | 100               | 57           | 1.216          | 84            | 98                | 41           | 2.864                         | 77            | 86                | 17           | 22                       |
| 3      | KONYA   | 715-03 | 3        | 5          | OTSS1      | 39.473                | 31.079         | 76            | 85                | 1            | 3.483                   | 73            | 83                | 7            | 240            | 67            | 75                | 1            | 2.528          | 70            | 80                | 8            | 2.143                         | 66            | 74                | 2            | 12                       |
| 3      | KONYA   | 715-04 | 0        | 32         | OTSS3      | 20.139                | 16.441         | 101           | 116               | 25           | 1.393                   | 89            | 104               | 43           | 271            | 88            | 99                | 46           | 787            | 80            | 89                | 29           | 1.247                         | 78            | 86                | 16           | 10                       |
| 3      | KONYA   | 715-05 | 1        | 25         | OTSS1      | 6.907                 | 5.203          | 93            | 107               | 11           | 560                     | 87            | 103               | 38           | 88             | 88            | 97                | 49           | 427            | 80            | 92                | 31           | 629                           | 75            | 82                | 8            | 15                       |
| 3      | KONYA   | 715-05 | 2        | 6          | OTSS1      | 5.351                 | 4.016          | 101           | 115               | 24           | 388                     | 93            | 110               | 50           | 71             | 93            | 99                | 67           | 311            | 83            | 95                | 39           | 565                           | 77            | 83                | 11           | 16                       |
| 3      | KARAMAN | 715-06 | 1        | 9          | TAHMİN     | 5.240                 | 3.843          |               |                   |              | 409                     |               |                   |              | 64             |               |                   |              | 322            |               |                   |              | 602                           |               |                   |              | 18                       |
| 3      | KARAMAN | 715-06 | 2        | 8          | OTSS1      | 7.067                 | 5.176          | 101           | 118               | 30           | 631                     | 101           | 123               | 64           | 82             | 93            | 102               | 78           | 441            | 85            | 99                | 47           | 737                           | 78            | 85                | 16           | 17                       |
| 3      | KARAMAN | 715-06 | 3        | 21         | OTSS3      | 8.466                 | 6.850          | 100           | 114               | 22           | 480                     | 86            | 97                | 32           | 68             | 91            | 99                | 69           | 298            | 79            | 88                | 24           | 770                           | 79            | 85                | 14           | 13                       |
| 3      | KARAMAN | 715-06 | 4        | 13         | OTSS3      | 6.066                 | 5.306          | 79            | 98                | 6            | 323                     | 74            | 91                | 15           | 53             | 91            | 99                | 66           | 139            | 72            | 86                | 17           | 245                           | 74            | 87                | 17           | 6                        |
| 3      | KARAMAN | 715-06 | 5        | 20         | OTSS1      | 4.952                 | 4.035          | 102           | 120               | 30           | 380                     | 97            | 116               | 59           | 62             | 94            | 99                | 82           | 242            | 88            | 102               | 58           | 233                           | 81            | 88                | 31           | 10                       |
| 3      | MERSİN  | 715-07 | 1        | 4          | OTSS1      | 4.257                 | 3.393          | 74            | 86                | 9            | 322                     | 68            | 83                | 22           | 67             | 64            | 73                | 2            | 224            | 60            | 76                | 8            | 251                           | 53            | 69                | 3            | 11                       |

2025 YILI  
KARAYOLLARI 3. BÖLGE MÜDÜRLÜĞÜ  
DEVLET YOLLARI YILLIK ORTALAMA GÜNLÜK TRAFİK DEĞERLERİ VE HIZ BİLGİLERİ

| BL. NO | İLİ      | KKNO   | DİLİM NO | UZUNLUK KM | SAYIM TÜRÜ | TOPLAM YOGT Taşıt/Gün | OTOMOBİL       |               |                   |              | ORTA YÜKLÜ TİCARİ TAŞIT |               |                   |              | OTOBÜS         |               |                   |              | KAMYON         |               |                   |              | KMY+RÖMORK, ÇEKİCİ+YARI RÖMORK |               |                   |              | AĞIR TAŞIT (YÜK) YÜZDESİ |
|--------|----------|--------|----------|------------|------------|-----------------------|----------------|---------------|-------------------|--------------|-------------------------|---------------|-------------------|--------------|----------------|---------------|-------------------|--------------|----------------|---------------|-------------------|--------------|--------------------------------|---------------|-------------------|--------------|--------------------------|
|        |          |        |          |            |            |                       | YOGT Taşıt/Gün | ORT.HIZ km/sa | %85'lik HIZ km/sa | HIZ İHLALİ % | YOGT Taşıt/Gün          | ORT.HIZ km/sa | %85'lik HIZ km/sa | HIZ İHLALİ % | YOGT Taşıt/Gün | ORT.HIZ km/sa | %85'lik HIZ km/sa | HIZ İHLALİ % | YOGT Taşıt/Gün | ORT.HIZ km/sa | %85'lik HIZ km/sa | HIZ İHLALİ % | YOGT Taşıt/Gün                 | ORT.HIZ km/sa | %85'lik HIZ km/sa | HIZ İHLALİ % |                          |
| 3      | ANKARA   | 750-09 | 0        | 29         | OTSS3      | 11.026                | 6.224          | 104           | 118               | 33           | 414                     | 89            | 102               | 41           | 232            | 96            | 99                | 89           | 511            | 81            | 89                | 30           | 3.645                          | 80            | 86                | 16           | 38                       |
| 3      | ANKARA   | 750-10 | 1        | 19         | OTSS3      | 11.328                | 6.364          | 109           | 122               | 42           | 471                     | 92            | 108               | 50           | 230            | 96            | 100               | 91           | 514            | 82            | 89                | 32           | 3.749                          | 80            | 86                | 18           | 38                       |
| 3      | ANKARA   | 750-10 | 2        | 29         | OTSS3      | 9.752                 | 4.949          | 110           | 124               | 46           | 394                     | 92            | 106               | 49           | 219            | 96            | 99                | 88           | 520            | 86            | 94                | 39           | 3.670                          | 80            | 87                | 20           | 43                       |
| 3      | AKSARAY  | 750-11 | 1        | 33         | OTSS1      | 12.176                | 7.102          | 97            | 114               | 68           | 832                     | 92            | 115               | 69           | 246            | 95            | 102               | 95           | 661            | 82            | 94                | 55           | 3.335                          | 78            | 85                | 41           | 33                       |
| 3      | AKSARAY  | 750-11 | 2        | 13         | OTSS3      | 17.805                | 12.099         | 99            | 115               | 23           | 882                     | 86            | 99                | 34           | 224            | 94            | 99                | 79           | 674            | 79            | 88                | 26           | 3.926                          | 78            | 85                | 14           | 26                       |
| 3      | AKSARAY  | 750-11 | 3        | 6          | OTSS1      | 38.563                | 30.569         | 72            | 86                | 1            | 2.333                   | 68            | 82                | 6            | 497            | 73            | 84                | 5            | 1.410          | 65            | 78                | 6            | 3.754                          | 62            | 72                | 1            | 13                       |
| 3      | AKSARAY  | 750-12 | 1        | 23         | OTSS3      | 11.092                | 5.718          | 99            | 114               | 23           | 662                     | 84            | 98                | 30           | 189            | 93            | 99                | 74           | 617            | 79            | 88                | 23           | 3.906                          | 77            | 85                | 13           | 41                       |
| 3      | AKSARAY  | 750-12 | 2        | 12         | TAHMİN     | 9.647                 | 4.585          |               |                   |              | 678                     |               |                   |              | 210            |               |                   |              | 565            |               |                   |              | 3.609                          |               |                   |              | 43                       |
| 3      | KONYA    | 750-13 | 0        | 5          | OTSS1      | 9.952                 | 4.843          | 105           | 122               | 37           | 664                     | 95            | 119               | 52           | 206            | 94            | 101               | 75           | 641            | 83            | 96                | 38           | 3.598                          | 78            | 86                | 18           | 43                       |
| 3      | NİĞDE    | 750-14 | 0        | 9          | OTSS1      | 7.672                 | 3.442          | 103           | 118               | 32           | 424                     | 90            | 108               | 43           | 181            | 93            | 99                | 70           | 501            | 81            | 92                | 32           | 3.124                          | 78            | 85                | 17           | 47                       |
| 3      | KONYA    | 750-15 | 1        | 18         | OTSS3      | 8.089                 | 3.349          | 112           | 128               | 51           | 369                     | 91            | 108               | 49           | 176            | 97            | 100               | 92           | 505            | 82            | 90                | 36           | 3.690                          | 82            | 88                | 30           | 52                       |
| 3      | KIRŞEHİR | 757-03 | 2        | 4          | OTSS1      | 1.775                 | 881            | 99            | 118               | 27           | 139                     | 94            | 118               | 52           | 135            | 88            | 100               | 47           | 121            | 80            | 96                | 35           | 499                            | 70            | 82                | 10           | 35                       |
| 3      | AKSARAY  | 757-05 | 2        | 6          | OTSS3      | 4.335                 | 3.530          | 81            | 100               | 6            | 249                     | 76            | 92                | 18           | 17             | 83            | 94                | 27           | 187            | 68            | 83                | 10           | 352                            | 70            | 81                | 7            | 12                       |
| 3      | AKSARAY  | 757-05 | 3        | 39         | OTSS1      | 2.947                 | 2.245          | 84            | 101               | 34           | 231                     | 78            | 96                | 44           | 13             | 87            | 97                | 78           | 204            | 78            | 90                | 44           | 254                            | 73            | 82                | 23           | 16                       |

**2025 YILI**  
**KARAYOLLARI 3. BÖLGE MÜDÜRLÜĞÜ**  
**YILLIK TAŞIT-KM, YOLCU-KM VE TON-KM DEĞERLERİ**

| <b><u>TAŞIT KİLOMETRE DEĞERLERİ (BİN)</u></b> |            |
|---|------------|
| <b><u>DEVLET YOLU</u></b>                     |            |
| OTOMOBİL-KM                                   | 6.479.079  |
| ORTA YÜKLÜ TİCARİ TAŞIT-KM                    | 574.269    |
| OTOBÜS-KM                                     | 157.636    |
| KAMYON-KM                                     | 467.336    |
| KAMYON+RÖMORK,ÇEKİCİ+YARI RÖMORK-KM           | 1.526.131  |
| <b><u>TAŞIT-KM, YOLCU-KM VE TON-KM</u></b>    |            |
| <b><u>DEĞERLERİ (BİN)</u></b>                 |            |
| <b><u>DEVLET YOLU</u></b>                     |            |
| TAŞIT-KM                                      | 9.204.451  |
| YOLCU-KM                                      | 22.191.329 |
| TON-KM  | 27.635.623 |
| <b><u>TÜRKİYE GENELİNE ORANI</u></b>          |            |
| <b><u>DEVLET YOLU</u></b>                     |            |
| TAŞIT-KM                                      | 8%         |
| YOLCU-KM                                      | 8%         |
| TON-KM  | 12%        |

2025 YILI  
KARAYOLLARI 3. BÖLGE MÜDÜRLÜĞÜ  
TAŞIT HACİMLERİNE GÖRE DEVLET YOLLARI UZUNLUKLARI

| <u>TOPLAM TAŞIT HACİMLERİNE GÖRE</u> |                                 |  | <u>TİCARİ TAŞIT HACİMLERİNE GÖRE</u> |                                 |  |
|--------------------------------------|---------------------------------|--|--------------------------------------|---------------------------------|--|
| <u>TOPLAM TAŞIT HACMİ</u>            | <u>TOPLAM YOL UZUNLUĞU (KM)</u> | <u>AĞIRLIKLI TOPLAM TAŞIT ORTALAMASI</u> | <u>TİCARİ TAŞIT HACMİ</u>            | <u>TOPLAM YOL UZUNLUĞU (KM)</u> | <u>AĞIRLIKLI TİCARİ TAŞIT ORTALAMASI</u> |
| 1 - 250                              | 0                               | 0  | 1 - 250                              | 163                             | 157                                      |
| 251 - 500                            | 0                               | 0  | 251 - 500                            | 179                             | 403                                      |
| 501 - 1000                           | 125                             | 862                                      | 501 - 1000                           | 390                             | 712                                      |
| 1001 - 1500                          | 54                              | 1351                                     | 1001 - 1500                          | 169                             | 1178                                     |
| 1501 - 3000                          | 324                             | 2418                                     | 1501 - 3000                          | 404                             | 2141                                     |
| 3001 - 5000                          | 283                             | 4177                                     | 3001 - 5000                          | 624                             | 4022                                     |
| 5001 - 6500                          | 153                             | 5696                                     | 5001 - 6500                          | 292                             | 5705                                     |
| 6501 - 10000                         | 398                             | 8705                                     | 6501 - 10000                         | 231                             | 7978                                     |
| 10001 - 15000                        | 680                             | 12532                                    | 10001 - 15000                        | 1                               | 10821                                    |
| 15001 - 20000                        | 243                             | 16773                                    | 15001 - 20000                        | 0                               | 0  |
| 20001 -                              | 192                             | 31917                                    | 20001 -                              | 0                               | 0  |

TİCARİ TAŞIT = ORTA YÜKLÜ TİCARİ TAŞIT, OTOBÜS, KAMYON, KAMYON+RÖMORK, ÇEKİCİ+YARI RÖMORK



# 4.Bölge Müdürlüğü - ANKARA

ÖLÇEK 10 0 10 20 30 40 50 Km

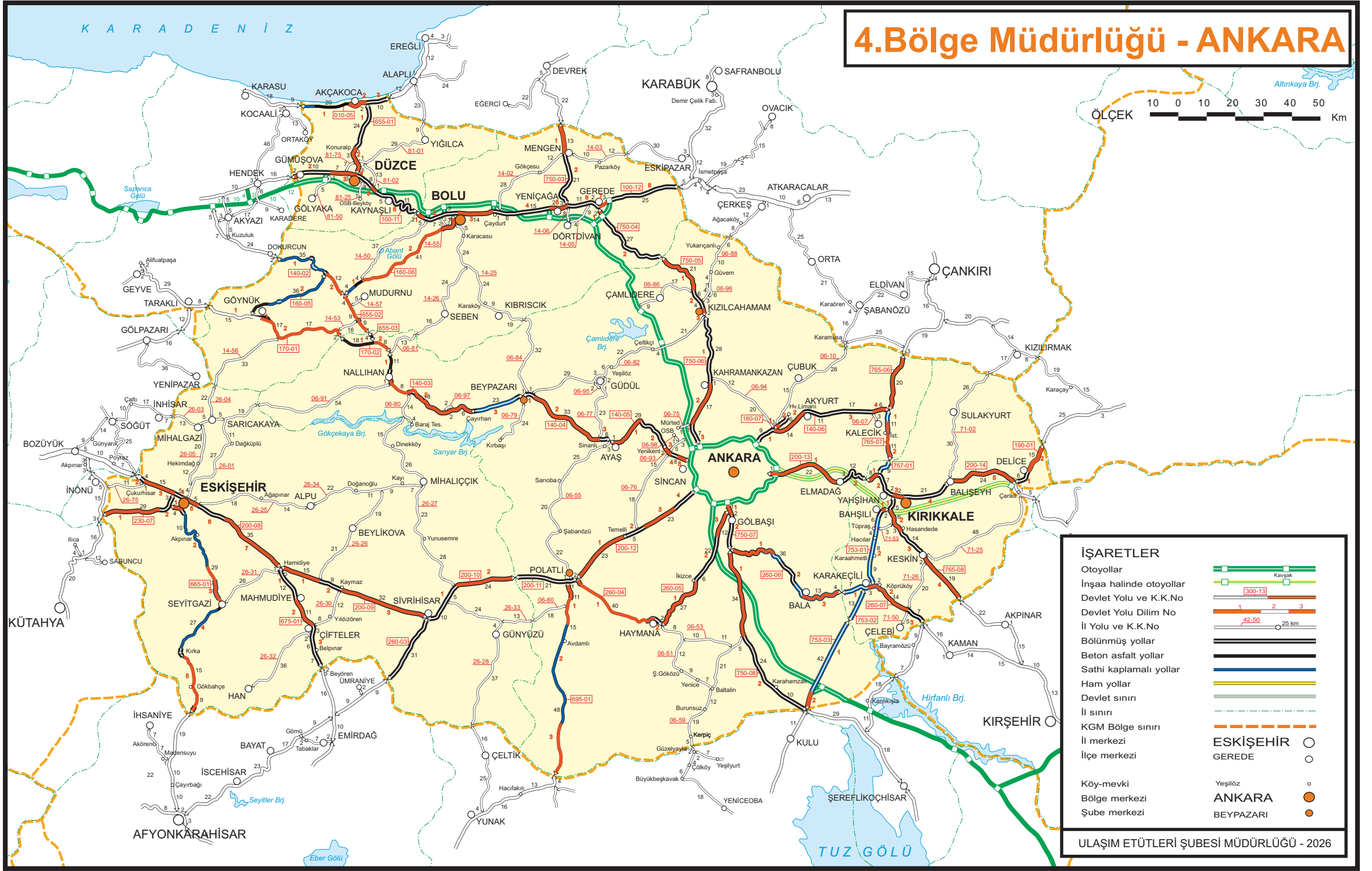

| İŞARETLER               |  |
|-------------------------|--|
| Otoyollar               |  |
| İnşaa halinde otoyollar |  |
| Devlet Yolu ve K.K.No   |  |
| Devlet Yolu Dilim No    |  |
| İl Yolu ve K.K.No       |  |
| Bölünmüş yollar         |  |
| Beton asfalt yollar     |  |
| Sathi kaplamalı yollar  |  |
| Ham yollar              |  |
| Devlet sınırı           |  |
| İl sınırı               |  |
| KGM Bölge sınırı        |  |
| İl merkezi              |  |
| İlçe merkezi            |  |
| Köy-mevki               |  |
| Bölge merkezi           |  |
| Şube merkezi            |  |

ULAŞIM ETÜTLERİ ŞUBESİ MÜDÜRLÜĞÜ - 2026



# KARADENİZ

# KARAYOLLARI 4.BÖLGE MÜDÜRLÜĞÜ - ANKARA

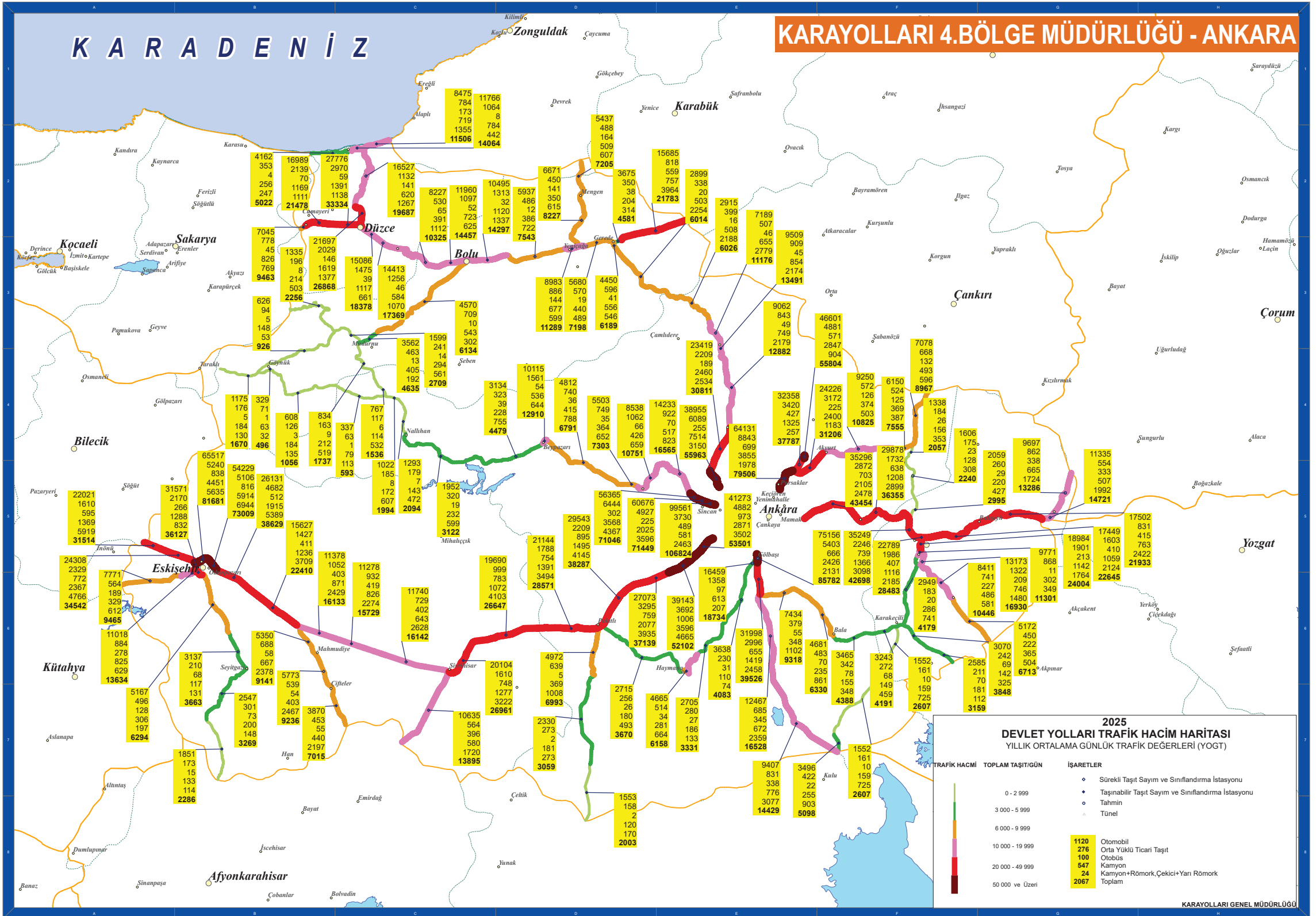

**2025**  
DEVLET YOLLARI TRAFİK HACİM HARİTASI  
YILLIK ORTALAMA GÜNLÜK TRAFİK DEĞERLERİ (YOĞ)

| TRAFİK HACİMİ   | TOPLAM TAŞIT/GÜN | İŞARETLER  |
|-----------------|------------------|--|
| 0 - 2.999       |                  | • Sürekli Taşıt Sayım ve Sınıflandırma İstasyonu     |
| 3.000 - 5.999   |                  | • Taşınabilir Taşıt Sayım ve Sınıflandırma İstasyonu |
| 6.000 - 9.999   |                  | • Tahmin   |
| 10.000 - 19.999 |                  | • Tünel  |
| 20.000 - 49.999 |                  | 1120 Otomobil  |
| 50.000 ve Üzeri |                  | 276 Orta Yüklü Ticari Taşıt                          |
|                 |                  | 100 Otobüs   |
|                 |                  | 547 Kamyon   |
|                 |                  | 24 Kamyon+Römork, Çekici+Yarı Römork                 |
|                 |                  | 2067 Toplam  |



2025 YILI  
KARAYOLLARI 4. BÖLGE MÜDÜRLÜĞÜ  
DEVLET YOLLARI YILLIK ORTALAMA GÜNLÜK TRAFİK DEĞERLERİ VE HIZ BİLGİLERİ

| BL. NO | İLİ    | KKNO   | DİLİM NO | UZUNLUK KM | SAYIM TÜRÜ | TOPLAM YOGT Taşıt/Gün | OTOMOBİL       |               |                   |              | ORTA YÜKLÜ TİCARİ TAŞIT |               |                   |              | OTOBÜS         |               |                   |              | KAMYON         |               |                   |              | KMY+RÖMORK,ÇEKİCİ+YARI RÖMORK |               |                   |              | AĞIR TAŞIT (YÜK) YÜZDESİ |
|--------|--------|--------|----------|------------|------------|-----------------------|----------------|---------------|-------------------|--------------|-------------------------|---------------|-------------------|--------------|----------------|---------------|-------------------|--------------|----------------|---------------|-------------------|--------------|-------------------------------|---------------|-------------------|--------------|--------------------------|
|        |        |        |          |            |            |                       | YOGT Taşıt/Gün | ORT.HIZ km/sa | %85'lik HIZ km/sa | HIZ İHLALİ % | YOGT Taşıt/Gün          | ORT.HIZ km/sa | %85'lik HIZ km/sa | HIZ İHLALİ % | YOGT Taşıt/Gün | ORT.HIZ km/sa | %85'lik HIZ km/sa | HIZ İHLALİ % | YOGT Taşıt/Gün | ORT.HIZ km/sa | %85'lik HIZ km/sa | HIZ İHLALİ % | YOGT Taşıt/Gün                | ORT.HIZ km/sa | %85'lik HIZ km/sa | HIZ İHLALİ % |                          |
| 4      | DÜZCE  | 010-05 | 1        | 17         | OTSS1      | 5.022                 | 4.162          | 75            | 88                | 13           | 353                     | 75            | 89                | 34           | 4              | 68            |                   | 8            | 256            | 68            | 81                | 18           | 247                           | 65            | 77                | 9            | 10                       |
| 4      | DÜZCE  | 010-05 | 2        | 5          | OTSS1      | 14.064                | 11.766         | 65            | 78                | 0            | 1.064                   | 62            | 78                | 3            | 8              | 59            |                   | 0            | 784            | 59            | 72                | 3            | 442                           | 56            | 68                | 1            | 9                        |
| 4      | DÜZCE  | 010-05 | 3        | 10         | OTSS1      | 11.506                | 8.475          | 94            | 112               | 17           | 784                     | 89            | 107               | 42           | 173            | 92            | 99                | 67           | 719            | 83            | 97                | 41           | 1.355                         | 79            | 87                | 26           | 18                       |
| 4      | DÜZCE  | 100-11 | 1        | 2          | OTSS1      | 9.463                 | 7.045          | 90            | 107               | 12           | 778                     | 85            | 103               | 34           | 45             | 84            | 97                | 38           | 826            | 77            | 91                | 27           | 769                           | 74            | 84                | 13           | 17                       |
| 4      | DÜZCE  | 100-11 | 2        | 10         | OTSS3      | 21.478                | 16.989         | 86            | 102               | 6            | 2.139                   | 77            | 90                | 15           | 70             | 83            | 95                | 30           | 1.169          | 70            | 81                | 8            | 1.111                         | 70            | 80                | 7            | 11                       |
| 4      | DÜZCE  | 100-11 | 3        | 10         | OTSS3      | 33.334                | 27.776         | 82            | 98                | 99           | 2.970                   | 76            | 89                | 98           | 59             | 81            | 94                | 99           | 1.391          | 69            | 80                | 97           | 1.138                         | 69            | 79                | 97           | 8                        |
| 4      | DÜZCE  | 100-11 | 4        | 9          | OTSS1      | 18.378                | 15.086         | 61            | 68                | 0            | 1.475                   | 58            | 65                | 1            | 39             | 60            | 69                | 0            | 1.117          | 57            | 64                | 0            | 661                           | 57            | 64                | 0            | 10                       |
| 4      | DÜZCE  | 100-11 | 5        | 1          | OTSS3      | 17.369                | 14.413         | 76            | 90                | 1            | 1.256                   | 71            | 83                | 6            | 46             | 70            | 83                | 5            | 584            | 65            | 75                | 4            | 1.070                         | 63            | 74                | 2            | 10                       |
| 4      | DÜZCE  | 100-11 | 6        | 16         | G.TRAF     | 10.325                | 8.227          |               |                   |              | 530                     |               |                   |              | 65             |               |                   |              | 391            |               |                   |              | 1.112                         |               |                   |              | 15                       |
| 4      | BOLU   | 100-12 | 1        | 7          | OTSS3      | 10.325                | 8.227          | 89            | 107               | 11           | 530                     | 81            | 97                | 26           | 65             | 85            | 98                | 39           | 391            | 69            | 83                | 10           | 1.112                         | 71            | 84                | 12           | 15                       |
| 4      | BOLU   | 100-12 | 2        | 12         | OTSS1      | 14.457                | 11.960         | 79            | 95                | 4            | 1.097                   | 73            | 92                | 17           | 52             | 72            | 86                | 9            | 723            | 69            | 84                | 14           | 625                           | 65            | 77                | 5            | 9                        |
| 4      | BOLU   | 100-12 | 3        | 14         | OTSS1      | 14.297                | 10.495         | 87            | 104               | 9            | 1.313                   | 82            | 100               | 29           | 32             | 76            | 89                | 11           | 1.120          | 74            | 89                | 22           | 1.337                         | 70            | 82                | 9            | 17                       |
| 4      | BOLU   | 100-12 | 4        | 22         | OTSS3      | 7.543                 | 5.937          | 100           | 116               | 24           | 486                     | 88            | 103               | 42           | 12             | 89            | 100               | 56           | 386            | 72            | 86                | 15           | 722                           | 71            | 84                | 12           | 15                       |
| 4      | BOLU   | 100-12 | 5        | 7          | OTSS1      | 11.289                | 8.983          | 83            | 100               | 6            | 886                     | 81            | 101               | 29           | 144            | 84            | 98                | 41           | 677            | 69            | 86                | 17           | 599                           | 60            | 71                | 3            | 11                       |
| 4      | BOLU   | 100-12 | 6        | 11         | OTSS1      | 7.198                 | 5.680          | 86            | 102               | 6            | 570                     | 81            | 98                | 28           | 19             | 75            | 91                | 17           | 440            | 70            | 87                | 17           | 489                           | 64            | 78                | 5            | 13                       |
| 4      | BOLU   | 100-12 | 7        | 3          | OTSS1      | 4.581                 | 3.675          | 82            | 97                | 27           | 350                     | 80            | 95                | 46           | 38             | 83            | 95                | 63           | 204            | 74            | 87                | 31           | 314                           | 71            | 81                | 19           | 11                       |
| 4      | BOLU   | 100-12 | 8        | 25         | OTSS3      | 21.783                | 15.685         | 103           | 118               | 31           | 818                     | 92            | 107               | 51           | 559            | 92            | 100               | 63           | 757            | 85            | 95                | 48           | 3.964                         | 83            | 92                | 37           | 22                       |
| 4      | BOLU   | 140-02 | 1        | 35         | OTSS1      | 2.256                 | 1.335          | 76            | 89                | 14           | 196                     | 75            | 89                | 37           | 8              | 70            |                   | 15           | 214            | 70            | 82                | 20           | 503                           | 69            | 77                | 10           | 32                       |
| 4      | BOLU   | 140-02 | 2        | 12         | OTSS1      | 2.709                 | 1.599          | 74            | 90                | 13           | 241                     | 75            | 91                | 32           | 14             | 84            | 112               | 26           | 294            | 68            | 82                | 16           | 561                           | 64            | 74                | 4            | 32                       |
| 4      | ANKARA | 140-03 | 1        | 10         | OTSS1      | 2.094                 | 1.293          | 86            | 102               | 36           | 179                     | 85            | 101               | 62           | 7              | 85            |                   | 77           | 143            | 81            | 93                | 53           | 472                           | 76            | 84                | 32           | 29                       |
| 4      | ANKARA | 140-03 | 2        | 36         | OTSS1      | 3.122                 | 1.952          | 82            | 97                | 30           | 320                     | 80            | 95                | 50           | 19             | 81            | 89                | 46           | 232            | 73            | 88                | 35           | 599                           | 69            | 84                | 23           | 27                       |
| 4      | ANKARA | 140-03 | 3        | 23         | OTSS3      | 4.479                 | 3.134          | 96            | 114               | 20           | 323                     | 87            | 103               | 40           | 39             | 82            | 96                | 27           | 228            | 79            | 89                | 30           | 755                           | 78            | 87                | 19           | 22                       |
| 4      | ANKARA | 140-04 | 1        | 2          | OTSS1      | 12.910                | 10.115         | 58            | 72                | 0            | 1.561                   | 56            | 70                | 1            | 54             | 52            | 63                | 0            | 536            | 50            | 64                | 0            | 644                           | 48            | 61                | 0            | 9                        |
| 4      | ANKARA | 140-04 | 2        | 33         | OTSS1      | 6.791                 | 4.812          | 97            | 115               | 22           | 740                     | 90            | 110               | 47           | 36             | 83            | 97                | 30           | 415            | 81            | 96                | 38           | 788                           | 79            | 87                | 25           | 18                       |
| 4      | ANKARA | 140-04 | 3        | 6          | OTSS1      | 7.303                 | 5.503          | 102           | 120               | 30           | 749                     | 96            | 117               | 59           | 35             | 83            | 98                | 32           | 364            | 85            | 99                | 45           | 652                           | 81            | 88                | 29           | 14                       |
| 4      | ANKARA | 140-05 | 1        | 14         | OTSS1      | 10.751                | 8.538          | 89            | 106               | 10           | 1.062                   | 84            | 102               | 36           | 66             | 75            | 87                | 9            | 426            | 75            | 90                | 25           | 659                           | 72            | 82                | 10           | 10                       |
| 4      | ANKARA | 140-05 | 2        | 16         | OTSS3      | 16.565                | 14.233         | 93            | 110               | 14           | 922                     | 85            | 102               | 35           | 70             | 80            | 90                | 14           | 517            | 72            | 88                | 21           | 823                           | 76            | 87                | 19           | 8                        |
| 4      | ANKARA | 140-05 | 3        | 4          | TAHMİN     | 71.046                | 56.365         |               |                   |              | 6.444                   |               |                   |              | 302            |               |                   |              | 3.568          |               |                   |              | 4.367                         |               |                   |              | 11                       |
| 4      | ANKARA | 140-05 | 4        | 2          | TAHMİN     | 71.449                | 60.676         |               |                   |              | 4.927                   |               |                   |              | 225            |               |                   |              | 2.025          |               |                   |              | 3.596                         |               |                   |              | 8                        |
| 4      | ANKARA | 140-05 | 5        | 4          | TAHMİN     | 106.824               | 99.561         |               |                   |              | 3.730                   |               |                   |              | 489            |               |                   |              | 581            |               |                   |              | 2.463                         |               |                   |              | 3                        |
| 4      | ANKARA | 140-06 | 1        | 9          | TAHMİN     | 79.506                | 64.131         |               |                   |              | 8.843                   |               |                   |              | 699            |               |                   |              | 3.855          |               |                   |              | 1.978                         |               |                   |              | 7                        |
| 4      | ANKARA | 140-06 | 2        | 14         | OTSS1      | 31.206                | 24.226         | 80            | 94                | 3            | 3.172                   | 77            | 93                | 20           | 225            | 76            | 90                | 16           | 2.400          | 74            | 89                | 23           | 1.183                         | 67            | 79                | 6            | 11                       |
| 4      | ANKARA | 140-06 | 3        | 28         | OTSS3      | 10.825                | 9.250          | 108           | 128               | 43           | 572                     | 93            | 111               | 52           | 126            | 93            | 100               | 75           | 374            | 83            | 93                | 43           | 503                           | 83            | 91                | 40           | 8                        |

2025 YILI  
KARAYOLLARI 4. BÖLGE MÜDÜRLÜĞÜ  
DEVLET YOLLARI YILLIK ORTALAMA GÜNLÜK TRAFİK DEĞERLERİ VE HIZ BİLGİLERİ

| BL. NO | İLİ       | KKNO   | DİLİM NO | UZUNLUK KM | SAYIM TÜRÜ | TOPLAM YOGT Taşıt/Gün | OTOMOBİL       |               |                   |              | ORTA YÜKLÜ TİCARİ TAŞIT |               |                   |              | OTOBÜS         |               |                   |              | KAMYON         |               |                   |              | KMY+RÖMORK,ÇEKİCİ+YARI RÖMORK |               |                   |              | AĞIR TAŞIT (YÜK) YÜZDESİ |
|--------|-----------|--------|----------|------------|------------|-----------------------|----------------|---------------|-------------------|--------------|-------------------------|---------------|-------------------|--------------|----------------|---------------|-------------------|--------------|----------------|---------------|-------------------|--------------|-------------------------------|---------------|-------------------|--------------|--------------------------|
|        |           |        |          |            |            |                       | YOGT Taşıt/Gün | ORT.HIZ km/sa | %85'lik HIZ km/sa | HIZ İHLALİ % | YOGT Taşıt/Gün          | ORT.HIZ km/sa | %85'lik HIZ km/sa | HIZ İHLALİ % | YOGT Taşıt/Gün | ORT.HIZ km/sa | %85'lik HIZ km/sa | HIZ İHLALİ % | YOGT Taşıt/Gün | ORT.HIZ km/sa | %85'lik HIZ km/sa | HIZ İHLALİ % | YOGT Taşıt/Gün                | ORT.HIZ km/sa | %85'lik HIZ km/sa | HIZ İHLALİ % |                          |
| 4      | ANKARA    | 140-06 | 4        | 6          | OTSS1      | 7.555                 | 6.150          | 109           | 128               | 44           | 524                     | 103           | 125               | 69           | 125            | 94            | 99                | 82           | 369            | 88            | 105               | 54           | 387                           | 81            | 88                | 32           | 10                       |
| 4      | BOLU      | 160-05 | 1        | 5          | OTSS1      | 496                   | 329            | 53            | 65                | 0            | 71                      | 49            | 63                | 0            | 1              | 48            |                   | 0            | 63             | 44            | 58                | 0            | 32                            | 38            |                   | 0            | 19                       |
| 4      | BOLU      | 160-05 | 2        | 31         | OTSS1      | 926                   | 626            | 82            | 97                | 29           | 94                      | 79            | 95                | 50           | 5              | 75            |                   | 33           | 148            | 69            | 83                | 19           | 53                            | 68            | 80                | 15           | 22                       |
| 4      | BOLU      | 160-06 | 1        | 8          | OTSS1      | 4.635                 | 3.562          | 75            | 92                | 18           | 463                     | 73            | 91                | 34           | 13             | 74            | 87                | 37           | 405            | 69            | 83                | 22           | 192                           | 62            | 76                | 8            | 13                       |
| 4      | BOLU      | 160-06 | 2        | 44         | OTSS1      | 6.134                 | 4.570          | 79            | 94                | 21           | 709                     | 78            | 93                | 40           | 10             | 76            | 90                | 40           | 543            | 73            | 86                | 29           | 302                           | 69            | 81                | 17           | 14                       |
| 4      | BOLU      | 170-01 | 1        | 21         | OTSS1      | 1.670                 | 1.175          | 81            | 98                | 27           | 176                     | 80            | 98                | 48           | 5              | 77            |                   | 42           | 184            | 74            | 89                | 32           | 130                           | 68            | 79                | 14           | 19                       |
| 4      | BOLU      | 170-01 | 2        | 30         | OTSS1      | 1.056                 | 608            | 81            | 98                | 31           | 126                     | 77            | 95                | 47           | 3              | 75            |                   | 38           | 184            | 72            | 85                | 30           | 135                           | 70            | 80                | 15           | 30                       |
| 4      | ANKARA    | 170-02 | 1        | 18         | OTSS1      | 593                   | 337            | 90            | 108               | 50           | 63                      | 87            | 105               | 65           | 1              | 79            |                   | 45           | 79             | 82            | 97                | 57           | 113                           | 71            | 82                | 19           | 32                       |
| 4      | ANKARA    | 170-02 | 2        | 8          | OTSS1      | 1.994                 | 1.022          | 91            | 111               | 53           | 185                     | 89            | 106               | 69           | 8              | 86            |                   | 82           | 172            | 83            | 96                | 59           | 607                           | 76            | 85                | 31           | 39                       |
| 4      | ANKARA    | 180-07 | 1        | 1          | TAHMİN     | 55.804                | 46.601         |               |                   |              | 4.881                   |               |                   |              | 571            |               |                   |              | 2.847          |               |                   |              | 904                           |               |                   |              | 7                        |
| 4      | ANKARA    | 180-07 | 2        | 6          | TAHMİN     | 37.787                | 32.358         |               |                   |              | 3.420                   |               |                   |              | 427            |               |                   |              | 1.325          |               |                   |              | 257                           |               |                   |              | 4                        |
| 4      | KIRIKKALE | 190-01 | 1        | 6          | OTSS3      | 14.721                | 11.335         | 79            | 97                | 5            | 554                     | 71            | 87                | 11           | 333            | 77            | 96                | 24           | 507            | 68            | 81                | 9            | 1.992                         | 68            | 80                | 7            | 17                       |
| 4      | KIRIKKALE | 190-01 | 2        | 15         | TAHMİN     | 13.286                | 9.697          |               |                   |              | 862                     |               |                   |              | 338            |               |                   |              | 665            |               |                   |              | 1.724                         |               |                   |              | 18                       |
| 4      | ESKİŞEHİR | 200-08 | 2        | 4          | OTSS3      | 31.514                | 22.021         | 107           | 124               | 40           | 1.610                   | 93            | 109               | 54           | 595            | 95            | 100               | 80           | 1.369          | 83            | 91                | 41           | 5.919                         | 83            | 90                | 40           | 23                       |
| 4      | ESKİŞEHİR | 200-08 | 3        | 15         | OTSS1      | 34.542                | 24.308         | 82            | 96                | 3            | 2.329                   | 78            | 91                | 16           | 772            | 80            | 91                | 18           | 2.367          | 75            | 86                | 17           | 4.766                         | 72            | 79                | 5            | 21                       |
| 4      | ESKİŞEHİR | 200-08 | 4        | 5          | TAHMİN     | 81.681                | 65.517         |               |                   |              | 5.240                   |               |                   |              | 838            |               |                   |              | 4.451          |               |                   |              | 5.635                         |               |                   |              | 12                       |
| 4      | ESKİŞEHİR | 200-08 | 5        | 5          | OTSS1      | 73.009                | 54.229         | 68            | 78                | 0            | 5.106                   | 65            | 74                | 1            | 816            | 65            | 71                | 0            | 5.914          | 64            | 73                | 1            | 6.944                         | 63            | 70                | 0            | 18                       |
| 4      | ESKİŞEHİR | 200-08 | 6        | 12         | OTSS3      | 38.629                | 26.131         | 98            | 114               | 20           | 4.682                   | 87            | 101               | 38           | 512            | 89            | 98                | 55           | 1.915          | 76            | 87                | 18           | 5.389                         | 76            | 85                | 13           | 19                       |
| 4      | ESKİŞEHİR | 200-08 | 7        | 23         | OTSS1      | 22.410                | 15.627         | 97            | 114               | 22           | 1.427                   | 86            | 109               | 47           | 411            | 90            | 98                | 69           | 1.236          | 78            | 94                | 36           | 3.709                         | 74            | 84                | 12           | 22                       |
| 4      | ESKİŞEHİR | 200-09 | 1        | 15         | OTSS1      | 16.133                | 11.378         | 107           | 121               | 41           | 1.052                   | 100           | 122               | 65           | 403            | 95            | 100               | 83           | 871            | 85            | 98                | 48           | 2.429                         | 79            | 86                | 20           | 20                       |
| 4      | ESKİŞEHİR | 200-09 | 2        | 9          | OTSS1      | 15.729                | 11.278         | 110           | 125               | 50           | 932                     | 105           | 125               | 73           | 419            | 95            | 100               | 86           | 826            | 88            | 101               | 58           | 2.274                         | 82            | 88                | 31           | 20                       |
| 4      | ESKİŞEHİR | 200-09 | 3        | 32         | OTSS3      | 16.142                | 11.740         | 112           | 128               | 51           | 729                     | 93            | 108               | 53           | 402            | 95            | 99                | 86           | 643            | 82            | 90                | 39           | 2.628                         | 81            | 88                | 27           | 20                       |
| 4      | ESKİŞEHİR | 200-10 | 1        | 15         | OTSS1      | 26.961                | 20.104         | 109           | 124               | 48           | 1.610                   | 101           | 122               | 69           | 748            | 94            | 100               | 82           | 1.277          | 84            | 99                | 48           | 3.222                         | 78            | 88                | 27           | 17                       |
| 4      | ESKİŞEHİR | 200-10 | 2        | 24         | OTSS3      | 26.647                | 19.690         | 108           | 124               | 44           | 999                     | 89            | 105               | 45           | 783            | 94            | 100               | 79           | 1.072          | 80            | 90                | 34           | 4.103                         | 80            | 88                | 28           | 19                       |
| 4      | ANKARA    | 200-11 | 0        | 24         | OTSS1      | 28.571                | 21.144         | 101           | 115               | 26           | 1.788                   | 94            | 111               | 56           | 754            | 94            | 99                | 75           | 1.391          | 84            | 96                | 43           | 3.494                         | 79            | 87                | 21           | 17                       |
| 4      | ANKARA    | 200-12 | 1        | 23         | OTSS3      | 38.287                | 29.543         | 108           | 123               | 41           | 2.209                   | 93            | 107               | 58           | 895            | 95            | 99                | 85           | 1.495          | 82            | 90                | 37           | 4.145                         | 80            | 87                | 24           | 15                       |
| 4      | ANKARA    | 200-12 | 2        | 8          | OTSS1      | 37.139                | 27.073         | 93            | 109               | 13           | 3.295                   | 94            | 116               | 54           | 759            | 91            | 103               | 58           | 2.077          | 82            | 97                | 39           | 3.935                         | 76            | 86                | 16           | 16                       |
| 4      | ANKARA    | 200-12 | 3        | 13         | OTSS3      | 52.102                | 39.143         | 106           | 121               | 37           | 3.692                   | 95            | 112               | 60           | 1.006          | 96            | 100               | 80           | 3.596          | 84            | 97                | 39           | 4.665                         | 79            | 87                | 23           | 16                       |
| 4      | ANKARA    | 200-12 | 4        | 7          | OTSS1      | 53.501                | 41.273         | 104           | 122               | 38           | 4.882                   | 106           | 127               | 77           | 973            | 94            | 104               | 70           | 2.871          | 91            | 111               | 63           | 3.502                         | 84            | 93                | 44           | 12                       |
| 4      | ANKARA    | 200-13 | 1        | 23         | OTSS1      | 43.454                | 35.296         | 92            | 108               | 13           | 2.872                   | 85            | 104               | 39           | 703            | 83            | 93                | 27           | 2.105          | 75            | 93                | 31           | 2.478                         | 64            | 82                | 12           | 11                       |
| 4      | ANKARA    | 200-13 | 2        | 15         | OTSS3      | 36.355                | 29.878         | 98            | 115               | 22           | 1.732                   | 89            | 103               | 47           | 638            | 93            | 99                | 77           | 1.208          | 80            | 90                | 31           | 2.899                         | 77            | 88                | 21           | 11                       |
| 4      | KIRIKKALE | 200-14 | 1        | 8          | G.TRAF     | 36.355                | 29.878         |               |                   |              | 1.732                   |               |                   |              | 638            |               |                   |              | 1.208          |               |                   |              | 2.899                         |               |                   |              | 11                       |
| 4      | KIRIKKALE | 200-14 | 2        | 7          | OTSS3      | 42.698                | 35.249         | 72            | 82                | 1            | 2.246                   | 66            | 74                | 3            | 739            | 67            | 73                | 2            | 1.366          | 63            | 69                | 1            | 3.098                         | 63            | 69                | 1            | 10                       |

2025 YILI  
KARAYOLLARI 4. BÖLGE MÜDÜRLÜĞÜ  
DEVLET YOLLARI YILLIK ORTALAMA GÜNLÜK TRAFİK DEĞERLERİ VE HIZ BİLGİLERİ

| BL. NO | İLİ       | KKNO   | DİLİM NO | UZUNLUK KM | SAYIM TÜRÜ | TOPLAM YOGT Taşıt/Gün | OTOMOBİL       |               |                   |              | ORTA YÜKLÜ TİCARİ TAŞIT |               |                   |              | OTOBÜS         |               |                   |              | KAMYON         |               |                   |              | KMY+RÖMORK,ÇEKİCİ+YARI RÖMORK |               |                   |              | AĞIR TAŞIT (YÜK) YÜZDESİ |
|--------|-----------|--------|----------|------------|------------|-----------------------|----------------|---------------|-------------------|--------------|-------------------------|---------------|-------------------|--------------|----------------|---------------|-------------------|--------------|----------------|---------------|-------------------|--------------|-------------------------------|---------------|-------------------|--------------|--------------------------|
|        |           |        |          |            |            |                       | YOGT Taşıt/Gün | ORT.HIZ km/sa | %85'lik HIZ km/sa | HIZ İHLALİ % | YOGT Taşıt/Gün          | ORT.HIZ km/sa | %85'lik HIZ km/sa | HIZ İHLALİ % | YOGT Taşıt/Gün | ORT.HIZ km/sa | %85'lik HIZ km/sa | HIZ İHLALİ % | YOGT Taşıt/Gün | ORT.HIZ km/sa | %85'lik HIZ km/sa | HIZ İHLALİ % | YOGT Taşıt/Gün                | ORT.HIZ km/sa | %85'lik HIZ km/sa | HIZ İHLALİ % |                          |
| 4      | KIRIKKALE | 200-14 | 3        | 4          | OTSS1      | 28.483                | 22.789         | 83            | 101               | 6            | 1.986                   | 79            | 98                | 25           | 407            | 76            | 95                | 30           | 1.116          | 72            | 87                | 18           | 2.185                         | 70            | 82                | 9            | 12                       |
| 4      | KIRIKKALE | 200-14 | 4        | 21         | OTSS1      | 22.645                | 17.449         | 90            | 107               | 12           | 1.603                   | 85            | 105               | 35           | 410            | 90            | 99                | 60           | 1.059          | 76            | 89                | 23           | 2.124                         | 73            | 82                | 9            | 14                       |
| 4      | KIRIKKALE | 200-14 | 5        | 24         | OTSS3      | 21.933                | 17.502         | 108           | 126               | 44           | 831                     | 92            | 108               | 49           | 415            | 96            | 100               | 87           | 763            | 81            | 90                | 32           | 2.422                         | 80            | 87                | 22           | 15                       |
| 4      | ESKİŞEHİR | 230-07 | 1        | 24         | OTSS3      | 9.465                 | 7.771          | 92            | 109               | 14           | 564                     | 86            | 103               | 37           | 189            | 90            | 98                | 57           | 329            | 76            | 88                | 22           | 612                           | 80            | 89                | 24           | 10                       |
| 4      | ESKİŞEHİR | 230-07 | 2        | 8          | OTSS1      | 13.634                | 11.018         | 74            | 89                | 1            | 884                     | 70            | 87                | 12           | 278            | 72            | 88                | 12           | 825            | 66            | 86                | 16           | 629                           | 65            | 76                | 4            | 11                       |
| 4      | ESKİŞEHİR | 260-03 | 0        | 31         | OTSS3      | 13.895                | 10.635         | 108           | 124               | 40           | 564                     | 90            | 106               | 46           | 396            | 95            | 100               | 81           | 580            | 81            | 90                | 33           | 1.720                         | 80            | 88                | 25           | 17                       |
| 4      | ANKARA    | 260-04 | 1        | 39         | OTSS1      | 3.670                 | 2.715          | 94            | 112               | 58           | 256                     | 90            | 109               | 71           | 26             | 86            | 96                | 74           | 180            | 81            | 95                | 53           | 493                           | 77            | 86                | 41           | 18                       |
| 4      | ANKARA    | 260-04 | 2        | 3          | OTSS1      | 6.158                 | 4.665          | 57            | 71                | 0            | 514                     | 54            | 69                | 1            | 34             | 50            | 58                | 0            | 281            | 48            | 63                | 0            | 664                           | 42            | 54                | 0            | 15                       |
| 4      | ANKARA    | 260-05 | 1        | 27         | OTSS1      | 3.331                 | 2.705          | 96            | 115               | 32           | 280                     | 94            | 116               | 61           | 27             | 77            | 86                | 15           | 186            | 86            | 102               | 58           | 133                           | 79            | 89                | 41           | 10                       |
| 4      | ANKARA    | 260-05 | 2        | 18         | OTSS3      | 4.083                 | 3.638          | 92            | 110               | 14           | 230                     | 85            | 103               | 39           | 31             | 78            | 83                | 10           | 110            | 76            | 90                | 27           | 74                            | 76            | 88                | 25           | 5                        |
| 4      | ANKARA    | 260-05 | 3        | 10         | TAHMİN     | 18.734                | 16.459         |               |                   |              | 1.358                   |               |                   |              | 97             |               |                   |              | 613            |               |                   |              | 207                           |               |                   |              | 4                        |
| 4      | ANKARA    | 260-06 | 1        | 18         | OTSS3      | 9.318                 | 7.434          | 97            | 114               | 20           | 379                     | 88            | 105               | 43           | 55             | 91            | 99                | 62           | 348            | 78            | 90                | 28           | 1.102                         | 78            | 88                | 26           | 16                       |
| 4      | ANKARA    | 260-06 | 2        | 18         | OTSS1      | 6.330                 | 4.681          | 97            | 113               | 20           | 483                     | 93            | 112               | 54           | 70             | 91            | 98                | 65           | 235            | 83            | 97                | 43           | 861                           | 74            | 86                | 19           | 17                       |
| 4      | ANKARA    | 260-06 | 3        | 17         | OTSS1      | 4.388                 | 3.465          | 91            | 109               | 53           | 342                     | 87            | 106               | 67           | 78             | 86            | 96                | 77           | 155            | 79            | 96                | 52           | 348                           | 79            | 88                | 49           | 11                       |
| 4      | KIRIKKALE | 260-07 | 1        | 7          | OTSS1      | 4.191                 | 3.243          | 103           | 119               | 31           | 272                     | 97            | 116               | 61           | 68             | 93            | 99                | 79           | 149            | 81            | 99                | 38           | 459                           | 79            | 87                | 24           | 15                       |
| 4      | KIRIKKALE | 260-07 | 2        | 19         | OTSS1      | 3.848                 | 3.070          | 92            | 112               | 20           | 242                     | 89            | 110               | 46           | 69             | 83            | 96                | 46           | 142            | 77            | 94                | 31           | 325                           | 74            | 86                | 19           | 12                       |
| 4      | KIRIKKALE | 260-07 | 3        | 7          | OTSS1      | 3.159                 | 2.585          | 100           | 116               | 25           | 211                     | 94            | 113               | 57           | 70             | 89            | 98                | 55           | 181            | 72            | 90                | 26           | 112                           | 70            | 84                | 12           | 9                        |
| 4      | DÜZCE     | 655-01 | 1        | 24         | OTSS3      | 19.687                | 16.527         | 78            | 94                | 3            | 1.132                   | 73            | 88                | 12           | 141            | 80            | 94                | 23           | 620            | 70            | 84                | 13           | 1.267                         | 67            | 81                | 8            | 10                       |
| 4      | DÜZCE     | 655-01 | 2        | 8          | OTSS1      | 26.868                | 21.697         | 54            | 68                | 0            | 2.029                   | 53            | 67                | 2            | 146            | 49            | 62                | 0            | 1.619          | 50            | 62                | 2            | 1.377                         | 48            | 60                | 0            | 11                       |
| 4      | BOLU      | 655-02 | 0        | 22         | OTSS1      | 1.737                 | 834            | 86            | 106               | 42           | 163                     | 82            | 103               | 54           | 9              | 79            |                   | 56           | 212            | 72            | 86                | 27           | 519                           | 70            | 81                | 17           | 42                       |
| 4      | ANKARA    | 655-03 | 0        | 4          | OTSS1      | 1.536                 | 767            | 86            | 103               | 41           | 117                     | 83            | 98                | 55           | 6              | 82            |                   | 65           | 114            | 75            | 88                | 37           | 532                           | 74            | 83                | 25           | 42                       |
| 4      | ESKİŞEHİR | 665-01 | 1        | 4          | OTSS1      | 36.127                | 31.571         | 73            | 92                | 6            | 2.170                   | 75            | 95                | 19           | 266            | 71            | 95                | 23           | 1.288          | 69            | 86                | 16           | 832                           | 71            | 85                | 16           | 6                        |
| 4      | ESKİŞEHİR | 665-01 | 2        | 24         | OTSS1      | 6.294                 | 5.167          | 81            | 94                | 22           | 496                     | 80            | 94                | 47           | 128            | 78            | 89                | 45           | 306            | 74            | 86                | 31           | 197                           | 73            | 84                | 27           | 8                        |
| 4      | ESKİŞEHİR | 665-01 | 3        | 15         | OTSS3      | 3.663                 | 3.137          | 93            | 110               | 14           | 210                     | 82            | 96                | 24           | 68             | 92            | 100               | 60           | 117            | 72            | 86                | 16           | 131                           | 72            | 84                | 13           | 7                        |
| 4      | ESKİŞEHİR | 665-01 | 4        | 27         | OTSS1      | 3.269                 | 2.547          | 82            | 98                | 30           | 301                     | 82            | 98                | 51           | 73             | 85            | 96                | 69           | 200            | 77            | 89                | 38           | 148                           | 72            | 81                | 19           | 11                       |
| 4      | ESKİŞEHİR | 665-01 | 5        | 24         | OTSS1      | 2.286                 | 1.851          | 76            | 90                | 14           | 173                     | 74            | 88                | 31           | 15             | 71            | 78                | 12           | 133            | 67            | 80                | 15           | 114                           | 64            | 74                | 6            | 11                       |
| 4      | ESKİŞEHİR | 675-01 | 1        | 13         | OTSS1      | 9.141                 | 5.350          | 101           | 117               | 27           | 688                     | 95            | 114               | 57           | 58             | 89            | 98                | 55           | 667            | 84            | 97                | 44           | 2.378                         | 78            | 86                | 18           | 33                       |
| 4      | ESKİŞEHİR | 675-01 | 2        | 11         | OTSS3      | 9.236                 | 5.773          | 108           | 126               | 42           | 539                     | 91            | 107               | 49           | 54             | 93            | 99                | 71           | 403            | 80            | 88                | 26           | 2.467                         | 79            | 86                | 17           | 31                       |
| 4      | ESKİŞEHİR | 675-01 | 3        | 16         | OTSS1      | 7.015                 | 3.870          | 105           | 124               | 39           | 453                     | 102           | 126               | 63           | 55             | 91            | 99                | 65           | 440            | 82            | 98                | 38           | 2.197                         | 76            | 85                | 17           | 38                       |
| 4      | ANKARA    | 695-01 | 1        | 18         | OTSS1      | 6.993                 | 4.972          | 84            | 99                | 33           | 639                     | 81            | 95                | 52           | 5              | 73            |                   | 28           | 369            | 74            | 86                | 32           | 1.008                         | 74            | 84                | 27           | 20                       |
| 4      | ANKARA    | 695-01 | 2        | 35         | OTSS1      | 3.059                 | 2.330          | 96            | 113               | 63           | 273                     | 90            | 109               | 69           | 2              | 83            |                   | 60           | 181            | 78            | 94                | 47           | 273                           | 73            | 85                | 32           | 15                       |
| 4      | ANKARA    | 695-01 | 3        | 21         | OTSS1      | 2.003                 | 1.553          | 95            | 109               | 66           | 158                     | 91            | 107               | 75           | 2              | 84            |                   | 76           | 120            | 81            | 94                | 52           | 170                           | 75            | 84                | 31           | 14                       |
| 4      | BOLU      | 750-03 | 1        | 13         | OTSS1      | 7.205                 | 5.437          | 87            | 104               | 8            | 488                     | 83            | 100               | 30           | 164            | 89            | 98                | 55           | 509            | 76            | 89                | 22           | 607                           | 73            | 84                | 12           | 15                       |

2025 YILI  
KARAYOLLARI 4. BÖLGE MÜDÜRLÜĞÜ  
DEVLET YOLLARI YILLIK ORTALAMA GÜNLÜK TRAFİK DEĞERLERİ VE HIZ BİLGİLERİ

| BL. NO | İLİ       | KKNO   | DİLİM NO | UZUNLUK KM | SAYIM TÜRÜ | TOPLAM YOGT Taşıt/Gün | OTOMOBİL       |               |                   |              | ORTA YÜKLÜ TİCARİ TAŞIT |               |                   |              | OTOBÜS         |               |                   |              | KAMYON         |               |                   |              | KMY+RÖMORK,ÇEKİCİ+YARI RÖMORK |               |                   |              | AĞIR TAŞIT (YÜK) YÜZDESİ |
|--------|-----------|--------|----------|------------|------------|-----------------------|----------------|---------------|-------------------|--------------|-------------------------|---------------|-------------------|--------------|----------------|---------------|-------------------|--------------|----------------|---------------|-------------------|--------------|-------------------------------|---------------|-------------------|--------------|--------------------------|
|        |           |        |          |            |            |                       | YOGT Taşıt/Gün | ORT.HIZ km/sa | %85'lik HIZ km/sa | HIZ İHLALİ % | YOGT Taşıt/Gün          | ORT.HIZ km/sa | %85'lik HIZ km/sa | HIZ İHLALİ % | YOGT Taşıt/Gün | ORT.HIZ km/sa | %85'lik HIZ km/sa | HIZ İHLALİ % | YOGT Taşıt/Gün | ORT.HIZ km/sa | %85'lik HIZ km/sa | HIZ İHLALİ % | YOGT Taşıt/Gün                | ORT.HIZ km/sa | %85'lik HIZ km/sa | HIZ İHLALİ % |                          |
| 4      | BOLU      | 750-03 | 2        | 21         | OTSS3      | 8.227                 | 6.671          | 97            | 113               | 19           | 450                     | 84            | 99                | 31           | 141            | 93            | 100               | 71           | 350            | 76            | 87                | 21           | 615                           | 75            | 86                | 16           | 12                       |
| 4      | BOLU      | 750-04 | 1        | 2          | OTSS1      | 6.189                 | 4.450          | 87            | 105               | 9            | 596                     | 85            | 105               | 35           | 41             | 77            | 90                | 14           | 556            | 78            | 96                | 31           | 546                           | 73            | 85                | 15           | 18                       |
| 4      | BOLU      | 750-04 | 2        | 27         | OTSS1      | 6.014                 | 2.899          | 106           | 124               | 40           | 338                     | 99            | 121               | 60           | 20             | 93            | 120               | 54           | 503            | 84            | 96                | 40           | 2.254                         | 81            | 88                | 33           | 46                       |
| 4      | ANKARA    | 750-05 | 1        | 21         | OTSS1      | 6.026                 | 2.915          | 98            | 116               | 24           | 399                     | 96            | 120               | 56           | 16             | 83            | 98                | 31           | 508            | 80            | 93                | 31           | 2.188                         | 75            | 85                | 17           | 45                       |
| 4      | ANKARA    | 750-05 | 2        | 10         | OTSS3      | 11.176                | 7.189          | 95            | 111               | 16           | 507                     | 84            | 99                | 29           | 46             | 77            | 91                | 16           | 655            | 77            | 87                | 21           | 2.779                         | 76            | 85                | 13           | 31                       |
| 4      | ANKARA    | 750-05 | 3        | 2          | OTSS1      | 13.491                | 9.509          | 86            | 101               | 6            | 909                     | 83            | 101               | 32           | 45             | 77            | 89                | 12           | 854            | 75            | 88                | 23           | 2.174                         | 73            | 84                | 12           | 22                       |
| 4      | ANKARA    | 750-06 | 1        | 29         | OTSS1      | 12.882                | 9.062          | 94            | 112               | 18           | 843                     | 88            | 109               | 42           | 49             | 82            | 93                | 25           | 749            | 80            | 92                | 31           | 2.179                         | 76            | 85                | 15           | 23                       |
| 4      | ANKARA    | 750-06 | 2        | 17         | OTSS3      | 30.811                | 23.419         | 106           | 124               | 36           | 2.209                   | 93            | 111               | 52           | 189            | 85            | 97                | 26           | 2.460          | 82            | 91                | 36           | 2.534                         | 80            | 89                | 30           | 16                       |
| 4      | ANKARA    | 750-06 | 3        | 7          | TAHMİN     | 55.963                | 38.955         |               |                   |              | 6.089                   |               |                   |              | 255            |               |                   |              | 7.514          |               |                   |              | 3.150                         |               |                   |              | 19                       |
| 4      | ANKARA    | 750-07 | 1        | 3          | TAHMİN     | 85.782                | 75.156         |               |                   |              | 5.403                   |               |                   |              | 666            |               |                   |              | 2.426          |               |                   |              | 2.131                         |               |                   |              | 5                        |
| 4      | ANKARA    | 750-07 | 2        | 12         | OTSS3      | 39.526                | 31.998         | 98            | 115               | 21           | 2.996                   | 84            | 103               | 40           | 655            | 93            | 99                | 72           | 1.419          | 73            | 87                | 17           | 2.458                         | 72            | 81                | 8            | 10                       |
| 4      | ANKARA    | 750-08 | 1        | 32         | OTSS3      | 16.528                | 12.467         | 107           | 121               | 38           | 685                     | 93            | 108               | 53           | 345            | 96            | 101               | 87           | 672            | 84            | 93                | 41           | 2.359                         | 80            | 88                | 26           | 18                       |
| 4      | ANKARA    | 750-08 | 2        | 36         | OTSS1      | 14.429                | 9.407          | 106           | 120               | 40           | 831                     | 97            | 116               | 62           | 338            | 95            | 100               | 86           | 776            | 85            | 98                | 47           | 3.077                         | 80            | 86                | 22           | 27                       |
| 4      | KIRIKKALE | 753-01 | 1        | 3          | OTSS1      | 11.301                | 9.771          | 73            | 88                | 8            | 868                     | 71            | 88                | 20           | 11             | 65            | 75                | 5            | 302            | 66            | 83                | 15           | 349                           | 59            | 71                | 4            | 6                        |
| 4      | KIRIKKALE | 753-01 | 2        | 27         | OTSS3      | 4.179                 | 2.949          | 101           | 119               | 29           | 183                     | 89            | 107               | 42           | 20             | 79            | 91                | 16           | 286            | 82            | 90                | 35           | 741                           | 80            | 88                | 24           | 25                       |
| 4      | KIRIKKALE | 753-02 | 0        | 13         | OTSS1      | 2.607                 | 1.552          | 94            | 113               | 19           | 161                     | 91            | 111               | 51           | 10             | 80            | 97                | 24           | 159            | 75            | 92                | 28           | 725                           | 70            | 83                | 10           | 34                       |
| 4      | ANKARA    | 753-03 | 1        | 35         | G.TRAF     | 2.607                 | 1.552          |               |                   |              | 161                     |               |                   |              | 10             |               |                   |              | 159            |               |                   |              | 725                           |               |                   |              | 34                       |
| 4      | ANKARA    | 753-03 | 2        | 7          | OTSS1      | 5.098                 | 3.496          | 102           | 119               | 31           | 422                     | 99            | 123               | 63           | 22             | 82            | 94                | 26           | 255            | 77            | 96                | 33           | 903                           | 67            | 83                | 10           | 23                       |
| 4      | KIRIKKALE | 757-01 | 0        | 9          | OTSS1      | 2.995                 | 2.059          | 90            | 107               | 11           | 260                     | 88            | 106               | 44           | 29             | 81            | 91                | 18           | 220            | 77            | 91                | 28           | 427                           | 71            | 81                | 7            | 22                       |
| 4      | ANKARA    | 765-06 | 0        | 20         | OTSS1      | 8.967                 | 7.078          | 104           | 122               | 36           | 668                     | 97            | 119               | 62           | 132            | 91            | 98                | 66           | 493            | 82            | 99                | 44           | 596                           | 75            | 86                | 19           | 12                       |
| 4      | ANKARA    | 765-07 | 1        | 6          | OTSS1      | 2.057                 | 1.338          | 94            | 114               | 21           | 184                     | 90            | 111               | 53           | 26             | 86            | 95                | 31           | 156            | 70            | 91                | 28           | 353                           | 72            | 84                | 12           | 25                       |
| 4      | ANKARA    | 765-07 | 2        | 16         | TAHMİN     | 2.240                 | 1.606          |               |                   |              | 175                     |               |                   |              | 23             |               |                   |              | 128            |               |                   |              | 308                           |               |                   |              | 19                       |
| 4      | KIRIKKALE | 765-08 | 1        | 5          | OTSS1      | 24.004                | 18.984         | 77            | 90                | 2            | 1.901                   | 73            | 87                | 11           | 213            | 71            | 82                | 5            | 1.142          | 67            | 78                | 6            | 1.764                         | 66            | 75                | 3            | 12                       |
| 4      | KIRIKKALE | 765-08 | 2        | 9          | OTSS3      | 16.930                | 13.173         | 73            | 87                | 2            | 1.322                   | 67            | 82                | 6            | 209            | 69            | 87                | 11           | 746            | 59            | 73                | 3            | 1.480                         | 59            | 71                | 3            | 13                       |
| 4      | KIRIKKALE | 765-08 | 3        | 14         | OTSS1      | 10.446                | 8.411          | 91            | 109               | 14           | 741                     | 86            | 108               | 39           | 227            | 87            | 99                | 51           | 486            | 79            | 95                | 33           | 581                           | 74            | 84                | 12           | 10                       |
| 4      | KIRIKKALE | 765-08 | 4        | 21         | OTSS1      | 6.713                 | 5.172          | 79            | 97                | 6            | 450                     | 75            | 97                | 21           | 222            | 75            | 96                | 27           | 365            | 68            | 85                | 15           | 504                           | 65            | 79                | 6            | 13                       |

**2025 YILI**  
**KARAYOLLARI 4. BÖLGE MÜDÜRLÜĞÜ**  
**YILLIK TAŞIT-KM, YOLCU-KM VE TON-KM DEĞERLERİ**

| <b><u>TAŞIT KİLOMETRE DEĞERLERİ (BİN)</u></b>              |                      |                           |                      |
|--|----------------------|---------------------------|----------------------|
|  | <b><u>OTOYOL</u></b> | <b><u>DEVLET YOLU</u></b> | <b><u>TOPLAM</u></b> |
| OTOMOBİL-KM  | 4.321.346            | 7.240.096                 | 11.561.442           |
| ORTA YÜKLÜ TİCARİ TAŞIT-KM                                 | 203.100              | 649.218                   | 852.318              |
| OTOBÜS-KM  | 131.043              | 135.888                   | 266.931              |
| KAMYON-KM  | 393.097              | 483.622                   | 876.719              |
| KAMYON+RÖMORK,ÇEKİCİ+YARI RÖMORK-KM                        | 583.094              | 965.195                   | 1.548.289            |
| <b><u>TAŞIT-KM, YOLCU-KM VE TON-KM DEĞERLERİ (BİN)</u></b> |                      |                           |                      |
|  | <b><u>OTOYOL</u></b> | <b><u>DEVLET YOLU</u></b> | <b><u>TOPLAM</u></b> |
| TAŞIT-KM   | 5.631.681            | 9.474.019                 | 15.105.700           |
| YOLCU-KM   | 14.941.644           | 23.775.752                | 38.717.396           |
| TON-KM   | 13.590.360           | 19.483.035                | 33.073.395           |
| <b><u>TÜRKİYE GENELİNE ORANI</u></b>                       |                      |                           |                      |
|  | <b><u>OTOYOL</u></b> | <b><u>DEVLET YOLU</u></b> | <b><u>TOPLAM</u></b> |
| TAŞIT-KM   | 16%                  | 8%                        | 10%                  |
| YOLCU-KM   | 16%                  | 9%                        | 10%                  |
| TON-KM   | 14%                  | 8%                        | 10%                  |

**2025 YILI**  
**KARAYOLLARI 4. BÖLGE MÜDÜRLÜĞÜ**  
**TAŞIT HACİMLERİNE GÖRE OTOYOL VE DEVLET YOLLARI UZUNLUKLARI**

| <u>TOPLAM TAŞIT HACİMLERİNE GÖRE</u> |               |          |                    |          | <u>TİCARİ TAŞIT HACİMLERİNE GÖRE</u> |               |          |                    |          |
|--------------------------------------|---------------|----------|--------------------|----------|--------------------------------------|---------------|----------|--------------------|----------|
| <u>TOPLAM TAŞIT</u>                  | <u>OTOYOL</u> |          | <u>DEVLET YOLU</u> |          | <u>TİCARİ TAŞIT</u>                  | <u>OTOYOL</u> |          | <u>DEVLET YOLU</u> |          |
| <u>HACMİ</u>                         | <u>A</u>      | <u>B</u> | <u>A</u>           | <u>B</u> | <u>HACMİ</u>                         | <u>A</u>      | <u>B</u> | <u>A</u>           | <u>B</u> |
| 1 - 250                              | 0             | 0        | 0                  | 0        | 1 - 250                              | 0             | 0        | 5                  | 167      |
| 251 - 500                            | 0             | 0        | 5                  | 496      | 251 - 500                            | 0             | 0        | 163                | 403      |
| 501 - 1000                           | 0             | 0        | 49                 | 804      | 501 - 1000                           | 0             | 0        | 323                | 803      |
| 1001 - 1500                          | 0             | 0        | 30                 | 1056     | 1001 - 1500                          | 0             | 0        | 187                | 1170     |
| 1501 - 3000                          | 0             | 0        | 236                | 2224     | 1501 - 3000                          | 0             | 0        | 423                | 1859     |
| 3001 - 5000                          | 0             | 0        | 308                | 3685     | 3001 - 5000                          | 17            | 3593     | 373                | 3740     |
| 5001 - 6500                          | 0             | 0        | 163                | 5986     | 5001 - 6500                          | 115           | 6367     | 138                | 5570     |
| 6501 - 10000                         | 0             | 0        | 255                | 7912     | 6501 - 10000                         | 134           | 9127     | 192                | 7517     |
| 10001 - 15000                        | 0             | 0        | 269                | 12618    | 10001 - 15000                        | 38            | 11747    | 64                 | 11722    |
| 15001 - 20000                        | 17            | 17488    | 157                | 17134    | 15001 - 20000                        | 19            | 15720    | 26                 | 16621    |
| 20001 -                              | 318           | 41809    | 422                | 35893    | 20001 -                              | 12            | 20063    | 0                  | 0        |

A = TOPLAM YOL UZUNLUĞU (KM)

B = AĞIRLIKLI TOPLAM TAŞIT ORTALAMASI

TİCARİ TAŞIT = ORTA YÜKLÜ TİCARİ TAŞIT, OTOBÜS, KAMYON, KAMYON+RÖMORK, ÇEKİCİ+YARI RÖMORK

# 5.Bölge Müdürlüğü - MERSİN

## İŞARETLER

|                         |   |
|-------------------------|---|
| Otoyollar               |  |
| İnşaa halinde otoyollar |  |
| Devlet Yolu ve K.K.No   |  |
| Devlet Yolu Dilim No    |  |
| İl Yolu ve K.K.No       |  |
| Bölünmüş yollar         |  |
| Beton asfalt yollar     |  |
| Sathi kaplamalı yollar  |  |
| Ham yollar              |  |
| Devlet sınırı           |  |
| İl sınırı               |  |
| KGM Bölge sınırı        |  |
| İl merkezi              |  |
| İlçe merkezi            |  |
| Köy-mevki               |  |
| Bölge merkezi           |  |
| Şube merkezi            |  |

ULAŞIM ETÜTLERİ ŞUBESİ MÜDÜRLÜĞÜ - 2026

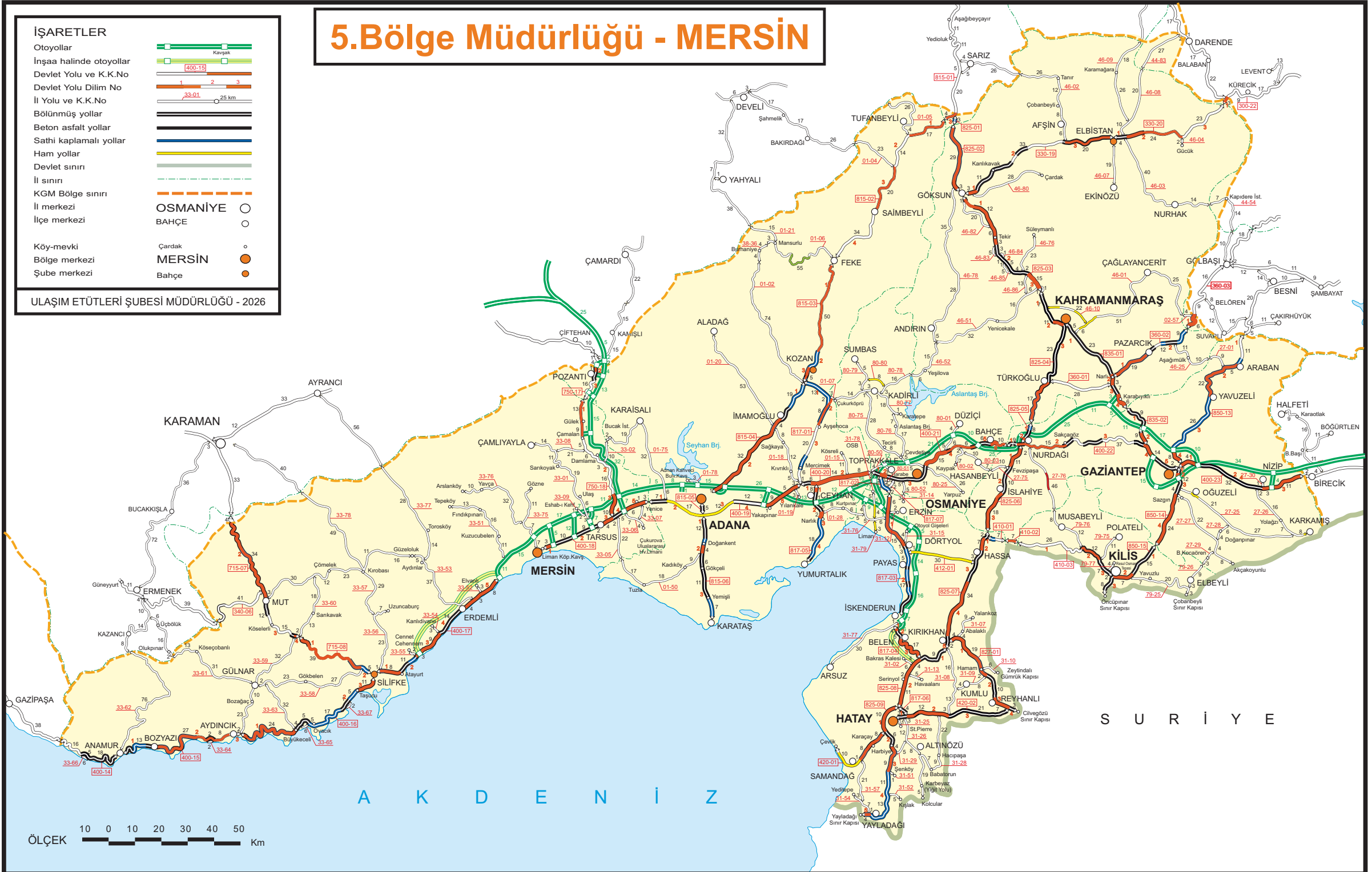

ÖLÇEK 10 0 10 20 30 40 50 Km



# KARAYOLLARI 5.BÖLGE MÜDÜRLÜĞÜ - MERSİN

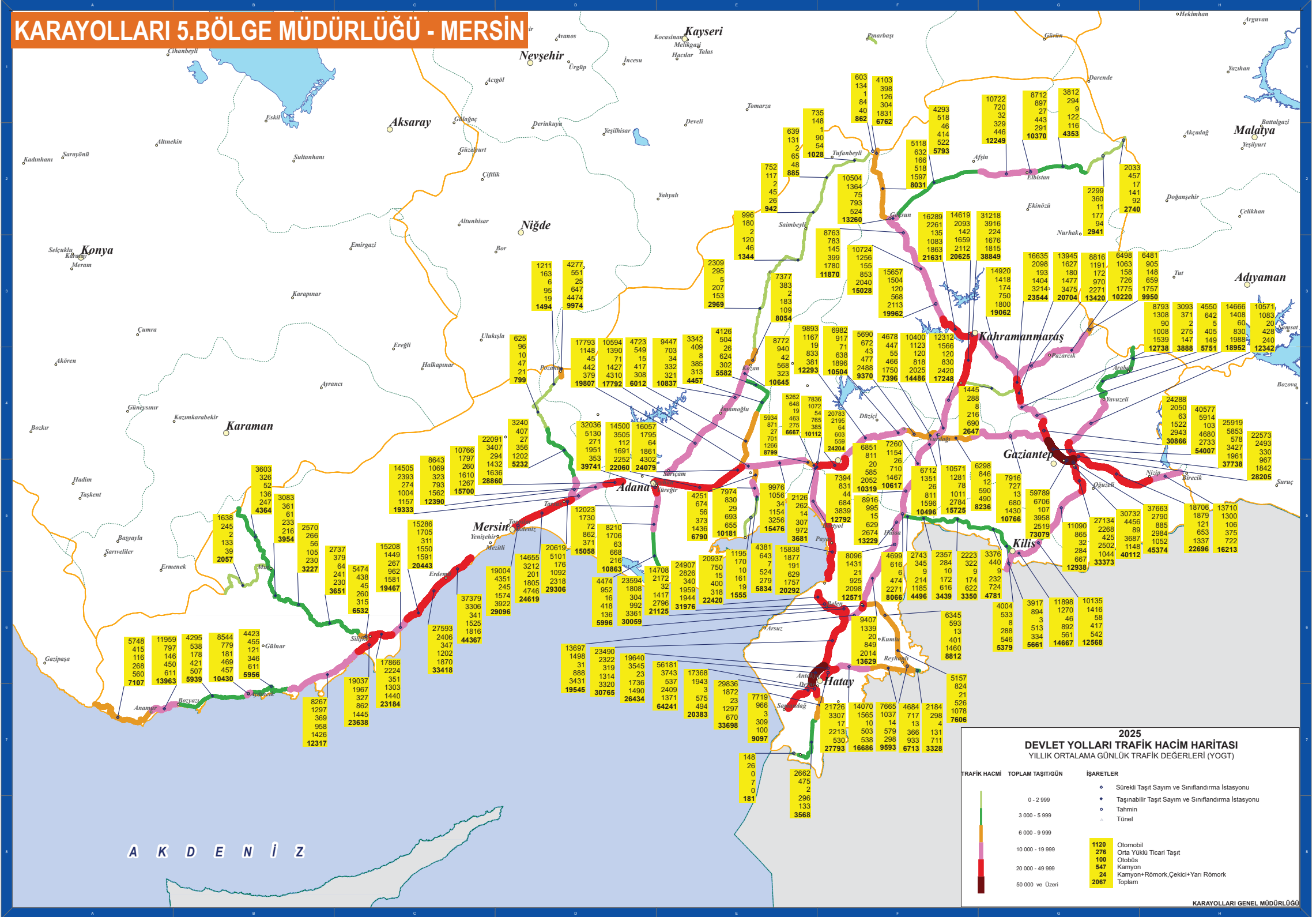

**2025 DEVLET YOLLARI TRAFİK HACİM HARİTASI**  
YILLIK ORTALAMA GÜNLÜK TRAFİK DEĞERLERİ (YOGT)

| TRAFİK HACMİ    | TOPLAM TAŞIT/GÜN                    | İŞARETLER  |
|-----------------|-------------------------------------|--|
| 0 - 2.999       |                                     | • Sürekli Taşıt Sayım ve Sınıflandırma İstasyonu |
| 3.000 - 5.999   |                                     | • Tahmin   |
| 6.000 - 9.999   |                                     | • Tahmin   |
| 10.000 - 19.999 | 1120 Otomobil                       | • Tünel  |
| 20.000 - 49.999 | 276 Orta Yüklü Ticari Taşıt         |  |
| 50.000 ve Üzeri | 100 Otobüs                          |  |
|                 | 547 Kamyon                          |  |
|                 | 24 Kamyon+Römork,Çekici+Yarı Römork |  |
|                 | 2067 Toplam                         |  |

KARAYOLLARI GENEL MÜDÜRLÜĞÜ



2025 YILI  
KARAYOLLARI 5. BÖLGE MÜDÜRLÜĞÜ  
DEVLET YOLLARI YILLIK ORTALAMA GÜNLÜK TRAFİK DEĞERLERİ VE HIZ BİLGİLERİ

| BL. NO | İLİ      | KKNO   | DİLİM NO | UZUNLUK KM | SAYIM TÜRÜ                          | TOPLAM YOGT Taşıt/Gün | OTOMOBİL       |               |                   |              | ORTA YÜKLÜ TİCARİ TAŞIT |               |                   |              | OTOBÜS         |               |                   |              | KAMYON         |               |                   |              | KMY+RÖMORK,ÇEKİCİ+YARI RÖMORK |               |                   |              | AĞIR TAŞIT (YÜK) YÜZDESİ |
|--------|----------|--------|----------|------------|-------------------------------------|-----------------------|----------------|---------------|-------------------|--------------|-------------------------|---------------|-------------------|--------------|----------------|---------------|-------------------|--------------|----------------|---------------|-------------------|--------------|-------------------------------|---------------|-------------------|--------------|--------------------------|
|        |          |        |          |            |                                     |                       | YOGT Taşıt/Gün | ORT.HIZ km/sa | %85'lik HIZ km/sa | HIZ İHLALİ % | YOGT Taşıt/Gün          | ORT.HIZ km/sa | %85'lik HIZ km/sa | HIZ İHLALİ % | YOGT Taşıt/Gün | ORT.HIZ km/sa | %85'lik HIZ km/sa | HIZ İHLALİ % | YOGT Taşıt/Gün | ORT.HIZ km/sa | %85'lik HIZ km/sa | HIZ İHLALİ % | YOGT Taşıt/Gün                | ORT.HIZ km/sa | %85'lik HIZ km/sa | HIZ İHLALİ % |                          |
| 5      | MALATYA  | 300-22 | 1        | 3          | TAHMİN                              | 2.740                 | 2.033          |               |                   |              | 457                     |               |                   |              | 17             |               |                   |              | 141            |               |                   |              | 92                            |               |                   |              | 9                        |
| 5      | K.MARAŞ  | 330-19 | 1        | 3          | OTSS1                               | 13.260                | 10.504         | 82            | 99                | 6            | 1.364                   | 85            | 108               | 38           | 75             | 89            | 109               | 39           | 793            | 83            | 109               | 37           | 524                           | 69            | 81                | 9            | 10                       |
| 5      | K.MARAŞ  | 330-19 | 2        | 44         | OTSS1                               | 5.793                 | 4.293          | 104           | 121               | 59           | 518                     | 98            | 118               | 73           | 46             | 92            | 100               | 81           | 414            | 89            | 107               | 68           | 522                           | 82            | 90                | 50           | 16                       |
| 5      | K.MARAŞ  | 330-19 | 3        | 20         | OTSS3                               | 12.249                | 10.722         | 96            | 117               | 23           | 720                     | 85            | 103               | 37           | 32             | 91            | 99                | 69           | 329            | 71            | 86                | 17           | 446                           | 74            | 85                | 15           | 6                        |
| 5      | K.MARAŞ  | 330-20 | 1        | 4          | TAHMİN                              | 10.370                | 8.712          |               |                   |              | 897                     |               |                   |              | 27             |               |                   |              | 443            |               |                   |              | 291                           |               |                   |              | 7                        |
| 5      | K.MARAŞ  | 330-20 | 2        | 25         | OTSS3                               | 4.353                 | 3.812          | 88            | 109               | 14           | 294                     | 78            | 95                | 23           | 9              | 85            |                   | 47           | 122            | 66            | 84                | 12           | 116                           | 72            | 85                | 14           | 5                        |
| 5      | K.MARAŞ  | 330-20 | 3        | 23         | TAHMİN                              | 2.941                 | 2.299          |               |                   |              | 360                     |               |                   |              | 11             |               |                   |              | 177            |               |                   |              | 94                            |               |                   |              | 9                        |
| 5      | MERSİN   | 340-06 | 0        | 40         | OTSS1                               | 2.057                 | 1.638          | 83            | 102               | 28           | 245                     | 83            | 100               | 48           | 2              | 70            |                   | 19           | 133            | 79            | 95                | 46           | 39                            | 74            | 83                | 21           | 8                        |
| 5      | K.MARAŞ  | 360-01 | 0        | 28         | OTSS1                               | 2.647                 | 1.445          | 88            | 106               | 44           | 288                     | 85            | 103               | 59           | 8              | 81            |                   | 54           | 216            | 77            | 91                | 37           | 690                           | 75            | 85                | 30           | 34                       |
| 5      | K.MARAŞ  | 360-02 | 1        | 18         | OTSS3                               | 13.420                | 8.816          | 91            | 106               | 9            | 1.191                   | 86            | 101               | 36           | 172            | 95            | 109               | 67           | 970            | 81            | 98                | 34           | 2.271                         | 74            | 84                | 12           | 24                       |
| 5      | K.MARAŞ  | 360-02 | 2        | 22         | OTSS1                               | 10.220                | 6.498          | 104           | 124               | 39           | 1.063                   | 98            | 119               | 64           | 158            | 93            | 100               | 73           | 726            | 87            | 103               | 53           | 1.775                         | 80            | 88                | 29           | 24                       |
| 5      | ADİYAMAN | 360-03 | 1        | 6          | TAHMİN                              | 9.950                 | 6.481          |               |                   |              | 905                     |               |                   |              | 148            |               |                   |              | 659            |               |                   |              | 1.757                         |               |                   |              | 24                       |
| 5      | MERSİN   | 400-14 | 0        | 39         | OTSS3                               | 7.107                 | 5.748          | 66            | 84                | 0            | 415                     | 58            | 76                | 2            | 116            | 66            | 78                | 1            | 268            | 57            | 74                | 3            | 560                           | 61            | 77                | 4            | 12                       |
| 5      | MERSİN   | 400-15 | 1        | 13         | OTSS3                               | 13.963                | 11.959         | 84            | 104               | 75           | 797                     | 72            | 89                | 53           | 146            | 89            | 99                | 93           | 450            | 73            | 86                | 58           | 611                           | 76            | 89                | 68           | 8                        |
| 5      | MERSİN   | 400-15 | 2        | 37         | OTSS1                               | 5.939                 | 4.295          | 79            | 100               | 7            | 538                     | 76            | 97                | 25           | 178            | 84            | 95                | 31           | 421            | 71            | 86                | 19           | 507                           | 68            | 80                | 8            | 16                       |
| 5      | MERSİN   | 400-15 | 3        | 2          | TAHMİN                              | 10.430                | 8.544          |               |                   |              | 779                     |               |                   |              | 181            |               |                   |              | 469            |               |                   |              | 457                           |               |                   |              | 9                        |
| 5      | MERSİN   | 400-16 | 1        | 24         | OTSS3                               | 5.956                 | 4.423          | 91            | 106               | 9            | 455                     | 80            | 95                | 23           | 121            | 84            | 96                | 31           | 346            | 76            | 89                | 24           | 611                           | 78            | 92                | 31           | 16                       |
| 5      | MERSİN   | 400-16 | 2        | 37         | OTSS1                               | 12.317                | 8.267          | 96            | 115               | 33           | 1.297                   | 89            | 109               | 51           | 369            | 87            | 98                | 48           | 958            | 79            | 94                | 39           | 1.426                         | 75            | 88                | 31           | 19                       |
| 5      | MERSİN   | 400-16 | 3        | 11         | OTSS3                               | 23.638                | 19.037         | 87            | 103               | 7            | 1.967                   | 77            | 91                | 16           | 327            | 84            | 96                | 32           | 862            | 72            | 85                | 13           | 1.445                         | 73            | 84                | 13           | 10                       |
| 5      | MERSİN   | 400-17 | 1        | 10         | OTSS1                               | 23.184                | 17.866         | 91            | 108               | 13           | 2.224                   | 85            | 103               | 35           | 351            | 90            | 99                | 58           | 1.303          | 80            | 95                | 35           | 1.440                         | 76            | 86                | 18           | 12                       |
| 5      | MERSİN   | 400-17 | 2        | 10         | OTSS3                               | 19.467                | 15.208         | 89            | 110               | 15           | 1.449                   | 80            | 98                | 27           | 267            | 83            | 99                | 45           | 962            | 71            | 87                | 17           | 1.581                         | 72            | 86                | 16           | 13                       |
| 5      | MERSİN   | 400-17 | 3        | 12         | OTSS1                               | 20.443                | 15.286         | 91            | 108               | 13           | 1.705                   | 87            | 105               | 41           | 311            | 88            | 97                | 51           | 1.550          | 78            | 92                | 30           | 1.591                         | 75            | 85                | 15           | 15                       |
| 5      | MERSİN   | 400-17 | 4        | 13         | OTSS3                               | 33.418                | 27.593         | 82            | 98                | 97           | 2.406                   | 75            | 91                | 94           | 347            | 81            | 96                | 98           | 1.202          | 71            | 85                | 93           | 1.870                         | 71            | 84                | 95           | 9                        |
| 5      | MERSİN   | 400-17 | 5        | 16         | OTSS3                               | 44.367                | 37.379         | 61            | 77                | 0            | 3.306                   | 57            | 72                | 2            | 341            | 61            | 79                | 4            | 1.525          | 54            | 69                | 3            | 1.816                         | 54            | 68                | 2            | 8                        |
| 5      | MERSİN   | 400-18 | 1        | 3          | TAHMİN                              | 29.096                | 19.004         |               |                   |              | 4.351                   |               |                   |              | 245            |               |                   |              | 1.574          |               |                   |              | 3.922                         |               |                   |              | 19                       |
| 5      | MERSİN   | 400-18 | 2        | 21         | OTSS3                               | 24.619                | 14.655         | 81            | 95                | 3            | 3.212                   | 71            | 87                | 10           | 201            | 73            | 84                | 2            | 1.805          | 65            | 79                | 7            | 4.746                         | 63            | 76                | 3            | 27                       |
| 5      | MERSİN   | 400-18 | 3        | 4          | TAHMİN                              | 29.306                | 20.619         |               |                   |              | 5.101                   |               |                   |              | 176            |               |                   |              | 1.092          |               |                   |              | 2.318                         |               |                   |              | 12                       |
| 5      | MERSİN   | 400-18 | 4        | 7          | OTSS3                               | 19.333                | 14.505         | 86            | 102               | 6            | 2.393                   | 79            | 93                | 19           | 274            | 88            | 99                | 51           | 1.004          | 70            | 82                | 10           | 1.157                         | 71            | 82                | 10           | 11                       |
| 5      | MERSİN   | 400-18 | 5        | 10         | OTSS1                               | 15.700                | 10.766         | 80            | 94                | 2            | 1.797                   | 75            | 90                | 15           | 260            | 79            | 97                | 29           | 1.610          | 69            | 83                | 13           | 1.267                         | 64            | 78                | 5            | 18                       |
| 5      | ADANA    | 400-19 | 1        | 7          | OTSS3                               | 28.860                | 22.091         | 87            | 102               | 6            | 3.407                   | 79            | 92                | 19           | 294            | 87            | 97                | 41           | 1.432          | 70            | 83                | 11           | 1.636                         | 68            | 80                | 6            | 11                       |
| 5      | ADANA    | 400-19 | 2        | 17         | YOL İNŞASI NEDENİYLE TRAFİĞE KAPALI |                       |                |               |                   |              |                         |               |                   |              |                |               |                   |              |                |               |                   |              |                               |               |                   |              |                          |
| 5      | ADANA    | 400-19 | 3        | 11         | YOL İNŞASI NEDENİYLE TRAFİĞE KAPALI |                       |                |               |                   |              |                         |               |                   |              |                |               |                   |              |                |               |                   |              |                               |               |                   |              |                          |
| 5      | ADANA    | 400-19 | 4        | 12         | OTSS3                               | 22.060                | 14.500         | 90            | 106               | 10           | 3.505                   | 82            | 95                | 26           | 112            | 82            | 97                | 37           | 1.691          | 72            | 85                | 15           | 2.252                         | 72            | 83                | 10           | 18                       |

2025 YILI  
KARAYOLLARI 5. BÖLGE MÜDÜRLÜĞÜ  
DEVLET YOLLARI YILLIK ORTALAMA GÜNLÜK TRAFİK DEĞERLERİ VE HIZ BİLGİLERİ

| BL. NO | İLİ       | KKNO   | DİLİM NO | UZUNLUK KM | SAYIM TÜRÜ | TOPLAM YOGT Taşıt/Gün | OTOMOBİL       |               |                   |              | ORTA YÜKLÜ TİCARİ TAŞIT |               |                   |              | OTOBÜS         |               |                   |              | KAMYON         |               |                   |              | KMY+RÖMORK,ÇEKİCİ+YARI RÖMORK |               |                   |              | AĞIR TAŞIT (YÜK) YÜZDESİ |
|--------|-----------|--------|----------|------------|------------|-----------------------|----------------|---------------|-------------------|--------------|-------------------------|---------------|-------------------|--------------|----------------|---------------|-------------------|--------------|----------------|---------------|-------------------|--------------|-------------------------------|---------------|-------------------|--------------|--------------------------|
|        |           |        |          |            |            |                       | YOGT Taşıt/Gün | ORT.HIZ km/sa | %85'lik HIZ km/sa | HIZ İHLALİ % | YOGT Taşıt/Gün          | ORT.HIZ km/sa | %85'lik HIZ km/sa | HIZ İHLALİ % | YOGT Taşıt/Gün | ORT.HIZ km/sa | %85'lik HIZ km/sa | HIZ İHLALİ % | YOGT Taşıt/Gün | ORT.HIZ km/sa | %85'lik HIZ km/sa | HIZ İHLALİ % | YOGT Taşıt/Gün                | ORT.HIZ km/sa | %85'lik HIZ km/sa | HIZ İHLALİ % |                          |
| 5      | ADANA     | 400-19 | 5        | 19         | OTSS1      | 24.079                | 16.057         | 94            | 109               | 14           | 1.795                   | 88            | 105               | 42           | 64             | 86            | 100               | 44           | 1.861          | 82            | 96                | 42           | 4.302                         | 74            | 84                | 12           | 26                       |
| 5      | ADANA     | 400-20 | 1        | 6          | OTSS1      | 17.792                | 10.594         | 91            | 109               | 14           | 1.390                   | 86            | 104               | 37           | 71             | 106           | 135               | 58           | 1.427          | 83            | 98                | 37           | 4.310                         | 76            | 85                | 15           | 32                       |
| 5      | ADANA     | 400-20 | 2        | 22         | OTSS1      | 15.476                | 9.976          | 96            | 112               | 18           | 1.056                   | 91            | 108               | 49           | 34             | 86            | 101               | 43           | 1.154          | 84            | 98                | 46           | 3.256                         | 78            | 86                | 19           | 28                       |
| 5      | OSMANİYE  | 400-21 | 1        | 3          | OTSS1      | 8.799                 | 5.934          | 90            | 106               | 10           | 871                     | 83            | 100               | 31           | 27             | 75            | 88                | 10           | 701            | 79            | 94                | 34           | 1.266                         | 72            | 83                | 11           | 22                       |
| 5      | OSMANİYE  | 400-21 | 2        | 3          | OTSS1      | 6.667                 | 5.262          | 92            | 107               | 12           | 648                     | 83            | 98                | 30           | 19             | 85            | 95                | 25           | 463            | 82            | 96                | 44           | 275                           | 71            | 84                | 13           | 11                       |
| 5      | OSMANİYE  | 400-21 | 3        | 16         | OTSS3      | 24.204                | 20.783         | 76            | 90                | 2            | 2.195                   | 69            | 83                | 6            | 64             | 70            | 83                | 5            | 603            | 64            | 78                | 7            | 559                           | 62            | 73                | 2            | 5                        |
| 5      | OSMANİYE  | 400-21 | 4        | 27         | OTSS1      | 12.293                | 9.893          | 92            | 108               | 12           | 1.167                   | 90            | 107               | 45           | 19             | 85            | 107               | 32           | 833            | 82            | 98                | 43           | 381                           | 72            | 86                | 17           | 10                       |
| 5      | OSMANİYE  | 400-21 | 5        | 6          | OTSS1      | 10.504                | 6.982          | 84            | 101               | 6            | 917                     | 81            | 98                | 28           | 71             | 79            | 99                | 36           | 638            | 74            | 91                | 26           | 1.896                         | 68            | 80                | 6            | 24                       |
| 5      | OSMANİYE  | 400-21 | 6        | 10         | OTSS3      | 9.370                 | 5.690          | 74            | 91                | 1            | 672                     | 70            | 85                | 8            | 43             | 74            | 97                | 21           | 477            | 68            | 88                | 18           | 2.488                         | 62            | 75                | 2            | 32                       |
| 5      | GAZİANTEP | 400-22 | 1        | 9          | OTSS1      | 7.396                 | 4.678          | 67            | 80                | 4            | 447                     | 65            | 78                | 12           | 55             | 65            | 74                | 4            | 466            | 61            | 73                | 5            | 1.750                         | 56            | 69                | 2            | 30                       |
| 5      | GAZİANTEP | 400-22 | 2        | 17         | OTSS1      | 8.236                 | 6.298          | 82            | 98                | 28           | 846                     | 81            | 97                | 50           | 12             | 78            | 92                | 46           | 590            | 76            | 91                | 39           | 490                           | 73            | 84                | 27           | 13                       |
| 5      | GAZİANTEP | 400-22 | 3        | 38         | TAHMİN     | 10.766                | 7.916          |               |                   |              | 727                     |               |                   |              | 13             |               |                   |              | 680            |               |                   |              | 1.430                         |               |                   |              | 20                       |
| 5      | GAZİANTEP | 400-22 | 4        | 10         | TAHMİN     | 54.007                | 40.577         |               |                   |              | 5.914                   |               |                   |              | 103            |               |                   |              | 4.680          |               |                   |              | 2.733                         |               |                   |              | 14                       |
| 5      | GAZİANTEP | 400-22 | 5        | 6          | TAHMİN     | 73.079                | 59.789         |               |                   |              | 6.706                   |               |                   |              | 107            |               |                   |              | 3.958          |               |                   |              | 2.519                         |               |                   |              | 9                        |
| 5      | GAZİANTEP | 400-23 | 1        | 5          | TAHMİN     | 28.205                | 22.573         |               |                   |              | 2.493                   |               |                   |              | 330            |               |                   |              | 967            |               |                   |              | 1.842                         |               |                   |              | 10                       |
| 5      | GAZİANTEP | 400-23 | 2        | 34         | OTSS3      | 22.696                | 18.706         | 94            | 112               | 17           | 1.879                   | 85            | 102               | 38           | 121            | 93            | 102               | 74           | 653            | 73            | 86                | 17           | 1.337                         | 76            | 87                | 18           | 9                        |
| 5      | GAZİANTEP | 400-23 | 3        | 14         | OTSS3      | 16.213                | 13.710         | 87            | 103               | 7            | 1.300                   | 78            | 93                | 19           | 106            | 89            | 97                | 49           | 375            | 70            | 82                | 9            | 722                           | 71            | 81                | 8            | 7                        |
| 5      | HATAY     | 410-01 | 0        | 7          | OTSS1      | 4.496                 | 2.743          | 89            | 108               | 48           | 345                     | 84            | 102               | 57           | 9              | 81            |                   | 62           | 214            | 75            | 92                | 42           | 1.185                         | 73            | 87                | 41           | 31                       |
| 5      | GAZİANTEP | 410-02 | 0        | 7          | OTSS1      | 3.439                 | 2.357          | 87            | 105               | 44           | 284                     | 81            | 101               | 54           | 10             | 77            | 88                | 41           | 172            | 75            | 91                | 39           | 616                           | 75            | 87                | 39           | 23                       |
| 5      | KİLİS     | 410-03 | 1        | 26         | OTSS1      | 3.350                 | 2.223          | 92            | 108               | 53           | 322                     | 88            | 108               | 66           | 9              | 81            |                   | 60           | 174            | 80            | 95                | 50           | 622                           | 77            | 88                | 45           | 24                       |
| 5      | KİLİS     | 410-03 | 2        | 12         | OTSS1      | 4.781                 | 3.376          | 92            | 111               | 39           | 440                     | 89            | 108               | 56           | 9              | 81            |                   | 47           | 232            | 80            | 96                | 48           | 724                           | 74            | 86                | 35           | 20                       |
| 5      | KİLİS     | 410-03 | 3        | 9          | OTSS1      | 5.379                 | 4.004          | 99            | 117               | 40           | 533                     | 95            | 115               | 66           | 8              | 84            |                   | 50           | 288            | 85            | 103               | 58           | 546                           | 84            | 93                | 57           | 16                       |
| 5      | HATAY     | 412-01 | 0        | 31         |            |                       |                |               |                   |              |                         |               |                   |              |                |               |                   |              |                |               |                   |              |                               |               |                   |              |                          |
| 5      | HATAY     | 420-01 | 0        | 27         | OTSS3      | 33.698                | 29.836         | 63            | 80                | 1            | 1.872                   | 58            | 74                | 2            | 23             | 52            | 68                | 1            | 1.297          | 50            | 65                | 1            | 670                           | 56            | 72                | 3            | 6                        |
| 5      | HATAY     | 420-02 | 1        | 7          | TAHMİN     | 27.793                | 21.726         |               |                   |              | 3.307                   |               |                   |              | 17             |               |                   |              | 2.213          |               |                   |              | 530                           |               |                   |              | 10                       |
| 5      | HATAY     | 420-02 | 2        | 15         | OTSS3      | 16.686                | 14.070         | 86            | 101               | 6            | 1.565                   | 78            | 93                | 19           | 10             | 78            | 92                | 18           | 503            | 65            | 81                | 8            | 538                           | 71            | 83                | 11           | 6                        |
| 5      | HATAY     | 420-02 | 3        | 21         | OTSS1      | 9.593                 | 7.665          | 96            | 116               | 22           | 1.037                   | 91            | 113               | 49           | 14             | 86            | 102               | 39           | 579            | 87            | 102               | 55           | 298                           | 80            | 89                | 32           | 9                        |
| 5      | MERSİN    | 715-07 | 2        | 37         | OTSS3      | 4.364                 | 3.603          | 88            | 105               | 9            | 326                     | 77            | 94                | 21           | 52             | 86            | 95                | 38           | 136            | 70            | 85                | 14           | 247                           | 70            | 84                | 13           | 9                        |
| 5      | MERSİN    | 715-07 | 3        | 27         | OTSS1      | 3.954                 | 3.083          | 78            | 93                | 20           | 361                     | 80            | 95                | 44           | 61             | 81            | 92                | 51           | 233            | 75            | 88                | 34           | 216                           | 70            | 80                | 16           | 11                       |
| 5      | MERSİN    | 715-07 | 4        | 2          | OTSS3      | 3.227                 | 2.570          | 102           | 122               | 32           | 266                     | 86            | 107               | 42           | 56             | 91            | 100               | 59           | 105            | 73            | 93                | 32           | 230                           | 74            | 90                | 28           | 10                       |
| 5      | MERSİN    | 715-08 | 1        | 39         | OTSS1      | 3.651                 | 2.737          | 78            | 91                | 18           | 379                     | 76            | 90                | 38           | 64             | 75            | 85                | 31           | 241            | 71            | 85                | 26           | 230                           | 68            | 78                | 11           | 13                       |
| 5      | MERSİN    | 715-08 | 2        | 5          | OTSS3      | 6.532                 | 5.474          | 89            | 107               | 11           | 438                     | 79            | 98                | 28           | 45             | 86            | 98                | 44           | 260            | 71            | 89                | 20           | 315                           | 73            | 89                | 23           | 9                        |
| 5      | ADANA     | 750-17 | 2        | 1          | OTSS1      | 9.974                 | 4.277          | 70            | 82                | 7            | 551                     | 69            | 83                | 20           | 25             | 71            | 86                | 22           | 647            | 69            | 79                | 14           | 4.474                         | 69            | 78                | 10           | 51                       |

2025 YILI  
KARAYOLLARI 5. BÖLGE MÜDÜRLÜĞÜ  
DEVLET YOLLARI YILLIK ORTALAMA GÜNLÜK TRAFİK DEĞERLERİ VE HIZ BİLGİLERİ

| BL. NO | İLİ      | KKNO   | DİLİM NO | UZUNLUK KM | SAYIM TÜRÜ | TOPLAM YOGT Taşıt/Gün | OTOMOBİL       |               |                   |              | ORTA YÜKLÜ TİCARİ TAŞIT |               |                   |              | OTOBÜS         |               |                   |              | KAMYON         |               |                   |              | KMY+RÖMORK,ÇEKİCİ+YARI RÖMORK |               |                   |              | AĞIR TAŞIT (YÜK) YÜZDESİ |
|--------|----------|--------|----------|------------|------------|-----------------------|----------------|---------------|-------------------|--------------|-------------------------|---------------|-------------------|--------------|----------------|---------------|-------------------|--------------|----------------|---------------|-------------------|--------------|-------------------------------|---------------|-------------------|--------------|--------------------------|
|        |          |        |          |            |            |                       | YOGT Taşıt/Gün | ORT.HIZ km/sa | %85'lik HIZ km/sa | HIZ İHLALİ % | YOGT Taşıt/Gün          | ORT.HIZ km/sa | %85'lik HIZ km/sa | HIZ İHLALİ % | YOGT Taşıt/Gün | ORT.HIZ km/sa | %85'lik HIZ km/sa | HIZ İHLALİ % | YOGT Taşıt/Gün | ORT.HIZ km/sa | %85'lik HIZ km/sa | HIZ İHLALİ % | YOGT Taşıt/Gün                | ORT.HIZ km/sa | %85'lik HIZ km/sa | HIZ İHLALİ % |                          |
| 5      | ADANA    | 750-17 | 3        | 16         | OTSS1      | 1.494                 | 1.211          | 67            | 78                | 3            | 163                     | 65            | 79                | 13           | 6              | 63            |                   | 6            | 95             | 65            | 76                | 9            | 19                            | 52            | 64                | 1            | 8                        |
| 5      | MERSİN   | 750-18 | 1        | 22         | OTSS1      | 799                   | 625            | 68            | 84                | 7            | 96                      | 60            | 81                | 17           | 10             | 68            | 82                | 21           | 47             | 55            | 76                | 9            | 21                            | 46            | 66                | 2            | 9                        |
| 5      | MERSİN   | 750-18 | 2        | 30         | OTSS1      | 5.232                 | 3.240          | 83            | 99                | 31           | 407                     | 80            | 98                | 48           | 27             | 83            | 104               | 37           | 356            | 73            | 88                | 32           | 1.202                         | 71            | 82                | 21           | 30                       |
| 5      | MERSİN   | 750-18 | 3        | 10         | OTSS3      | 12.390                | 8.643          | 91            | 108               | 12           | 1.069                   | 81            | 98                | 30           | 323            | 94            | 101               | 73           | 793            | 74            | 87                | 18           | 1.562                         | 77            | 89                | 24           | 19                       |
| 5      | KAYSERİ  | 815-01 | 3        | 4          | TAHMİN     | 862                   | 603            |               |                   |              | 134                     |               |                   |              | 1              |               |                   |              | 84             |               |                   |              | 40                            |               |                   |              | 14                       |
| 5      | ADANA    | 815-02 | 1        | 17         | OTSS1      | 1.028                 | 735            | 87            | 104               | 43           | 148                     | 82            | 99                | 56           | 1              | 69            |                   | 11           | 90             | 79            | 95                | 50           | 54                            | 69            | 83                | 25           | 14                       |
| 5      | ADANA    | 815-02 | 2        | 14         | OTSS1      | 885                   | 639            | 88            | 104               | 47           | 131                     | 86            | 103               | 68           | 2              | 74            |                   | 26           | 65             | 79            | 95                | 52           | 48                            | 78            | 88                | 48           | 13                       |
| 5      | ADANA    | 815-02 | 3        | 20         | OTSS1      | 942                   | 752            | 74            | 89                | 14           | 117                     | 73            | 87                | 30           | 2              | 59            |                   | 0            | 45             | 67            | 82                | 19           | 26                            | 63            | 76                | 6            | 8                        |
| 5      | ADANA    | 815-02 | 4        | 34         | OTSS1      | 1.344                 | 996            | 85            | 101               | 35           | 180                     | 83            | 99                | 58           | 2              | 74            |                   | 41           | 120            | 79            | 94                | 49           | 46                            | 69            | 82                | 19           | 12                       |
| 5      | ADANA    | 815-03 | 1        | 40         | OTSS1      | 2.969                 | 2.309          | 78            | 92                | 18           | 295                     | 77            | 91                | 41           | 5              | 71            |                   | 22           | 207            | 72            | 85                | 28           | 153                           | 69            | 80                | 16           | 12                       |
| 5      | ADANA    | 815-03 | 2        | 10         | OTSS3      | 8.054                 | 7.377          | 65            | 80                | 1            | 383                     | 60            | 77                | 3            | 2              | 50            |                   | 1            | 183            | 48            | 68                | 2            | 109                           | 51            | 68                | 1            | 4                        |
| 5      | ADANA    | 815-03 | 3        | 5          | OTSS1      | 10.645                | 8.772          | 88            | 107               | 11           | 940                     | 84            | 103               | 33           | 42             | 86            | 98                | 52           | 568            | 78            | 94                | 33           | 323                           | 73            | 85                | 16           | 8                        |
| 5      | ADANA    | 815-04 | 1        | 19         | OTSS3      | 10.837                | 9.447          | 98            | 117               | 24           | 703                     | 88            | 104               | 42           | 34             | 88            | 99                | 57           | 332            | 82            | 95                | 30           | 321                           | 77            | 87                | 20           | 6                        |
| 5      | ADANA    | 815-04 | 2        | 37         | OTSS3      | 19.807                | 17.793         | 79            | 96                | 4            | 1.148                   | 73            | 91                | 16           | 45             | 75            | 93                | 20           | 442            | 66            | 82                | 10           | 379                           | 68            | 83                | 10           | 4                        |
| 5      | ADANA    | 815-05 | 0        | 5          | TAHMİN     | 39.741                | 32.036         |               |                   |              | 5.130                   |               |                   |              | 271            |               |                   |              | 1.951          |               |                   |              | 353                           |               |                   |              | 6                        |
| 5      | ADANA    | 815-06 | 1        | 12         | OTSS3      | 15.058                | 12.023         | 82            | 97                | 3            | 1.730                   | 76            | 90                | 15           | 72             | 97            | 113               | 69           | 862            | 79            | 99                | 38           | 371                           | 68            | 80                | 7            | 8                        |
| 5      | ADANA    | 815-06 | 2        | 4          | OTSS1      | 10.863                | 8.210          | 88            | 103               | 8            | 1.706                   | 85            | 101               | 35           | 63             | 124           | 171               | 75           | 668            | 79            | 94                | 32           | 216                           | 77            | 90                | 28           | 8                        |
| 5      | ADANA    | 815-06 | 3        | 24         | OTSS1      | 5.996                 | 4.474          | 89            | 108               | 13           | 952                     | 83            | 101               | 30           | 16             | 84            | 95                | 46           | 418            | 77            | 90                | 26           | 136                           | 73            | 86                | 19           | 9                        |
| 5      | ADANA    | 817-01 | 1        | 13         | OTSS1      | 5.582                 | 4.126          | 85            | 101               | 24           | 504                     | 81            | 98                | 43           | 26             | 82            | 94                | 54           | 624            | 70            | 86                | 23           | 302                           | 70            | 83                | 17           | 17                       |
| 5      | ADANA    | 817-01 | 2        | 10         | OTSS3      | 4.457                 | 3.342          | 78            | 94                | 2            | 409                     | 70            | 85                | 8            | 8              | 61            |                   | 2            | 385            | 64            | 77                | 6            | 313                           | 67            | 78                | 5            | 16                       |
| 5      | ADANA    | 817-01 | 3        | 27         | OTSS1      | 6.012                 | 4.723          | 84            | 98                | 31           | 549                     | 81            | 97                | 48           | 15             | 76            | 88                | 43           | 417            | 76            | 89                | 38           | 308                           | 71            | 81                | 18           | 12                       |
| 5      | OSMANİYE | 817-02 | 0        | 4          | OTSS1      | 3.681                 | 2.126          | 85            | 99                | 4            | 262                     | 78            | 91                | 18           | 14             | 78            | 86                | 16           | 307            | 75            | 88                | 22           | 972                           | 71            | 81                | 6            | 35                       |
| 5      | HATAY    | 817-03 | 1        | 25         | OTSS3      | 12.792                | 7.394          | 77            | 91                | 1            | 831                     | 71            | 84                | 6            | 44             | 65            | 79                | 1            | 684            | 62            | 75                | 4            | 3.839                         | 58            | 69                | 1            | 35                       |
| 5      | HATAY    | 817-03 | 2        | 25         | OTSS3      | 20.292                | 15.838         | 52            | 65                | 0            | 1.877                   | 49            | 61                | 0            | 191            | 49            | 60                | 0            | 629            | 45            | 57                | 1            | 1.757                         | 43            | 55                | 0            | 12                       |
| 5      | HATAY    | 817-04 | 1        | 4          | OTSS1      | 22.420                | 20.937         | 86            | 98                | 3            | 750                     | 83            | 97                | 30           | 15             | 83            |                   | 29           | 400            | 77            | 92                | 29           | 318                           | 75            | 86                | 17           | 3                        |
| 5      | HATAY    | 817-04 | 2        | 5          | TAHMİN     | 31.976                | 24.907         |               |                   |              | 2.826                   |               |                   |              | 340            |               |                   |              | 1.959          |               |                   |              | 1.944                         |               |                   |              | 12                       |
| 5      | HATAY    | 817-04 | 3        | 17         | OTSS3      | 30.059                | 23.594         | 86            | 101               | 5            | 1.808                   | 77            | 94                | 21           | 304            | 81            | 93                | 21           | 992            | 62            | 80                | 8            | 3.361                         | 62            | 79                | 7            | 14                       |
| 5      | ADANA    | 817-05 | 1        | 8          | OTSS1      | 6.790                 | 4.251          | 76            | 93                | 2            | 674                     | 71            | 87                | 12           | 56             | 75            | 86                | 7            | 373            | 66            | 81                | 9            | 1.436                         | 66            | 77                | 4            | 27                       |
| 5      | ADANA    | 817-05 | 2        | 6          | OTSS1      | 10.181                | 7.974          | 96            | 113               | 19           | 830                     | 92            | 110               | 50           | 29             | 89            | 99                | 55           | 693            | 87            | 99                | 58           | 655                           | 78            | 86                | 20           | 13                       |
| 5      | ADANA    | 817-05 | 3        | 2          | OTSS1      | 5.834                 | 4.381          | 96            | 113               | 19           | 643                     | 93            | 109               | 53           | 7              | 84            |                   | 30           | 524            | 87            | 97                | 63           | 279                           | 78            | 88                | 27           | 14                       |
| 5      | ADANA    | 817-05 | 4        | 18         | TAHMİN     | 1.555                 | 1.195          |               |                   |              | 170                     |               |                   |              | 10             |               |                   |              | 161            |               |                   |              | 19                            |               |                   |              | 12                       |
| 5      | HATAY    | 817-06 | 0        | 4          | TAHMİN     | 26.434                | 19.640         |               |                   |              | 3.545                   |               |                   |              | 23             |               |                   |              | 1.736          |               |                   |              | 1.490                         |               |                   |              | 12                       |
| 5      | OSMANİYE | 817-07 | 0        | 2          | OTSS1      | 10.112                | 7.836          | 71            | 83                | 6            | 1.072                   | 68            | 80                | 15           | 54             | 69            | 78                | 10           | 765            | 68            | 79                | 14           | 385                           | 63            | 74                | 3            | 11                       |

2025 YILI  
KARAYOLLARI 5. BÖLGE MÜDÜRLÜĞÜ  
DEVLET YOLLARI YILLIK ORTALAMA GÜNLÜK TRAFİK DEĞERLERİ VE HIZ BİLGİLERİ

| BL. NO | İLİ       | KKNO   | DİLİM NO | UZUNLUK KM | SAYIM TÜRÜ | TOPLAM YOGT Taşıt/Gün | OTOMOBİL       |               |                   |              | ORTA YÜKLÜ TİCARİ TAŞIT |               |                   |              | OTOBÜS         |               |                   |              | KAMYON         |               |                   |              | KMY+RÖMORK,ÇEKİCİ+YARI RÖMORK |               |                   |              | AĞIR TAŞIT (YÜK) YÜZDESİ |
|--------|-----------|--------|----------|------------|------------|-----------------------|----------------|---------------|-------------------|--------------|-------------------------|---------------|-------------------|--------------|----------------|---------------|-------------------|--------------|----------------|---------------|-------------------|--------------|-------------------------------|---------------|-------------------|--------------|--------------------------|
|        |           |        |          |            |            |                       | YOGT Taşıt/Gün | ORT.HIZ km/sa | %85'lik HIZ km/sa | HIZ İHLALİ % | YOGT Taşıt/Gün          | ORT.HIZ km/sa | %85'lik HIZ km/sa | HIZ İHLALİ % | YOGT Taşıt/Gün | ORT.HIZ km/sa | %85'lik HIZ km/sa | HIZ İHLALİ % | YOGT Taşıt/Gün | ORT.HIZ km/sa | %85'lik HIZ km/sa | HIZ İHLALİ % | YOGT Taşıt/Gün                | ORT.HIZ km/sa | %85'lik HIZ km/sa | HIZ İHLALİ % |                          |
| 5      | KAYSERİ   | 825-01 | 0        | 3          | OTSS3      | 6.762                 | 4.103          | 106           | 123               | 39           | 398                     | 91            | 107               | 51           | 126            | 93            | 99                | 72           | 304            | 80            | 90                | 30           | 1.831                         | 79            | 87                | 19           | 32                       |
| 5      | K.MARAŞ   | 825-02 | 0        | 32         | OTSS1      | 8.031                 | 5.118          | 100           | 117               | 28           | 632                     | 94            | 114               | 56           | 166            | 94            | 100               | 78           | 518            | 84            | 98                | 48           | 1.597                         | 79            | 87                | 25           | 26                       |
| 5      | K.MARAŞ   | 825-03 | 1        | 19         | OTSS3      | 11.870                | 8.763          | 99            | 118               | 27           | 783                     | 82            | 100               | 34           | 145            | 81            | 96                | 30           | 399            | 63            | 85                | 14           | 1.780                         | 64            | 85                | 14           | 18                       |
| 5      | K.MARAŞ   | 825-03 | 2        | 19         | OTSS1      | 15.028                | 10.724         | 103           | 121               | 34           | 1.256                   | 94            | 115               | 56           | 155            | 94            | 101               | 80           | 853            | 87            | 103               | 55           | 2.040                         | 79            | 89                | 31           | 19                       |
| 5      | K.MARAŞ   | 825-03 | 3        | 15         | TAHMİN     | 19.962                | 15.657         |               |                   |              | 1.504                   |               |                   |              | 120            |               |                   |              | 568            |               |                   |              | 2.113                         |               |                   |              | 13                       |
| 5      | K.MARAŞ   | 825-04 | 1        | 16         | OTSS1      | 21.631                | 16.289         | 99            | 118               | 27           | 2.261                   | 96            | 117               | 59           | 135            | 92            | 101               | 66           | 1.083          | 87            | 105               | 54           | 1.863                         | 78            | 87                | 24           | 14                       |
| 5      | K.MARAŞ   | 825-04 | 2        | 2          | TAHMİN     | 38.849                | 31.218         |               |                   |              | 3.916                   |               |                   |              | 224            |               |                   |              | 1.676          |               |                   |              | 1.815                         |               |                   |              | 9                        |
| 5      | K.MARAŞ   | 825-04 | 3        | 23         | OTSS1      | 20.625                | 14.619         | 87            | 102               | 7            | 2.093                   | 83            | 100               | 32           | 142            | 83            | 97                | 33           | 1.659          | 75            | 90                | 25           | 2.112                         | 69            | 82                | 9            | 18                       |
| 5      | K.MARAŞ   | 825-04 | 4        | 17         | OTSS3      | 17.248                | 12.312         | 90            | 107               | 11           | 1.566                   | 80            | 95                | 23           | 120            | 89            | 98                | 54           | 830            | 70            | 84                | 12           | 2.420                         | 72            | 83                | 10           | 19                       |
| 5      | GAZİANTEP | 825-05 | 1        | 7          | OTSS1      | 14.486                | 10.400         | 88            | 105               | 11           | 1.123                   | 85            | 104               | 37           | 120            | 94            | 118               | 48           | 818            | 81            | 102               | 35           | 2.025                         | 69            | 83                | 11           | 20                       |
| 5      | GAZİANTEP | 825-05 | 2        | 1          | OTSS1      | 15.725                | 10.571         | 82            | 98                | 4            | 1.281                   | 79            | 96                | 25           | 78             | 74            | 88                | 9            | 1.011          | 72            | 86                | 18           | 2.784                         | 66            | 78                | 5            | 24                       |
| 5      | GAZİANTEP | 825-06 | 1        | 11         | OTSS1      | 10.496                | 6.712          | 102           | 120               | 32           | 1.351                   | 98            | 119               | 61           | 26             | 88            | 100               | 49           | 811            | 84            | 101               | 49           | 1.596                         | 74            | 87                | 19           | 23                       |
| 5      | GAZİANTEP | 825-06 | 2        | 10         | OTSS1      | 10.617                | 7.260          | 100           | 120               | 30           | 1.154                   | 94            | 115               | 53           | 26             | 87            | 100               | 47           | 710            | 84            | 100               | 46           | 1.467                         | 79            | 88                | 31           | 21                       |
| 5      | GAZİANTEP | 825-06 | 3        | 18         | OTSS3      | 10.319                | 6.851          | 101           | 121               | 31           | 811                     | 87            | 104               | 40           | 20             | 89            | 100               | 55           | 585            | 80            | 89                | 34           | 2.052                         | 81            | 89                | 34           | 26                       |
| 5      | HATAY     | 825-07 | 1        | 2          | TAHMİN     | 8.066                 | 4.699          |               |                   |              | 616                     |               |                   |              | 6              |               |                   |              | 474            |               |                   |              | 2.271                         |               |                   |              | 34                       |
| 5      | HATAY     | 825-07 | 2        | 7          | OTSS3      | 13.229                | 8.916          | 88            | 105               | 9            | 995                     | 79            | 93                | 20           | 15             | 80            | 91                | 16           | 629            | 74            | 86                | 15           | 2.674                         | 75            | 86                | 15           | 25                       |
| 5      | HATAY     | 825-07 | 3        | 13         | TAHMİN     | 12.571                | 8.096          |               |                   |              | 1.431                   |               |                   |              | 21             |               |                   |              | 925            |               |                   |              | 2.098                         |               |                   |              | 24                       |
| 5      | HATAY     | 825-07 | 4        | 24         | OTSS1      | 13.629                | 9.407          | 89            | 105               | 24           | 1.339                   | 86            | 103               | 50           | 20             | 83            | 96                | 48           | 849            | 80            | 95                | 45           | 2.014                         | 79            | 89                | 41           | 21                       |
| 5      | HATAY     | 825-07 | 5        | 2          | OTSS1      | 21.125                | 14.708         | 81            | 97                | 4            | 2.172                   | 78            | 95                | 23           | 32             | 74            | 86                | 6            | 1.417          | 71            | 87                | 19           | 2.796                         | 70            | 84                | 14           | 20                       |
| 5      | HATAY     | 825-08 | 1        | 9          | OTSS3      | 19.545                | 13.697         | 98            | 116               | 22           | 1.498                   | 86            | 102               | 36           | 31             | 87            | 99                | 42           | 888            | 76            | 88                | 26           | 3.431                         | 77            | 88                | 23           | 22                       |
| 5      | HATAY     | 825-08 | 2        | 23         | OTSS3      | 30.765                | 23.490         | 93            | 108               | 12           | 2.322                   | 84            | 99                | 33           | 319            | 91            | 99                | 60           | 1.314          | 75            | 87                | 20           | 3.320                         | 74            | 86                | 18           | 15                       |
| 5      | HATAY     | 825-09 | 1        | 10         | OTSS3      | 64.241                | 56.181         | 66            | 81                | 1            | 3.743                   | 59            | 76                | 2            | 537            | 64            | 77                | 1            | 2.409          | 51            | 62                | 1            | 1.371                         | 53            | 64                | 2            | 6                        |
| 5      | HATAY     | 825-09 | 2        | 6          | TAHMİN     | 20.383                | 17.368         |               |                   |              | 1.943                   |               |                   |              | 3              |               |                   |              | 575            |               |                   |              | 494                           |               |                   |              | 5                        |
| 5      | HATAY     | 825-09 | 3        | 13         | OTSS1      | 9.097                 | 7.719          | 79            | 94                | 5            | 966                     | 76            | 92                | 25           | 3              | 62            |                   | 11           | 309            | 71            | 85                | 19           | 100                           | 68            | 83                | 20           | 4                        |
| 5      | HATAY     | 825-09 | 4        | 24         | OTSS1      | 3.568                 | 2.662          | 86            | 102               | 6            | 475                     | 83            | 99                | 32           | 2              | 70            |                   | 0            | 296            | 71            | 88                | 22           | 133                           | 71            | 87                | 23           | 12                       |
| 5      | HATAY     | 825-09 | 5        | 5          | TAHMİN     | 181                   | 148            |               |                   |              | 26                      |               |                   |              | 0              |               |                   |              | 7              |               |                   |              | 0                             |               |                   |              | 4                        |
| 5      | HATAY     | 827-01 | 1        | 25         | OTSS3      | 8.812                 | 6.345          | 100           | 120               | 27           | 593                     | 89            | 105               | 45           | 13             | 91            | 101               | 60           | 401            | 78            | 89                | 35           | 1.460                         | 79            | 88                | 24           | 21                       |
| 5      | HATAY     | 827-01 | 2        | 9          | OTSS1      | 7.606                 | 5.157          | 101           | 123               | 52           | 824                     | 102           | 126               | 76           | 21             | 91            | 102               | 78           | 526            | 92            | 110               | 70           | 1.078                         | 82            | 92                | 52           | 21                       |
| 5      | HATAY     | 827-01 | 3        | 7          | TAHMİN     | 6.713                 | 4.684          |               |                   |              | 717                     |               |                   |              | 13             |               |                   |              | 366            |               |                   |              | 933                           |               |                   |              | 19                       |
| 5      | HATAY     | 827-01 | 4        | 3          | TAHMİN     | 3.328                 | 2.184          |               |                   |              | 298                     |               |                   |              | 4              |               |                   |              | 131            |               |                   |              | 711                           |               |                   |              | 25                       |
| 5      | K.MARAŞ   | 835-01 | 1        | 28         | OTSS3      | 19.062                | 14.920         | 99            | 116               | 24           | 1.418                   | 86            | 101               | 35           | 174            | 93            | 100               | 74           | 750            | 79            | 89                | 23           | 1.800                         | 77            | 86                | 17           | 13                       |
| 5      | K.MARAŞ   | 835-01 | 2        | 3          | OTSS1      | 23.544                | 16.635         | 86            | 102               | 6            | 2.098                   | 80            | 98                | 28           | 193            | 81            | 94                | 24           | 1.404          | 74            | 88                | 22           | 3.214                         | 70            | 83                | 11           | 20                       |
| 5      | K.MARAŞ   | 835-01 | 3        | 7          | OTSS1      | 20.704                | 13.945         | 76            | 90                | 3            | 1.627                   | 71            | 86                | 12           | 180            | 69            | 81                | 8            | 1.477          | 66            | 78                | 8            | 3.475                         | 60            | 71                | 3            | 24                       |

2025 YILI  
KARAYOLLARI 5. BÖLGE MÜDÜRLÜĞÜ  
DEVLET YOLLARI YILLIK ORTALAMA GÜNLÜK TRAFİK DEĞERLERİ VE HIZ BİLGİLERİ

| BL. NO | İLİ       | KKNO   | DİLİM NO | UZUNLUK KM | SAYIM TÜRÜ | TOPLAM YOGT Taşıt/Gün | OTOMOBİL       |                |                   |              | ORTA YÜKLÜ TİCARİ TAŞIT |                |                   |              | OTOBÜS         |                |                   |              | KAMYON         |                |                   |              | KMY+RÖMORK, ÇEKİCİ+YARI RÖMORK |                |                   |              | AĞIR TAŞIT (YÜK) YÜZDESİ |
|--------|-----------|--------|----------|------------|------------|-----------------------|----------------|----------------|-------------------|--------------|-------------------------|----------------|-------------------|--------------|----------------|----------------|-------------------|--------------|----------------|----------------|-------------------|--------------|--------------------------------|----------------|-------------------|--------------|--------------------------|
|        |           |        |          |            |            |                       | YOGT Taşıt/Gün | ORT. HIZ km/sa | %85'lik HIZ km/sa | HIZ İHLALI % | YOGT Taşıt/Gün          | ORT. HIZ km/sa | %85'lik HIZ km/sa | HIZ İHLALI % | YOGT Taşıt/Gün | ORT. HIZ km/sa | %85'lik HIZ km/sa | HIZ İHLALI % | YOGT Taşıt/Gün | ORT. HIZ km/sa | %85'lik HIZ km/sa | HIZ İHLALI % | YOGT Taşıt/Gün                 | ORT. HIZ km/sa | %85'lik HIZ km/sa | HIZ İHLALI % |                          |
| 5      | K.MARAŞ   | 835-01 | 4        | 6          | OTSS1      | 12.738                | 8.793          | 81             | 94                | 2            | 1.308                   | 77             | 92                | 18           | 90             | 70             | 81                | 4            | 1.008          | 69             | 83                | 12           | 1.539                          | 63             | 76                | 5            | 20                       |
| 5      | GAZİANTEP | 835-02 | 1        | 9          | OTSS3      | 18.952                | 14.666         | 97             | 113               | 19           | 1.408                   | 87             | 102               | 40           | 60             | 88             | 98                | 50           | 830            | 75             | 88                | 21           | 1.988                          | 76             | 88                | 21           | 15                       |
| 5      | GAZİANTEP | 835-02 | 2        | 9          | TAHMİN     | 30.866                | 24.288         |                |                   |              | 2.050                   |                |                   |              | 63             |                |                   |              | 1.522          |                |                   |              | 2.943                          |                |                   |              | 14                       |
| 5      | GAZİANTEP | 850-13 | 1        | 11         | OTSS1      | 3.888                 | 3.093          | 85             | 102               | 37           | 371                     | 82             | 99                | 52           | 2              | 68             |                   | 23           | 275            | 78             | 91                | 41           | 147                            | 71             | 82                | 19           | 11                       |
| 5      | GAZİANTEP | 850-13 | 2        | 27         | OTSS1      | 5.751                 | 4.550          | 95             | 111               | 17           | 642                     | 89             | 107               | 51           | 5              | 78             |                   | 14           | 405            | 83             | 102               | 49           | 149                            | 67             | 86                | 16           | 10                       |
| 5      | GAZİANTEP | 850-13 | 3        | 26         | OTSS3      | 12.342                | 10.571         | 85             | 100               | 5            | 1.083                   | 77             | 92                | 19           | 20             | 75             | 81                | 4            | 428            | 65             | 81                | 8            | 240                            | 66             | 78                | 4            | 5                        |
| 5      | GAZİANTEP | 850-13 | 4        | 8          | TAHMİN     | 37.738                | 25.919         |                |                   |              | 5.853                   |                |                   |              | 578            |                |                   |              | 3.427          |                |                   |              | 1.961                          |                |                   |              | 14                       |
| 5      | GAZİANTEP | 850-14 | 1        | 3          | TAHMİN     | 45.374                | 37.663         |                |                   |              | 2.790                   |                |                   |              | 885            |                |                   |              | 2.984          |                |                   |              | 1.052                          |                |                   |              | 9                        |
| 5      | GAZİANTEP | 850-14 | 2        | 2          | TAHMİN     | 40.112                | 30.732         |                |                   |              | 4.456                   |                |                   |              | 89             |                |                   |              | 3.687          |                |                   |              | 1.148                          |                |                   |              | 12                       |
| 5      | GAZİANTEP | 850-14 | 3        | 11         | OTSS3      | 33.373                | 27.134         | 82             | 99                | 4            | 2.268                   | 80             | 98                | 28           | 425            | 93             | 113               | 55           | 2.502          | 87             | 103               | 57           | 1.044                          | 70             | 83                | 11           | 11                       |
| 5      | GAZİANTEP | 850-14 | 4        | 24         | OTSS3      | 12.938                | 11.090         | 98             | 115               | 22           | 865                     | 88             | 105               | 45           | 32             | 91             | 100               | 65           | 284            | 76             | 89                | 24           | 667                            | 77             | 87                | 20           | 7                        |
| 5      | KİLİS     | 850-15 | 1        | 15         | OTSS3      | 12.568                | 10.135         | 90             | 107               | 11           | 1.416                   | 85             | 101               | 35           | 58             | 100            | 114               | 75           | 417            | 83             | 103               | 42           | 542                            | 75             | 87                | 19           | 8                        |
| 5      | KİLİS     | 850-15 | 2        | 7          | OTSS1      | 14.667                | 11.898         | 84             | 102               | 7            | 1.270                   | 83             | 101               | 33           | 46             | 80             | 94                | 26           | 892            | 79             | 96                | 38           | 561                            | 70             | 84                | 13           | 10                       |
| 5      | KİLİS     | 850-15 | 3        | 8          | TAHMİN     | 5.661                 | 3.917          |                |                   |              | 894                     |                |                   |              | 3              |                |                   |              | 513            |                |                   |              | 334                            |                |                   |              | 15                       |

**2025 YILI**  
**KARAYOLLARI 5. BÖLGE MÜDÜRLÜĞÜ**  
**YILLIK TAŞIT-KM, YOLCU-KM VE TON-KM DEĞERLERİ**

| <b><u>TAŞIT KİLOMETRE DEĞERLERİ (BİN)</u></b>              |                      |                           |                      |
|--|----------------------|---------------------------|----------------------|
|  | <b><u>OTOYOL</u></b> | <b><u>DEVLET YOLU</u></b> | <b><u>TOPLAM</u></b> |
| OTOMOBİL-KM  | 3.951.976            | 7.385.872                 | 11.337.848           |
| ORTA YÜKLÜ TİCARİ TAŞIT-KM                                 | 328.826              | 845.217                   | 1.174.043            |
| OTOBÜS-KM  | 212.166              | 68.288                    | 280.454              |
| KAMYON-KM  | 636.437              | 508.064                   | 1.144.501            |
| KAMYON+RÖMORK,ÇEKİCİ+YARI RÖMORK-KM                        | 944.048              | 846.512                   | 1.790.560            |
| <b><u>TAŞIT-KM, YOLCU-KM VE TON-KM DEĞERLERİ (BİN)</u></b> |                      |                           |                      |
|  | <b><u>OTOYOL</u></b> | <b><u>DEVLET YOLU</u></b> | <b><u>TOPLAM</u></b> |
| TAŞIT-KM   | 6.073.454            | 9.653.954                 | 15.727.408           |
| YOLCU-KM   | 16.580.041           | 23.029.396                | 39.609.437           |
| TON-KM   | 22.003.221           | 18.241.328                | 40.244.549           |
| <b><u>TÜRKİYE GENELİNE ORANI</u></b>                       |                      |                           |                      |
|  | <b><u>OTOYOL</u></b> | <b><u>DEVLET YOLU</u></b> | <b><u>TOPLAM</u></b> |
| TAŞIT-KM   | 17%                  | 9%                        | 11%                  |
| YOLCU-KM   | 17%                  | 8%                        | 11%                  |
| TON-KM   | 22%                  | 8%                        | 12%                  |

2025 YILI  
KARAYOLLARI 5. BÖLGE MÜDÜRLÜĞÜ  
TAŞIT HACİMLERİNE GÖRE OTOYOL VE DEVLET YOLLARI UZUNLUKLARI

| <u>TOPLAM TAŞIT HACİMLERİNE GÖRE</u> |               |          |                    |          | <u>TİCARİ TAŞIT HACİMLERİNE GÖRE</u> |               |          |                    |          |
|--------------------------------------|---------------|----------|--------------------|----------|--------------------------------------|---------------|----------|--------------------|----------|
| <u>TOPLAM TAŞIT</u>                  | <u>OTOYOL</u> |          | <u>DEVLET YOLU</u> |          | <u>TİCARİ TAŞIT</u>                  | <u>OTOYOL</u> |          | <u>DEVLET YOLU</u> |          |
| <u>HACMİ</u>                         | <u>A</u>      | <u>B</u> | <u>A</u>           | <u>B</u> | <u>HACMİ</u>                         | <u>A</u>      | <u>B</u> | <u>A</u>           | <u>B</u> |
| 1 - 250                              | 0             | 0        | 5                  | 181      | 1 - 250                              | 0             | 0        | 61                 | 184      |
| 251 - 500                            | 0             | 0        | 0                  | 0        | 251 - 500                            | 0             | 0        | 130                | 354      |
| 501 - 1000                           | 0             | 0        | 60                 | 871      | 501 - 1000                           | 0             | 0        | 241                | 758      |
| 1001 - 1500                          | 0             | 0        | 67                 | 1300     | 1001 - 1500                          | 0             | 0        | 291                | 1313     |
| 1501 - 3000                          | 0             | 0        | 153                | 2490     | 1501 - 3000                          | 3             | 2812     | 531                | 2138     |
| 3001 - 5000                          | 0             | 0        | 234                | 3947     | 3001 - 5000                          | 66            | 4272     | 472                | 4021     |
| 5001 - 6500                          | 8             | 5928     | 245                | 5771     | 5001 - 6500                          | 51            | 6065     | 174                | 5723     |
| 6501 - 10000                         | 4             | 7461     | 224                | 8118     | 6501 - 10000                         | 120           | 8365     | 158                | 7740     |
| 10001 - 15000                        | 7             | 14954    | 448                | 12052    | 10001 - 15000                        | 232           | 12252    | 27                 | 12551    |
| 15001 - 20000                        | 106           | 18475    | 231                | 17747    | 15001 - 20000                        | 48            | 15789    | 0                  | 0        |
| 20001 -                              | 418           | 34687    | 418                | 29358    | 20001 -                              | 23            | 26455    | 0                  | 0        |

A = TOPLAM YOL UZUNLUĞU (KM)

B = AĞIRLIKLI TOPLAM TAŞIT ORTALAMASI

TİCARİ TAŞIT = ORTA YÜKLÜ TİCARİ TAŞIT, OTOBÜS, KAMYON, KAMYON+RÖMORK, ÇEKİCİ+YARI RÖMORK



# 6.Bölge Müdürlüğü - KAYSERİ

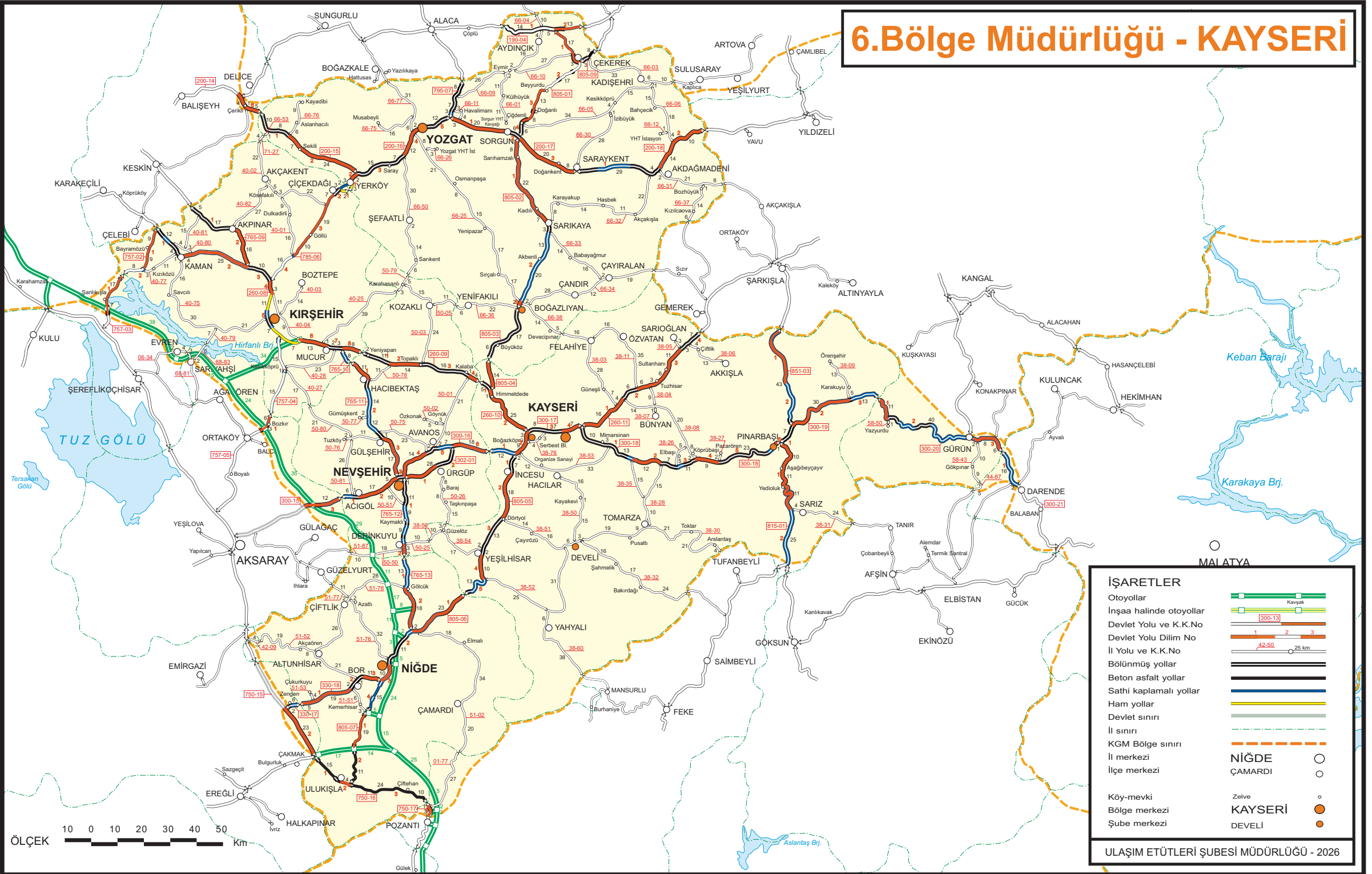

**İŞARETLER**

|                         |  |                |  |
|-------------------------|--|----------------|--|
| Otoyollar               |  | Kavak          |  |
| İnşaa halinde otoyollar |  |                |  |
| Devlet Yolu ve K.K.No   |  |                |  |
| Devlet Yolu Dilim No    |  |                |  |
| İl Yolu ve K.K.No       |  |                |  |
| Bölünmüş yollar         |  |                |  |
| Beton asfalt yollar     |  |                |  |
| Sathi kaplamalı yollar  |  |                |  |
| Ham yollar              |  |                |  |
| Devlet sınırı           |  |                |  |
| İl sınırı               |  |                |  |
| KGM Bölge sınırı        |  |                |  |
| İl merkezi              |  | <b>NİĞDE</b>   |  |
| İlçe merkezi            |  | <b>ÇAMARDI</b> |  |
| Köy-mevki               |  | Zelve          |  |
| Bölge merkezi           |  | <b>KAYSERİ</b> |  |
| Şube merkezi            |  | <b>DEVELİ</b>  |  |

ULAŞIM ETÜTLERİ ŞUBESİ MÜDÜRLÜĞÜ - 2026



# KARAYOLLARI 6.BÖLGE MÜDÜRLÜĞÜ - KAYSERİ

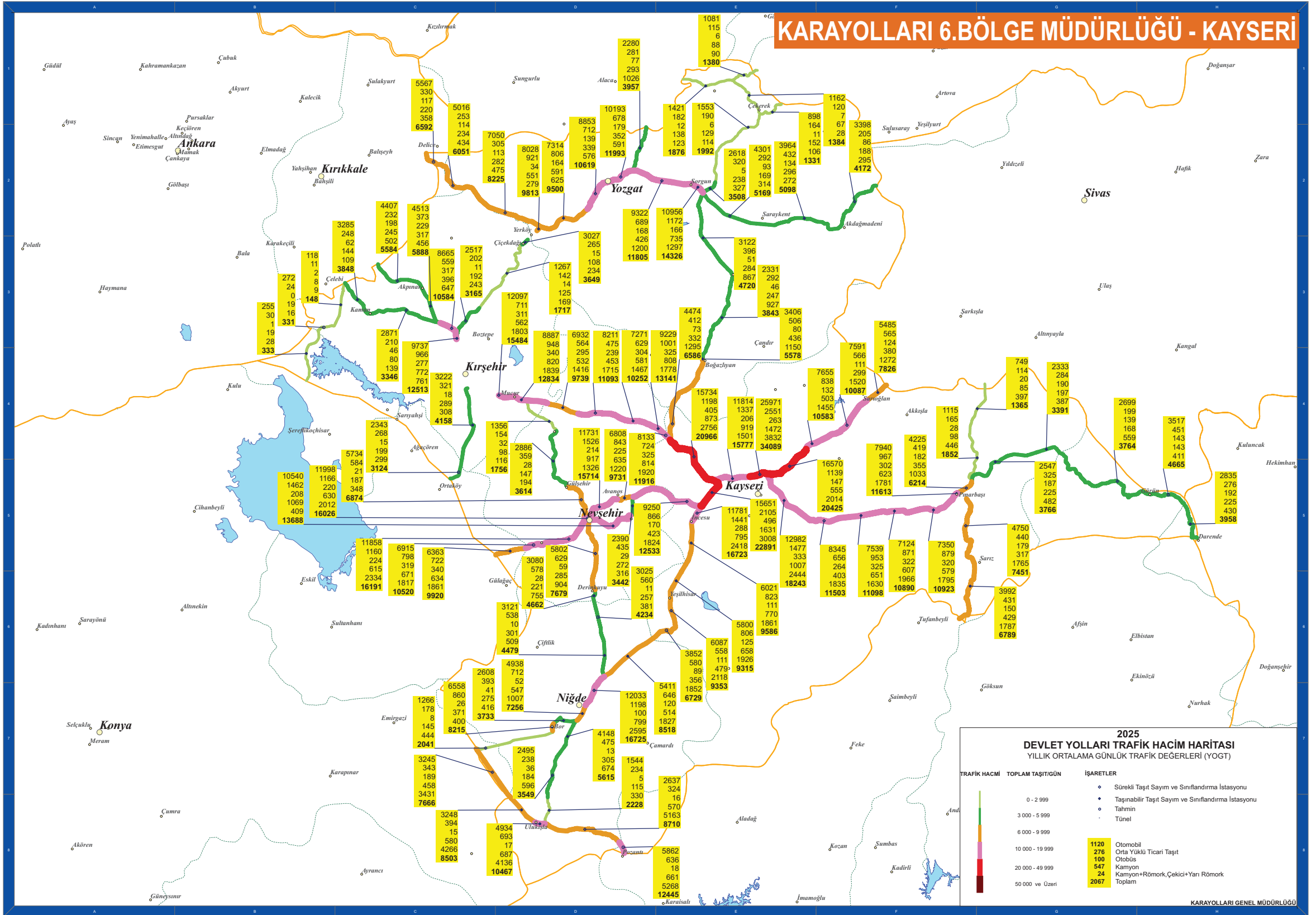

**2025**  
**DEVLET YOLLARI TRAFİK HACİM HARİTASI**  
YILLIK ORTALAMA GÜNLÜK TRAFİK DEĞERLERİ (YOGT)

| TRAFİK HACMİ    | TOPLAM TAŞIT/GÜN | İŞARETLER  |
|-----------------|------------------|--|
| 0 - 2.999       |                  | • Sürekli Taşıt Sayım ve Sınıflandırma İstasyonu     |
| 3.000 - 5.999   |                  | • Taşınabilir Taşıt Sayım ve Sınıflandırma İstasyonu |
| 6.000 - 9.999   |                  | • Tahmin   |
| 10.000 - 19.999 |                  | • Tünel  |
| 20.000 - 49.999 |                  |  |
| 50.000 ve Üzeri |                  |  |

|      |                                   |
|------|-----------------------------------|
| 1120 | Otomobil                          |
| 276  | Orta Yüklü Ticari Taşıt           |
| 100  | Otobüs                            |
| 547  | Kamyon                            |
| 24   | Kamyon+Römork, Çekici+Yarı Römork |
| 2067 | Toplam                            |



2025 YILI  
KARAYOLLARI 6. BÖLGE MÜDÜRLÜĞÜ  
DEVLET YOLLARI YILLIK ORTALAMA GÜNLÜK TRAFİK DEĞERLERİ VE HIZ BİLGİLERİ

| BL. NO | İLİ       | KKNO   | DİLİM NO | UZUNLUK KM | SAYIM TÜRÜ | TOPLAM YOGT Taşıt/Gün | OTOMOBİL       |               |                   |              | ORTA YÜKLÜ TİCARİ TAŞIT |               |                   |              | OTOBÜS         |               |                   |              | KAMYON         |               |                   |              | KMY+RÖMORK,ÇEKİCİ+YARI RÖMORK |               |                   |              | AĞIR TAŞIT (YÜK) YÜZDESİ |
|--------|-----------|--------|----------|------------|------------|-----------------------|----------------|---------------|-------------------|--------------|-------------------------|---------------|-------------------|--------------|----------------|---------------|-------------------|--------------|----------------|---------------|-------------------|--------------|-------------------------------|---------------|-------------------|--------------|--------------------------|
|        |           |        |          |            |            |                       | YOGT Taşıt/Gün | ORT.HIZ km/sa | %85'lik HIZ km/sa | HIZ İHLALİ % | YOGT Taşıt/Gün          | ORT.HIZ km/sa | %85'lik HIZ km/sa | HIZ İHLALİ % | YOGT Taşıt/Gün | ORT.HIZ km/sa | %85'lik HIZ km/sa | HIZ İHLALİ % | YOGT Taşıt/Gün | ORT.HIZ km/sa | %85'lik HIZ km/sa | HIZ İHLALİ % | YOGT Taşıt/Gün                | ORT.HIZ km/sa | %85'lik HIZ km/sa | HIZ İHLALİ % |                          |
| 6      | YOZGAT    | 190-04 | 1        | 19         | OTSS1      | 1.876                 | 1.421          | 103           | 125               | 38           | 182                     | 94            | 117               | 54           | 12             | 89            | 97                | 51           | 138            | 80            | 97                | 34           | 123                           | 75            | 85                | 14           | 14                       |
| 6      | YOZGAT    | 190-04 | 2        | 13         | OTSS1      | 1.380                 | 1.081          | 96            | 116               | 67           | 115                     | 94            | 119               | 74           | 6              | 85            |                   | 74           | 88             | 82            | 99                | 55           | 90                            | 79            | 86                | 45           | 13                       |
| 6      | KIRIKKALE | 200-14 | 6        | 10         | TAHMİN     | 6.592                 | 5.567          |               |                   |              | 330                     |               |                   |              | 117            |               |                   |              | 220            |               |                   |              | 358                           |               |                   |              | 9                        |
| 6      | YOZGAT    | 200-15 | 1        | 18         | OTSS3      | 6.051                 | 5.016          | 111           | 128               | 49           | 253                     | 96            | 114               | 59           | 114            | 95            | 100               | 86           | 234            | 83            | 91                | 38           | 434                           | 83            | 90                | 31           | 11                       |
| 6      | YOZGAT    | 200-15 | 2        | 31         | OTSS3      | 8.225                 | 7.050          | 104           | 121               | 33           | 305                     | 88            | 104               | 42           | 113            | 95            | 100               | 85           | 282            | 80            | 89                | 30           | 475                           | 81            | 89                | 26           | 9                        |
| 6      | YOZGAT    | 200-16 | 1        | 3          |            |                       |                |               |                   |              |                         |               |                   |              | HAM YOLLAR     |               |                   |              |                |               |                   |              |                               |               |                   |              |                          |
| 6      | YOZGAT    | 200-16 | 2        | 2          | OTSS1      | 9.813                 | 8.028          | 75            | 92                | 93           | 921                     | 73            | 92                | 91           | 34             | 63            | 83                | 73           | 551            | 64            | 81                | 81           | 279                           | 64            | 78                | 87           | 8                        |
| 6      | YOZGAT    | 200-16 | 3        | 22         | OTSS1      | 9.500                 | 7.314          | 103           | 119               | 32           | 806                     | 99            | 118               | 66           | 164            | 95            | 101               | 80           | 591            | 88            | 103               | 58           | 625                           | 78            | 86                | 19           | 13                       |
| 6      | YOZGAT    | 200-16 | 4        | 14         | OTSS3      | 10.619                | 8.853          | 102           | 118               | 28           | 712                     | 93            | 107               | 56           | 139            | 95            | 99                | 82           | 339            | 81            | 92                | 36           | 576                           | 80            | 88                | 25           | 9                        |
| 6      | YOZGAT    | 200-16 | 5        | 12         | OTSS3      | 11.993                | 10.193         | 106           | 122               | 36           | 678                     | 93            | 107               | 56           | 179            | 95            | 100               | 83           | 352            | 82            | 94                | 45           | 591                           | 82            | 95                | 40           | 8                        |
| 6      | YOZGAT    | 200-17 | 1        | 23         | OTSS3      | 11.805                | 9.322          | 101           | 116               | 25           | 689                     | 89            | 101               | 39           | 168            | 93            | 99                | 75           | 426            | 81            | 90                | 34           | 1.200                         | 78            | 85                | 15           | 14                       |
| 6      | YOZGAT    | 200-17 | 2        | 6          | OTSS1      | 14.326                | 10.956         | 71            | 94                | 69           | 1.172                   | 67            | 92                | 65           | 166            | 67            | 91                | 74           | 735            | 65            | 84                | 66           | 1.297                         | 62            | 77                | 67           | 14                       |
| 6      | YOZGAT    | 200-17 | 3        | 28         | OTSS3      | 5.169                 | 4.301          | 112           | 132               | 49           | 292                     | 96            | 114               | 60           | 93             | 97            | 100               | 91           | 169            | 87            | 95                | 48           | 314                           | 83            | 95                | 37           | 9                        |
| 6      | YOZGAT    | 200-18 | 1        | 33         | OTSS1      | 5.098                 | 3.964          | 101           | 121               | 33           | 432                     | 104           | 126               | 69           | 134            | 98            | 108               | 76           | 296            | 96            | 117               | 66           | 272                           | 85            | 94                | 46           | 11                       |
| 6      | YOZGAT    | 200-18 | 2        | 24         | OTSS3      | 4.172                 | 3.398          | 95            | 114               | 19           | 205                     | 82            | 100               | 34           | 86             | 84            | 99                | 41           | 188            | 72            | 88                | 21           | 295                           | 76            | 91                | 25           | 12                       |
| 6      | KIRŞEHİR  | 260-08 | 1        | 17         | OTSS1      | 3.848                 | 3.285          | 94            | 111               | 17           | 248                     | 90            | 109               | 49           | 62             | 89            | 98                | 55           | 144            | 80            | 94                | 35           | 109                           | 74            | 84                | 13           | 7                        |
| 6      | KIRŞEHİR  | 260-08 | 2        | 29         | OTSS3      | 3.346                 | 2.871          | 107           | 126               | 39           | 210                     | 94            | 109               | 61           | 46             | 93            | 99                | 71           | 80             | 81            | 93                | 39           | 139                           | 83            | 97                | 40           | 7                        |
| 6      | KIRŞEHİR  | 260-08 | 3        | 10         | OTSS3      | 10.584                | 8.665          | 88            | 103               | 7            | 559                     | 80            | 95                | 23           | 317            | 80            | 96                | 27           | 396            | 72            | 84                | 12           | 647                           | 71            | 81                | 10           | 10                       |
| 6      | KIRŞEHİR  | 260-08 | 4        | 3          | OTSS1      | 12.513                | 9.737          | 100           | 117               | 26           | 966                     | 100           | 121               | 62           | 277            | 94            | 102               | 74           | 772            | 85            | 101               | 46           | 761                           | 77            | 86                | 17           | 12                       |
| 6      | KIRŞEHİR  | 260-08 | 5        | 25         |            |                       |                |               |                   |              |                         |               |                   |              | HAM YOLLAR     |               |                   |              |                |               |                   |              |                               |               |                   |              |                          |
| 6      | KIRŞEHİR  | 260-08 | 6        | 14         | OTSS3      | 15.484                | 12.097         | 105           | 121               | 35           | 711                     | 89            | 103               | 45           | 311            | 94            | 100               | 78           | 562            | 78            | 88                | 26           | 1.803                         | 78            | 86                | 17           | 15                       |
| 6      | KIRŞEHİR  | 260-08 | 7        | 5          | OTSS1      | 12.834                | 8.887          | 101           | 118               | 29           | 948                     | 98            | 120               | 59           | 340            | 94            | 101               | 76           | 820            | 82            | 95                | 39           | 1.839                         | 76            | 85                | 14           | 21                       |
| 6      | KIRŞEHİR  | 260-08 | 8        | 8          | G.TRAF     | 9.739                 | 6.932          |               |                   |              | 564                     |               |                   |              | 295            |               |                   |              | 532            |               |                   |              | 1.416                         |               |                   |              | 20                       |
| 6      | NEVŞEHİR  | 260-09 | 1        | 13         | OTSS1      | 9.739                 | 6.932          | 107           | 123               | 42           | 564                     | 98            | 120               | 62           | 295            | 95            | 99                | 87           | 532            | 85            | 97                | 46           | 1.416                         | 78            | 85                | 15           | 20                       |
| 6      | NEVŞEHİR  | 260-09 | 2        | 14         | OTSS3      | 11.093                | 8.211          | 104           | 120               | 34           | 475                     | 89            | 104               | 42           | 239            | 91            | 99                | 68           | 453            | 80            | 89                | 30           | 1.715                         | 80            | 88                | 21           | 20                       |
| 6      | NEVŞEHİR  | 260-09 | 3        | 17         | OTSS1      | 10.252                | 7.271          | 104           | 119               | 32           | 629                     | 95            | 114               | 57           | 304            | 94            | 98                | 82           | 581            | 83            | 94                | 37           | 1.467                         | 78            | 85                | 16           | 20                       |
| 6      | NEVŞEHİR  | 260-09 | 4        | 4          | OTSS1      | 13.141                | 9.229          | 108           | 124               | 43           | 1.001                   | 103           | 124               | 69           | 325            | 97            | 102               | 88           | 808            | 86            | 100               | 51           | 1.778                         | 79            | 87                | 23           | 20                       |
| 6      | KAYSERİ   | 260-10 | 1        | 5          | TAHMİN     | 11.916                | 8.133          |               |                   |              | 724                     |               |                   |              | 325            |               |                   |              | 814            |               |                   |              | 1.920                         |               |                   |              | 23                       |
| 6      | KAYSERİ   | 260-10 | 2        | 26         | OTSS3      | 20.966                | 15.734         | 98            | 113               | 20           | 1.198                   | 86            | 100               | 38           | 405            | 89            | 99                | 63           | 873            | 75            | 87                | 19           | 2.756                         | 76            | 84                | 12           | 17                       |
| 6      | KAYSERİ   | 260-11 | 1        | 20         | OTSS3      | 20.425                | 16.570         | 93            | 108               | 11           | 1.139                   | 83            | 95                | 27           | 147            | 88            | 98                | 54           | 555            | 76            | 87                | 20           | 2.014                         | 76            | 83                | 10           | 13                       |
| 6      | KAYSERİ   | 260-11 | 2        | 6          | OTSS1      | 10.583                | 7.655          | 93            | 107               | 55           | 838                     | 86            | 101               | 68           | 132            | 86            | 96                | 71           | 503            | 79            | 91                | 66           | 1.455                         | 75            | 83                | 53           | 19                       |
| 6      | KAYSERİ   | 260-11 | 3        | 26         | OTSS3      | 10.087                | 7.591          | 103           | 118               | 30           | 566                     | 89            | 104               | 45           | 111            | 93            | 99                | 76           | 299            | 79            | 89                | 26           | 1.520                         | 78            | 86                | 16           | 18                       |
| 6      | KAYSERİ   | 260-11 | 4        | 10         | OTSS1      | 7.826                 | 5.485          | 107           | 125               | 41           | 565                     | 99            | 119               | 61           | 124            | 94            | 100               | 82           | 380            | 87            | 101               | 51           | 1.272                         | 80            | 86                | 22           | 21                       |

2025 YILI  
KARAYOLLARI 6. BÖLGE MÜDÜRLÜĞÜ  
DEVLET YOLLARI YILLIK ORTALAMA GÜNLÜK TRAFİK DEĞERLERİ VE HIZ BİLGİLERİ

| BL. NO | İLİ      | KKNO   | DİLİM NO | UZUNLUK KM | SAYIM TÜRÜ | TOPLAM YOGT Taşıt/Gün | OTOMOBİL       |               |                   |              | ORTA YÜKLÜ TİCARİ TAŞIT |               |                   |              | OTOBÜS         |               |                   |              | KAMYON         |               |                   |              | KMY+RÖMORK,ÇEKİCİ+YARI RÖMORK |               |                   |              | AĞIR TAŞIT (YÜK) YÜZDESİ |
|--------|----------|--------|----------|------------|------------|-----------------------|----------------|---------------|-------------------|--------------|-------------------------|---------------|-------------------|--------------|----------------|---------------|-------------------|--------------|----------------|---------------|-------------------|--------------|-------------------------------|---------------|-------------------|--------------|--------------------------|
|        |          |        |          |            |            |                       | YOGT Taşıt/Gün | ORT.HIZ km/sa | %85'lik HIZ km/sa | HIZ İHLALİ % | YOGT Taşıt/Gün          | ORT.HIZ km/sa | %85'lik HIZ km/sa | HIZ İHLALİ % | YOGT Taşıt/Gün | ORT.HIZ km/sa | %85'lik HIZ km/sa | HIZ İHLALİ % | YOGT Taşıt/Gün | ORT.HIZ km/sa | %85'lik HIZ km/sa | HIZ İHLALİ % | YOGT Taşıt/Gün                | ORT.HIZ km/sa | %85'lik HIZ km/sa | HIZ İHLALİ % |                          |
| 6      | AKSARAY  | 300-15 | 3        | 12         | OTSS1      | 9.920                 | 6.363          | 104           | 120               | 33           | 722                     | 95            | 115               | 55           | 340            | 93            | 99                | 78           | 634            | 83            | 96                | 40           | 1.861                         | 78            | 85                | 15           | 25                       |
| 6      | NEVŞEHİR | 300-16 | 1        | 7          | TAHMİN     | 10.520                | 6.915          |               |                   |              | 798                     |               |                   |              | 319            |               |                   |              | 671            |               |                   |              | 1.817                         |               |                   |              | 24                       |
| 6      | NEVŞEHİR | 300-16 | 2        | 22         | OTSS3      | 16.191                | 11.858         | 94            | 111               | 16           | 1.160                   | 82            | 97                | 27           | 224            | 89            | 99                | 56           | 615            | 74            | 87                | 18           | 2.334                         | 74            | 85                | 14           | 18                       |
| 6      | NEVŞEHİR | 300-16 | 3        | 2          | TAHMİN     | 16.026                | 11.998         |               |                   |              | 1.166                   |               |                   |              | 220            |               |                   |              | 630            |               |                   |              | 2.012                         |               |                   |              | 16                       |
| 6      | NEVŞEHİR | 300-16 | 4        | 16         | OTSS1      | 15.714                | 11.731         | 96            | 114               | 94           | 1.526                   | 98            | 121               | 91           | 214            | 92            | 104               | 97           | 917            | 85            | 100               | 83           | 1.326                         | 77            | 88                | 74           | 14                       |
| 6      | NEVŞEHİR | 300-16 | 5        | 7          | OTSS1      | 9.731                 | 6.808          | 89            | 104               | 77           | 843                     | 85            | 101               | 84           | 225            | 84            | 92                | 81           | 635            | 78            | 91                | 81           | 1.220                         | 71            | 81                | 75           | 19                       |
| 6      | NEVŞEHİR | 300-16 | 6        | 18         | G.TRAF     | 12.533                | 9.250          |               |                   |              | 866                     |               |                   |              | 170            |               |                   |              | 423            |               |                   |              | 1.824                         |               |                   |              | 18                       |
| 6      | KAYSERİ  | 300-17 | 1        | 12         | OTSS3      | 12.533                | 9.250          | 106           | 122               | 36           | 866                     | 92            | 106               | 53           | 170            | 94            | 100               | 76           | 423            | 81            | 91                | 33           | 1.824                         | 80            | 88                | 25           | 18                       |
| 6      | KAYSERİ  | 300-17 | 2        | 14         | OTSS1      | 22.891                | 15.651         | 89            | 103               | 8            | 2.105                   | 87            | 104               | 36           | 496            | 80            | 95                | 29           | 1.631          | 80            | 94                | 34           | 3.008                         | 73            | 82                | 10           | 20                       |
| 6      | KAYSERİ  | 300-17 | 3        | 15         | OTSS1      | 15.777                | 11.814         | 107           | 126               | 42           | 1.337                   | 101           | 126               | 66           | 206            | 94            | 101               | 75           | 919            | 83            | 102               | 46           | 1.501                         | 77            | 88                | 24           | 15                       |
| 6      | KAYSERİ  | 300-17 | 4        | 7          | OTSS3      | 34.089                | 25.971         | 101           | 119               | 30           | 2.551                   | 91            | 108               | 47           | 263            | 92            | 100               | 69           | 1.472          | 81            | 91                | 31           | 3.832                         | 79            | 87                | 19           | 16                       |
| 6      | KAYSERİ  | 300-18 | 1        | 26         | OTSS1      | 18.243                | 12.982         | 100           | 116               | 26           | 1.477                   | 94            | 113               | 54           | 333            | 94            | 100               | 77           | 1.007          | 81            | 95                | 36           | 2.444                         | 78            | 86                | 21           | 19                       |
| 6      | KAYSERİ  | 300-18 | 2        | 12         | OTSS3      | 11.503                | 8.345          | 105           | 119               | 34           | 656                     | 90            | 103               | 48           | 264            | 96            | 100               | 88           | 403            | 81            | 89                | 34           | 1.835                         | 80            | 88                | 23           | 19                       |
| 6      | KAYSERİ  | 300-18 | 3        | 18         | OTSS1      | 11.098                | 7.539          | 106           | 122               | 40           | 953                     | 100           | 121               | 64           | 325            | 97            | 101               | 89           | 651            | 88            | 101               | 56           | 1.630                         | 80            | 87                | 26           | 21                       |
| 6      | KAYSERİ  | 300-18 | 4        | 9          | OTSS1      | 10.890                | 7.124          | 100           | 115               | 80           | 871                     | 91            | 110               | 85           | 322            | 94            | 99                | 95           | 607            | 82            | 94                | 84           | 1.966                         | 76            | 85                | 76           | 24                       |
| 6      | KAYSERİ  | 300-18 | 5        | 23         | OTSS1      | 10.923                | 7.350          | 105           | 121               | 37           | 879                     | 96            | 114               | 58           | 320            | 95            | 100               | 86           | 579            | 86            | 98                | 48           | 1.795                         | 80            | 87                | 26           | 22                       |
| 6      | KAYSERİ  | 300-18 | 6        | 1          | OTSS1      | 11.613                | 7.940          | 74            | 89                | 48           | 967                     | 69            | 84                | 49           | 302            | 73            | 85                | 52           | 623            | 63            | 77                | 44           | 1.781                         | 59            | 69                | 39           | 21                       |
| 6      | KAYSERİ  | 300-19 | 1        | 7          | OTSS3      | 6.214                 | 4.225          | 91            | 106               | 9            | 419                     | 84            | 98                | 30           | 182            | 91            | 100               | 61           | 355            | 82            | 98                | 39           | 1.033                         | 78            | 88                | 19           | 22                       |
| 6      | KAYSERİ  | 300-19 | 2        | 30         | OTSS1      | 3.766                 | 2.547          | 111           | 131               | 52           | 325                     | 105           | 131               | 68           | 187            | 97            | 104               | 86           | 225            | 88            | 102               | 55           | 482                           | 77            | 87                | 24           | 19                       |
| 6      | KAYSERİ  | 300-19 | 3        | 13         | OTSS1      | 3.391                 | 2.333          | 106           | 124               | 41           | 284                     | 98            | 120               | 61           | 190            | 91            | 99                | 58           | 197            | 82            | 97                | 40           | 387                           | 74            | 84                | 12           | 17                       |
| 6      | SİVAS    | 300-20 | 1        | 11         | G.TRAF     | 3.391                 | 2.333          |               |                   |              | 284                     |               |                   |              | 190            |               |                   |              | 197            |               |                   |              | 387                           |               |                   |              | 17                       |
| 6      | SİVAS    | 300-20 | 2        | 40         | OTSS3      | 3.764                 | 2.699          | 108           | 125               | 45           | 199                     | 92            | 108               | 53           | 139            | 95            | 100               | 82           | 168            | 85            | 94                | 49           | 559                           | 86            | 98                | 47           | 19                       |
| 6      | SİVAS    | 300-20 | 3        | 16         | TAHMİN     | 4.665                 | 3.517          |               |                   |              | 451                     |               |                   |              | 143            |               |                   |              | 143            |               |                   |              | 411                           |               |                   |              | 12                       |
| 6      | MALATYA  | 300-21 | 1        | 18         | OTSS1      | 3.958                 | 2.835          | 103           | 122               | 34           | 276                     | 97            | 117               | 59           | 192            | 95            | 101               | 84           | 225            | 84            | 97                | 47           | 430                           | 80            | 87                | 24           | 17                       |
| 6      | NEVŞEHİR | 302-01 | 1        | 19         | OTSS1      | 13.688                | 10.540         | 92            | 110               | 15           | 1.462                   | 92            | 110               | 53           | 208            | 82            | 93                | 23           | 1.069          | 88            | 102               | 60           | 409                           | 79            | 90                | 30           | 11                       |
| 6      | NEVŞEHİR | 302-01 | 2        | 9          | OTSS1      | 3.442                 | 2.390          | 104           | 123               | 35           | 435                     | 103           | 124               | 75           | 29             | 94            | 102               | 75           | 272            | 95            | 110               | 78           | 316                           | 83            | 91                | 43           | 17                       |
| 6      | KONYA    | 330-17 | 0        | 8          | OTSS3      | 2.041                 | 1.266          | 98            | 116               | 24           | 178                     | 85            | 102               | 37           | 8              | 94            |                   | 78           | 145            | 76            | 87                | 18           | 444                           | 78            | 86                | 17           | 29                       |
| 6      | NİĞDE    | 330-18 | 1        | 24         | G.TRAF     | 2.041                 | 1.266          |               |                   |              | 178                     |               |                   |              | 8              |               |                   |              | 145            |               |                   |              | 444                           |               |                   |              | 29                       |
| 6      | NİĞDE    | 330-18 | 2        | 3          | OTSS1      | 8.215                 | 6.558          | 63            | 76                | 0            | 860                     | 61            | 76                | 3            | 26             | 66            | 79                | 5            | 371            | 58            | 73                | 4            | 400                           | 56            | 69                | 1            | 9                        |
| 6      | NİĞDE    | 330-18 | 3        | 11         | OTSS1      | 3.733                 | 2.608          | 67            | 81                | 21           | 393                     | 65            | 79                | 18           | 41             | 60            | 68                | 7            | 275            | 59            | 72                | 11           | 416                           | 54            | 65                | 5            | 19                       |
| 6      | KONYA    | 750-15 | 2        | 23         | OTSS3      | 7.666                 | 3.245          | 104           | 118               | 32           | 343                     | 86            | 99                | 33           | 189            | 94            | 99                | 81           | 458            | 79            | 88                | 23           | 3.431                         | 77            | 83                | 10           | 51                       |
| 6      | NİĞDE    | 750-16 | 1        | 15         | OTSS1      | 8.503                 | 3.248          | 81            | 96                | 24           | 394                     | 79            | 92                | 43           | 15             | 79            | 91                | 50           | 580            | 75            | 85                | 30           | 4.266                         | 74            | 83                | 26           | 57                       |
| 6      | NİĞDE    | 750-16 | 2        | 4          | OTSS1      | 10.467                | 4.934          | 70            | 83                | 95           | 693                     | 70            | 83                | 94           | 17             | 71            | 86                | 96           | 687            | 66            | 78                | 92           | 4.136                         | 64            | 74                | 92           | 46                       |

2025 YILI  
KARAYOLLARI 6. BÖLGE MÜDÜRLÜĞÜ  
DEVLET YOLLARI YILLIK ORTALAMA GÜNLÜK TRAFİK DEĞERLERİ VE HIZ BİLGİLERİ

| BL. NO     | İLİ      | KKNO   | DİLİM NO | UZUNLUK KM | SAYIM TÜRÜ | TOPLAM YOGT Taşıt/Gün | OTOMOBİL       |               |                   |              | ORTA YÜKLÜ TİCARİ TAŞIT |               |                   |              | OTOBÜS         |               |                   |              | KAMYON         |               |                   |              | KMY+RÖMORK,ÇEKİCİ+YARI RÖMORK |               |                   |              | AĞIR TAŞIT (YÜK) YÜZDESİ |
|------------|----------|--------|----------|------------|------------|-----------------------|----------------|---------------|-------------------|--------------|-------------------------|---------------|-------------------|--------------|----------------|---------------|-------------------|--------------|----------------|---------------|-------------------|--------------|-------------------------------|---------------|-------------------|--------------|--------------------------|
|            |          |        |          |            |            |                       | YOGT Taşıt/Gün | ORT.HIZ km/sa | %85'lik HIZ km/sa | HIZ İHLALİ % | YOGT Taşıt/Gün          | ORT.HIZ km/sa | %85'lik HIZ km/sa | HIZ İHLALİ % | YOGT Taşıt/Gün | ORT.HIZ km/sa | %85'lik HIZ km/sa | HIZ İHLALİ % | YOGT Taşıt/Gün | ORT.HIZ km/sa | %85'lik HIZ km/sa | HIZ İHLALİ % | YOGT Taşıt/Gün                | ORT.HIZ km/sa | %85'lik HIZ km/sa | HIZ İHLALİ % |                          |
| 6          | NİĞDE    | 750-16 | 3        | 34         | OTSS3      | 8.710                 | 2.637          | 79            | 95                | 21           | 324                     | 74            | 86                | 27           | 16             | 75            | 88                | 34           | 570            | 70            | 82                | 18           | 5.163                         | 70            | 81                | 16           | 66                       |
| 6          | MERSİN   | 750-17 | 1        | 4          | TAHMİN     | 12.445                | 5.862          |               |                   |              | 636                     |               |                   |              | 18             |               |                   |              | 661            |               |                   |              | 5.268                         |               |                   |              | 48                       |
| 6          | KIRŞEHİR | 757-02 | 1        | 18         | OTSS1      | 148                   | 118            | 78            | 98                | 61           | 11                      | 76            | 95                | 59           | 2              | 106           |                   | 79           | 8              | 77            |                   | 55           | 9                             | 69            |                   | 47           | 11                       |
| 6          | KIRŞEHİR | 757-02 | 2        | 8          | TAHMİN     | 331                   | 272            |               |                   |              | 24                      |               |                   |              | 0              |               |                   |              | 19             |               |                   |              | 16                            |               |                   |              | 11                       |
| 6          | KIRŞEHİR | 757-03 | 1        | 24         | OTSS1      | 333                   | 255            | 76            | 91                | 17           | 30                      | 73            | 89                | 36           | 1              | 74            |                   | 50           | 19             | 69            | 84                | 23           | 28                            | 63            | 77                | 8            | 14                       |
| 6          | KIRŞEHİR | 757-04 | 0        | 31         | OTSS1      | 4.158                 | 3.222          | 83            | 99                | 31           | 321                     | 80            | 97                | 45           | 18             | 83            | 95                | 67           | 289            | 73            | 86                | 30           | 308                           | 68            | 79                | 13           | 14                       |
| 6          | AKSARAY  | 757-05 | 1        | 9          | TAHMİN     | 3.124                 | 2.343          |               |                   |              | 268                     |               |                   |              | 15             |               |                   |              | 199            |               |                   |              | 299                           |               |                   |              | 16                       |
| 6          | KIRŞEHİR | 765-09 | 1        | 22         | OTSS3      | 5.584                 | 4.407          | 110           | 127               | 46           | 232                     | 92            | 108               | 52           | 198            | 96            | 100               | 90           | 245            | 81            | 90                | 31           | 502                           | 80            | 89                | 24           | 13                       |
| 6          | KIRŞEHİR | 765-09 | 2        | 16         | OTSS1      | 5.888                 | 4.513          | 105           | 121               | 100          | 373                     | 96            | 115               | 100          | 229            | 94            | 98                | 100          | 317            | 83            | 96                | 100          | 456                           | 77            | 84                | 100          | 13                       |
| 6          | KIRŞEHİR | 765-10 | 0        | 8          | G.TRAF     | 1.756                 | 1.356          |               |                   |              | 154                     |               |                   |              | 32             |               |                   |              | 98             |               |                   |              | 116                           |               |                   |              | 12                       |
| 6          | NEVŞEHİR | 765-11 | 1        | 10         | OTSS1      | 1.756                 | 1.356          | 100           | 119               | 28           | 154                     | 96            | 117               | 59           | 32             | 92            | 99                | 73           | 98             | 86            | 104               | 51           | 116                           | 74            | 84                | 11           | 12                       |
| 6          | NEVŞEHİR | 765-11 | 2        | 28         | OTSS1      | 3.614                 | 2.886          | 84            | 99                | 4            | 359                     | 82            | 98                | 28           | 28             | 84            | 94                | 30           | 147            | 78            | 92                | 28           | 194                           | 70            | 81                | 7            | 9                        |
| 6          | NEVŞEHİR | 765-11 | 3        | 17         | OTSS3      | 6.874                 | 5.734          | 88            | 106               | 10           | 584                     | 84            | 102               | 37           | 21             | 84            | 96                | 37           | 187            | 73            | 87                | 18           | 348                           | 70            | 84                | 12           | 8                        |
| 6          | NEVŞEHİR | 765-12 | 1        | 30         | OTSS3      | 7.679                 | 5.802          | 91            | 108               | 12           | 629                     | 86            | 101               | 37           | 59             | 83            | 96                | 32           | 285            | 75            | 86                | 17           | 904                           | 74            | 85                | 14           | 15                       |
| 6          | NEVŞEHİR | 765-12 | 2        | 5          | OTSS1      | 4.662                 | 3.080          | 87            | 104               | 8            | 578                     | 83            | 99                | 33           | 28             | 87            | 96                | 44           | 221            | 77            | 90                | 23           | 755                           | 73            | 82                | 8            | 21                       |
| 6          | NİĞDE    | 765-13 | 1        | 13         | TAHMİN     | 4.234                 | 3.025          |               |                   |              | 560                     |               |                   |              | 11             |               |                   |              | 257            |               |                   |              | 381                           |               |                   |              | 15                       |
| 6          | NİĞDE    | 765-13 | 2        | 18         | OTSS1      | 4.479                 | 3.121          | 100           | 117               | 25           | 538                     | 92            | 109               | 49           | 10             | 88            | 99                | 47           | 301            | 85            | 99                | 47           | 509                           | 79            | 87                | 22           | 18                       |
| 6          | KIRŞEHİR | 785-06 | 1        | 2          |            |                       |                |               |                   |              |                         |               |                   |              |                |               |                   |              |                |               |                   |              |                               |               |                   |              |                          |
| HAM YOLLAR |          |        |          |            |            |                       |                |               |                   |              |                         |               |                   |              |                |               |                   |              |                |               |                   |              |                               |               |                   |              |                          |
| 6          | KIRŞEHİR | 785-06 | 2        | 3          | OTSS1      | 3.649                 | 3.027          | 73            | 92                | 3            | 265                     | 71            | 90                | 15           | 15             | 76            | 93                | 19           | 108            | 67            | 86                | 16           | 234                           | 62            | 78                | 5            | 9                        |
| 6          | KIRŞEHİR | 785-06 | 3        | 36         | OTSS1      | 1.717                 | 1.267          | 98            | 118               | 68           | 142                     | 92            | 113               | 73           | 14             | 92            | 100               | 93           | 125            | 80            | 96                | 50           | 169                           | 78            | 85                | 41           | 17                       |
| 6          | KIRŞEHİR | 785-06 | 4        | 16         | OTSS3      | 3.165                 | 2.517          | 91            | 106               | 49           | 202                     | 82            | 96                | 54           | 11             | 88            | 98                | 80           | 192            | 74            | 85                | 28           | 243                           | 74            | 83                | 24           | 14                       |
| 6          | YOZGAT   | 795-07 | 0        | 18         | OTSS1      | 3.957                 | 2.280          | 81            | 97                | 96           | 281                     | 74            | 91                | 91           | 77             | 68            | 81                | 93           | 293            | 63            | 78                | 79           | 1.026                         | 57            | 73                | 65           | 33                       |
| 6          | YOZGAT   | 805-01 | 1        | 20         | OTSS1      | 1.384                 | 1.162          | 76            | 98                | 27           | 120                     | 80            | 98                | 51           | 7              | 80            |                   | 49           | 67             | 75            | 94                | 41           | 28                            | 69            | 84                | 25           | 7                        |
| 6          | YOZGAT   | 805-01 | 2        | 17         | OTSS1      | 1.992                 | 1.553          | 78            | 93                | 21           | 190                     | 76            | 90                | 40           | 6              | 76            |                   | 33           | 129            | 72            | 86                | 29           | 114                           | 69            | 81                | 16           | 12                       |
| 6          | YOZGAT   | 805-01 | 3        | 20         | G.TRAF     | 1.992                 | 1.553          |               |                   |              | 190                     |               |                   |              | 6              |               |                   |              | 129            |               |                   |              | 114                           |               |                   |              | 12                       |
| 6          | YOZGAT   | 805-01 | 4        | 7          | OTSS1      | 3.508                 | 2.618          | 96            | 116               | 22           | 320                     | 88            | 110               | 45           | 5              | 82            |                   | 37           | 238            | 79            | 96                | 36           | 327                           | 72            | 87                | 22           | 16                       |
| 6          | YOZGAT   | 805-02 | 1        | 37         | OTSS1      | 4.720                 | 3.122          | 91            | 110               | 15           | 396                     | 86            | 105               | 43           | 51             | 89            | 97                | 52           | 284            | 77            | 94                | 32           | 867                           | 75            | 83                | 10           | 24                       |
| 6          | YOZGAT   | 805-02 | 2        | 36         | OTSS1      | 3.843                 | 2.331          | 98            | 115               | 99           | 292                     | 90            | 108               | 98           | 46             | 92            | 98                | 100          | 247            | 82            | 95                | 99           | 927                           | 76            | 84                | 99           | 31                       |
| 6          | YOZGAT   | 805-02 | 3        | 2          | OTSS1      | 5.578                 | 3.406          | 82            | 97                | 3            | 506                     | 78            | 94                | 20           | 80             | 79            | 87                | 9            | 436            | 73            | 85                | 14           | 1.150                         | 68            | 77                | 3            | 28                       |
| 6          | YOZGAT   | 805-03 | 0        | 23         | G.TRAF     | 6.586                 | 4.474          |               |                   |              | 412                     |               |                   |              | 73             |               |                   |              | 332            |               |                   |              | 1.295                         |               |                   |              | 25                       |
| 6          | KAYSERİ  | 805-04 | 0        | 14         | OTSS3      | 6.586                 | 4.474          | 109           | 124               | 43           | 412                     | 93            | 107               | 55           | 73             | 94            | 100               | 79           | 332            | 82            | 90                | 37           | 1.295                         | 81            | 87                | 24           | 25                       |
| 6          | KAYSERİ  | 805-05 | 1        | 7          | OTSS3      | 16.723                | 11.781         | 87            | 108               | 12           | 1.441                   | 82            | 97                | 30           | 288            | 73            | 93                | 19           | 795            | 74            | 86                | 16           | 2.418                         | 73            | 83                | 10           | 19                       |
| 6          | KAYSERİ  | 805-05 | 2        | 18         | OTSS1      | 9.586                 | 6.021          | 97            | 112               | 18           | 823                     | 91            | 107               | 52           | 111            | 90            | 99                | 55           | 770            | 84            | 97                | 47           | 1.861                         | 77            | 86                | 17           | 27                       |

2025 YILI  
KARAYOLLARI 6. BÖLGE MÜDÜRLÜĞÜ  
DEVLET YOLLARI YILLIK ORTALAMA GÜNLÜK TRAFİK DEĞERLERİ VE HIZ BİLGİLERİ

| BL. NO | İLİ     | KKNO   | DİLİM NO | UZUNLUK KM | SAYIM TÜRÜ | TOPLAM YOGT Taşıt/Gün | OTOMOBİL       |               |                   |              | ORTA YÜKLÜ TİCARİ TAŞIT |               |                   |              | OTOBÜS         |               |                   |              | KAMYON         |               |                   |              | KMY+RÖMORK,ÇEKİCİ+YARI RÖMORK |               |                   |              | AĞIR TAŞIT (YÜK) YÜZDESİ |
|--------|---------|--------|----------|------------|------------|-----------------------|----------------|---------------|-------------------|--------------|-------------------------|---------------|-------------------|--------------|----------------|---------------|-------------------|--------------|----------------|---------------|-------------------|--------------|-------------------------------|---------------|-------------------|--------------|--------------------------|
|        |         |        |          |            |            |                       | YOGT Taşıt/Gün | ORT.HIZ km/sa | %85'lik HIZ km/sa | HIZ İHLALI % | YOGT Taşıt/Gün          | ORT.HIZ km/sa | %85'lik HIZ km/sa | HIZ İHLALI % | YOGT Taşıt/Gün | ORT.HIZ km/sa | %85'lik HIZ km/sa | HIZ İHLALI % | YOGT Taşıt/Gün | ORT.HIZ km/sa | %85'lik HIZ km/sa | HIZ İHLALI % | YOGT Taşıt/Gün                | ORT.HIZ km/sa | %85'lik HIZ km/sa | HIZ İHLALI % |                          |
| 6      | KAYSERİ | 805-05 | 3        | 15         | OTSS1      | 9.315                 | 5.800          | 104           | 119               | 34           | 806                     | 98            | 118               | 61           | 125            | 95            | 102               | 82           | 658            | 87            | 99                | 54           | 1.926                         | 80            | 87                | 25           | 28                       |
| 6      | KAYSERİ | 805-05 | 4        | 10         | OTSS3      | 9.353                 | 6.087          | 100           | 115               | 24           | 558                     | 87            | 99                | 40           | 111            | 91            | 99                | 67           | 479            | 78            | 88                | 24           | 2.118                         | 78            | 86                | 17           | 28                       |
| 6      | KAYSERİ | 805-05 | 5        | 13         | TAHMİN     | 6.729                 | 3.852          |               |                   |              | 580                     |               |                   |              | 89             |               |                   |              | 356            |               |                   |              | 1.852                         |               |                   |              | 33                       |
| 6      | NİĞDE   | 805-06 | 1        | 25         | OTSS1      | 8.518                 | 5.411          | 106           | 123               | 38           | 646                     | 95            | 115               | 54           | 120            | 94            | 99                | 78           | 514            | 84            | 97                | 42           | 1.827                         | 78            | 85                | 16           | 27                       |
| 6      | NİĞDE   | 805-06 | 2        | 14         | OTSS3      | 16.725                | 12.033         | 90            | 106               | 9            | 1.198                   | 81            | 95                | 25           | 100            | 86            | 98                | 47           | 799            | 73            | 85                | 14           | 2.595                         | 70            | 81                | 7            | 20                       |
| 6      | NİĞDE   | 805-06 | 3        | 7          | OTSS1      | 7.256                 | 4.938          | 81            | 98                | 5            | 712                     | 76            | 92                | 18           | 52             | 75            | 87                | 10           | 547            | 70            | 83                | 12           | 1.007                         | 69            | 80                | 5            | 21                       |
| 6      | NİĞDE   | 805-06 | 4        | 15         | OTSS1      | 5.615                 | 4.148          | 81            | 97                | 28           | 475                     | 79            | 96                | 46           | 13             | 80            | 93                | 56           | 305            | 70            | 86                | 26           | 674                           | 68            | 81                | 18           | 17                       |
| 6      | NİĞDE   | 805-07 | 1        | 19         | OTSS3      | 3.549                 | 2.495          | 94            | 113               | 19           | 238                     | 85            | 100               | 32           | 36             | 78            | 89                | 12           | 184            | 78            | 88                | 24           | 596                           | 78            | 87                | 22           | 22                       |
| 6      | NİĞDE   | 805-07 | 2        | 11         | OTSS1      | 2.228                 | 1.544          | 98            | 117               | 65           | 234                     | 95            | 116               | 79           | 5              | 76            |                   | 48           | 115            | 85            | 100               | 60           | 330                           | 78            | 87                | 43           | 20                       |
| 6      | YOZGAT  | 805-09 | 0        | 11         | OTSS1      | 1.331                 | 898            | 85            | 106               | 44           | 164                     | 79            | 99                | 48           | 11             | 90            | 103               | 84           | 152            | 66            | 90                | 33           | 106                           | 67            | 85                | 27           | 19                       |
| 6      | KAYSERİ | 815-01 | 1        | 32         | OTSS3      | 7.451                 | 4.750          | 104           | 121               | 34           | 440                     | 90            | 105               | 47           | 179            | 88            | 98                | 57           | 317            | 81            | 90                | 32           | 1.765                         | 79            | 87                | 21           | 28                       |
| 6      | KAYSERİ | 815-01 | 2        | 25         | OTSS1      | 6.789                 | 3.992          | 108           | 126               | 46           | 431                     | 97            | 117               | 63           | 150            | 94            | 99                | 80           | 429            | 85            | 100               | 47           | 1.787                         | 79            | 86                | 21           | 33                       |
| 6      | KAYSERİ | 851-03 | 1        | 22         | OTSS1      | 1.365                 | 749            | 109           | 128               | 47           | 114                     | 100           | 123               | 67           | 20             | 94            | 101               | 70           | 85             | 87            | 106               | 53           | 397                           | 76            | 86                | 18           | 35                       |
| 6      | KAYSERİ | 851-03 | 2        | 21         | OTSS1      | 1.852                 | 1.115          | 96            | 115               | 22           | 165                     | 87            | 106               | 43           | 28             | 86            | 95                | 39           | 98             | 80            | 96                | 37           | 446                           | 73            | 82                | 8            | 29                       |

**2025 YILI**  
**KARAYOLLARI 6. BÖLGE MÜDÜRLÜĞÜ**  
**YILLIK TAŞIT-KM, YOLCU-KM VE TON-KM DEĞERLERİ**

| <b><u>TAŞIT KİLOMETRE DEĞERLERİ (BİN)</u></b>              |                      |                           |                      |
|--|----------------------|---------------------------|----------------------|
|  | <b><u>OTOYOL</u></b> | <b><u>DEVLET YOLU</u></b> | <b><u>TOPLAM</u></b> |
| OTOMOBİL-KM  | 878.391              | 3.365.401                 | 4.243.792            |
| ORTA YÜKLÜ TİCARİ TAŞIT-KM                                 | 66.649               | 335.898                   | 402.547              |
| OTOBÜS-KM  | 42.998               | 79.652                    | 122.650              |
| KAMYON-KM  | 128.998              | 239.864                   | 368.862              |
| KAMYON+RÖMORK,ÇEKİCİ+YARI RÖMORK-KM                        | 191.347              | 705.908                   | 897.255              |
| <b><u>TAŞIT-KM, YOLCU-KM VE TON-KM DEĞERLERİ (BİN)</u></b> |                      |                           |                      |
|  | <b><u>OTOYOL</u></b> | <b><u>DEVLET YOLU</u></b> | <b><u>TOPLAM</u></b> |
| TAŞIT-KM   | 1.308.383            | 4.726.724                 | 6.035.107            |
| YOLCU-KM   | 3.553.875            | 11.592.922                | 15.146.797           |
| TON-KM   | 4.459.778            | 13.095.357                | 17.555.135           |
| <b><u>TÜRKİYE GENELİNE ORANI</u></b>                       |                      |                           |                      |
|  | <b><u>OTOYOL</u></b> | <b><u>DEVLET YOLU</u></b> | <b><u>TOPLAM</u></b> |
| TAŞIT-KM   | 4%                   | 4%                        | 4%                   |
| YOLCU-KM   | 4%                   | 4%                        | 4%                   |
| TON-KM   | 5%                   | 6%                        | 5%                   |

**2025 YILI**  
**KARAYOLLARI 6. BÖLGE MÜDÜRLÜĞÜ**  
**TAŞIT HACİMLERİNE GÖRE OTOYOL VE DEVLET YOLLARI UZUNLUKLARI**

| <u>TOPLAM TAŞIT HACİMLERİNE GÖRE</u> |               |          |                    |          | <u>TİCARİ TAŞIT HACİMLERİNE GÖRE</u> |               |          |                    |          |
|--------------------------------------|---------------|----------|--------------------|----------|--------------------------------------|---------------|----------|--------------------|----------|
| <u>TOPLAM TAŞIT</u>                  | <u>OTOYOL</u> |          | <u>DEVLET YOLU</u> |          | <u>TİCARİ TAŞIT</u>                  | <u>OTOYOL</u> |          | <u>DEVLET YOLU</u> |          |
| <u>HACMİ</u>                         | <u>A</u>      | <u>B</u> | <u>A</u>           | <u>B</u> | <u>HACMİ</u>                         | <u>A</u>      | <u>B</u> | <u>A</u>           | <u>B</u> |
| 1 - 250                              | 0             | 0        | 18                 | 148      | 1 - 250                              | 0             | 0        | 70                 | 105      |
| 251 - 500                            | 0             | 0        | 32                 | 333      | 251 - 500                            | 0             | 0        | 163                | 434      |
| 501 - 1000                           | 0             | 0        | 0                  | 0        | 501 - 1000                           | 0             | 0        | 249                | 758      |
| 1001 - 1500                          | 0             | 0        | 66                 | 1368     | 1001 - 1500                          | 0             | 0        | 360                | 1159     |
| 1501 - 3000                          | 0             | 0        | 174                | 1905     | 1501 - 3000                          | 60            | 2741     | 439                | 2228     |
| 3001 - 5000                          | 0             | 0        | 458                | 3887     | 3001 - 5000                          | 49            | 4279     | 352                | 3701     |
| 5001 - 6500                          | 32            | 6027     | 141                | 5516     | 5001 - 6500                          | 0             | 0        | 105                | 5526     |
| 6501 - 10000                         | 44            | 7615     | 419                | 8115     | 6501 - 10000                         | 0             | 0        | 25                 | 7381     |
| 10001 - 15000                        | 33            | 12996    | 272                | 11489    | 10001 - 15000                        | 1             | 10363    | 0                  | 0        |
| 15001 - 20000                        | 0             | 0        | 116                | 16540    | 15001 - 20000                        | 0             | 0        | 0                  | 0        |
| 20001 -                              | 1             | 21361    | 67                 | 22578    | 20001 -                              | 0             | 0        | 0                  | 0        |

A = TOPLAM YOL UZUNLUĞU (KM)

B = AĞIRLIKLI TOPLAM TAŞIT ORTALAMASI

TİCARİ TAŞIT = ORTA YÜKLÜ TİCARİ TAŞIT, OTOBÜS, KAMYON, KAMYON+RÖMORK, ÇEKİCİ+YARI RÖMORK

# 7.Bölge Müdürlüğü - SAMSUN





# KARAYOLLARI 7.BÖLGE MÜDÜRLÜĞÜ - SAMSUN

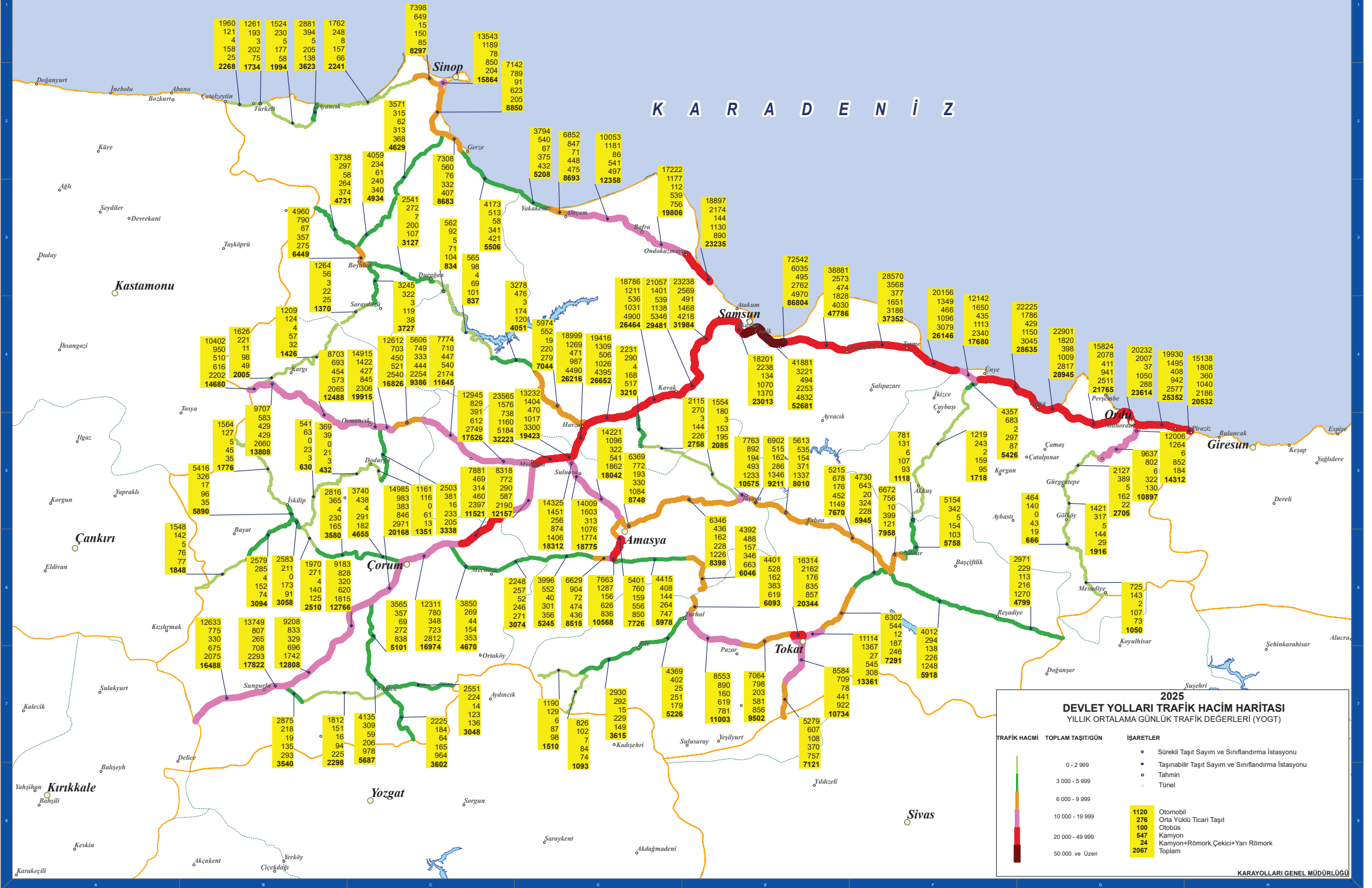



2025 YILI  
KARAYOLLARI 7. BÖLGE MÜDÜRLÜĞÜ  
DEVLET YOLLARI YILLIK ORTALAMA GÜNLÜK TRAFİK DEĞERLERİ VE HIZ BİLGİLERİ

| BL. NO | İLİ    | KKNO   | DİLİM NO | UZUNLUK KM | SAYIM TÜRÜ | TOPLAM YOGT Taşıt/Gün | OTOMOBİL       |               |                   |              | ORTA YÜKLÜ TİCARİ TAŞIT |               |                   |              | OTOBÜS         |               |                   |              | KAMYON         |               |                   |              | KMY+RÖMORK,ÇEKİCİ+YARI RÖMORK |               |                   |              | AĞIR TAŞIT (YÜK) YÜZDESİ |
|--------|--------|--------|----------|------------|------------|-----------------------|----------------|---------------|-------------------|--------------|-------------------------|---------------|-------------------|--------------|----------------|---------------|-------------------|--------------|----------------|---------------|-------------------|--------------|-------------------------------|---------------|-------------------|--------------|--------------------------|
|        |        |        |          |            |            |                       | YOGT Taşıt/Gün | ORT.HIZ km/sa | %85'lik HIZ km/sa | HIZ İHLALİ % | YOGT Taşıt/Gün          | ORT.HIZ km/sa | %85'lik HIZ km/sa | HIZ İHLALİ % | YOGT Taşıt/Gün | ORT.HIZ km/sa | %85'lik HIZ km/sa | HIZ İHLALİ % | YOGT Taşıt/Gün | ORT.HIZ km/sa | %85'lik HIZ km/sa | HIZ İHLALİ % | YOGT Taşıt/Gün                | ORT.HIZ km/sa | %85'lik HIZ km/sa | HIZ İHLALİ % |                          |
| 7      | SİNOP  | 010-12 | 1        | 9          | OTSS3      | 2.268                 | 1.960          | 86            | 106               | 11           | 121                     | 81            | 99                | 28           | 4              | 85            |                   | 31           | 158            | 71            | 86                | 15           | 25                            | 75            | 87                | 18           | 8                        |
| 7      | SİNOP  | 010-12 | 2        | 6          | TAHMİN     | 1.734                 | 1.261          |               |                   |              | 193                     |               |                   |              | 3              |               |                   |              | 202            |               |                   |              | 75                            |               |                   |              | 16                       |
| 7      | SİNOP  | 010-12 | 3        | 24         | OTSS1      | 1.994                 | 1.524          | 67            | 79                | 4            | 230                     | 66            | 78                | 12           | 5              | 57            |                   | 0            | 177            | 57            | 70                | 4            | 58                            | 54            | 64                | 1            | 12                       |
| 7      | SİNOP  | 010-13 | 1        | 6          | OTSS1      | 3.623                 | 2.881          | 64            | 74                | 1            | 394                     | 64            | 75                | 7            | 5              | 56            |                   | 0            | 205            | 59            | 70                | 2            | 138                           | 57            | 67                | 1            | 9                        |
| 7      | SİNOP  | 010-13 | 2        | 42         | OTSS1      | 2.241                 | 1.762          | 74            | 87                | 11           | 248                     | 75            | 89                | 33           | 8              | 66            |                   | 3            | 157            | 68            | 81                | 17           | 66                            | 64            | 75                | 5            | 10                       |
| 7      | SİNOP  | 010-13 | 3        | 11         | OTSS3      | 8.297                 | 7.398          | 79            | 95                | 4            | 649                     | 69            | 85                | 9            | 15             | 70            | 83                | 5            | 150            | 61            | 82                | 9            | 85                            | 61            | 81                | 7            | 3                        |
| 7      | SİNOP  | 010-14 | 1        | 1          | TAHMİN     | 15.864                | 13.543         |               |                   |              | 1.189                   |               |                   |              | 78             |               |                   |              | 850            |               |                   |              | 204                           |               |                   |              | 7                        |
| 7      | SİNOP  | 010-14 | 2        | 20         | OTSS1      | 8.850                 | 7.142          | 90            | 106               | 11           | 789                     | 87            | 104               | 40           | 91             | 87            | 97                | 47           | 623            | 82            | 96                | 41           | 205                           | 73            | 84                | 12           | 9                        |
| 7      | SİNOP  | 010-14 | 3        | 9          | OTSS3      | 8.683                 | 7.308          | 98            | 114               | 21           | 560                     | 90            | 105               | 49           | 76             | 92            | 98                | 64           | 332            | 75            | 88                | 23           | 407                           | 76            | 87                | 18           | 9                        |
| 7      | SİNOP  | 010-14 | 4        | 26         | OTSS1      | 5.506                 | 4.173          | 94            | 110               | 14           | 513                     | 88            | 104               | 41           | 58             | 88            | 96                | 54           | 341            | 80            | 91                | 42           | 421                           | 76            | 82                | 5            | 14                       |
| 7      | SAMSUN | 010-15 | 1        | 12         | OTSS1      | 5.208                 | 3.794          | 99            | 114               | 22           | 540                     | 93            | 111               | 51           | 67             | 91            | 99                | 64           | 375            | 84            | 98                | 45           | 432                           | 78            | 85                | 14           | 15                       |
| 7      | SAMSUN | 010-15 | 2        | 7          | OTSS1      | 8.693                 | 6.852          | 89            | 106               | 10           | 847                     | 84            | 99                | 31           | 71             | 87            | 96                | 45           | 448            | 78            | 90                | 28           | 475                           | 75            | 82                | 7            | 11                       |
| 7      | SAMSUN | 010-15 | 3        | 26         | OTSS1      | 12.358                | 10.053         | 91            | 106               | 10           | 1.181                   | 84            | 97                | 28           | 86             | 87            | 97                | 41           | 541            | 79            | 91                | 31           | 497                           | 76            | 83                | 11           | 8                        |
| 7      | SAMSUN | 010-15 | 4        | 18         | OTSS3      | 19.806                | 17.222         | 92            | 109               | 14           | 1.177                   | 83            | 95                | 27           | 112            | 88            | 98                | 54           | 539            | 73            | 86                | 15           | 756                           | 75            | 83                | 9            | 7                        |
| 7      | SAMSUN | 010-15 | 5        | 13         | OTSS1      | 23.235                | 18.897         | 83            | 99                | 4            | 2.174                   | 81            | 96                | 25           | 144            | 79            | 94                | 23           | 1.130          | 75            | 90                | 24           | 890                           | 71            | 81                | 8            | 9                        |
| 7      | SAMSUN | 010-16 | 1        | 6          | TAHMİN     | 23.013                | 18.201         |               |                   |              | 2.238                   |               |                   |              | 134            |               |                   |              | 1.070          |               |                   |              | 1.370                         |               |                   |              | 11                       |
| 7      | SAMSUN | 010-16 | 2        | 3          | OTSS3      | 52.681                | 41.881         | 85            | 100               | 57           | 3.221                   | 79            | 94                | 74           | 494            | 82            | 95                | 84           | 2.253          | 73            | 85                | 60           | 4.832                         | 74            | 82                | 67           | 13                       |
| 7      | SAMSUN | 010-16 | 3        | 13         | OTSS3      | 86.804                | 72.542         | 85            | 100               | 57           | 6.035                   | 79            | 94                | 74           | 495            | 82            | 95                | 84           | 2.762          | 73            | 85                | 60           | 4.970                         | 74            | 82                | 67           | 9                        |
| 7      | SAMSUN | 010-16 | 4        | 14         | OTSS3      | 47.786                | 38.881         | 83            | 98                | 4            | 2.573                   | 75            | 89                | 12           | 474            | 78            | 94                | 24           | 1.828          | 67            | 80                | 8            | 4.030                         | 68            | 79                | 4            | 12                       |
| 7      | SAMSUN | 010-16 | 5        | 10         | OTSS1      | 37.352                | 28.570         | 92            | 109               | 13           | 3.568                   | 87            | 104               | 38           | 377            | 91            | 99                | 65           | 1.651          | 81            | 94                | 37           | 3.186                         | 77            | 86                | 17           | 13                       |
| 7      | SAMSUN | 010-16 | 6        | 21         | OTSS3      | 26.146                | 20.156         | 97            | 112               | 17           | 1.349                   | 87            | 100               | 35           | 466            | 92            | 99                | 70           | 1.096          | 78            | 89                | 25           | 3.079                         | 77            | 84                | 12           | 16                       |
| 7      | SAMSUN | 010-16 | 7        | 18         | OTSS3      | 23.494                | 17.775         | 94            | 110               | 14           | 1.223                   | 84            | 99                | 31           | 396            | 88            | 98                | 50           | 1.078          | 78            | 89                | 22           | 3.022                         | 76            | 83                | 10           | 17                       |
| 7      | ORDU   | 010-17 | 1        | 9          | OTSS1      | 17.680                | 12.142         | 96            | 114               | 23           | 1.650                   | 93            | 112               | 52           | 435            | 91            | 98                | 63           | 1.113          | 83            | 98                | 42           | 2.340                         | 76            | 85                | 17           | 20                       |
| 7      | ORDU   | 010-17 | 2        | 26         | OTSS3      | 28.635                | 22.225         | 83            | 100               | 5            | 1.786                   | 75            | 90                | 14           | 429            | 80            | 96                | 30           | 1.150          | 69            | 82                | 10           | 3.045                         | 68            | 80                | 6            | 15                       |
| 7      | ORDU   | 010-18 | 1        | 6          | OTSS3      | 28.945                | 22.901         | 85            | 101               | 5            | 1.820                   | 78            | 93                | 19           | 398            | 84            | 96                | 33           | 1.009          | 72            | 84                | 12           | 2.817                         | 70            | 80                | 6            | 13                       |
| 7      | ORDU   | 010-18 | 2        | 27         | TAHMİN     | 21.765                | 15.824         |               |                   |              | 2.078                   |               |                   |              | 411            |               |                   |              | 941            |               |                   |              | 2.511                         |               |                   |              | 16                       |
| 7      | ORDU   | 010-18 | 3        | 7          | OTSS1      | 23.614                | 20.232         | 74            | 92                | 3            | 2.007                   | 74            | 91                | 16           | 37             | 69            | 82                | 5            | 1.050          | 73            | 90                | 22           | 288                           | 65            | 77                | 7            | 6                        |
| 7      | ORDU   | 010-18 | 4        | 14         | OTSS3      | 25.352                | 19.930         | 77            | 99                | 4            | 1.495                   | 72            | 89                | 13           | 408            | 75            | 97                | 31           | 942            | 69            | 84                | 13           | 2.577                         | 68            | 80                | 6            | 14                       |
| 7      | ORDU   | 010-18 | 5        | 5          | OTSS1      | 20.532                | 15.138         | 84            | 100               | 5            | 1.808                   | 80            | 94                | 22           | 360            | 82            | 96                | 33           | 1.040          | 74            | 87                | 19           | 2.186                         | 69            | 80                | 6            | 16                       |
| 7      | SİNOP  | 030-06 | 1        | 22         | OTSS3      | 4.731                 | 3.738          | 80            | 97                | 3            | 297                     | 72            | 90                | 14           | 58             | 76            | 89                | 11           | 264            | 68            | 80                | 6            | 374                           | 69            | 80                | 6            | 13                       |
| 7      | SİNOP  | 030-06 | 2        | 8          | OTSS1      | 6.449                 | 4.960          | 83            | 102               | 8            | 790                     | 83            | 102               | 35           | 67             | 87            | 98                | 49           | 357            | 77            | 94                | 32           | 275                           | 68            | 83                | 12           | 10                       |
| 7      | SİNOP  | 030-06 | 3        | 26         | OTSS1      | 3.127                 | 2.541          | 90            | 110               | 51           | 272                     | 89            | 108               | 67           | 7              | 88            |                   | 79           | 200            | 86            | 101               | 66           | 107                           | 78            | 87                | 47           | 10                       |
| 7      | SİNOP  | 030-06 | 4        | 16         | TAHMİN     | 834                   | 562            |               |                   |              | 92                      |               |                   |              | 5              |               |                   |              | 71             |               |                   |              | 104                           |               |                   |              | 21                       |

2025 YILI  
KARAYOLLARI 7. BÖLGE MÜDÜRLÜĞÜ  
DEVLET YOLLARI YILLIK ORTALAMA GÜNLÜK TRAFİK DEĞERLERİ VE HIZ BİLGİLERİ

| BL. NO | İLİ    | KKNO   | DİLİM NO | UZUNLUK KM | SAYIM TÜRÜ | TOPLAM YOGT Taşıt/Gün | OTOMOBİL       |                |                   |              | ORTA YÜKLÜ TİCARİ TAŞIT |                |                   |              | OTOBÜS         |                |                   |              | KAMYON         |                |                   |              | KMY+RÖMORK, ÇEKİCİ+YARI RÖMORK |                |                   |              | AĞIR TAŞIT (YÜK) YÜZDESİ |
|--------|--------|--------|----------|------------|------------|-----------------------|----------------|----------------|-------------------|--------------|-------------------------|----------------|-------------------|--------------|----------------|----------------|-------------------|--------------|----------------|----------------|-------------------|--------------|--------------------------------|----------------|-------------------|--------------|--------------------------|
|        |        |        |          |            |            |                       | YOGT Taşıt/Gün | ORT. HIZ km/sa | %85'lik HIZ km/sa | HIZ İHLALİ % | YOGT Taşıt/Gün          | ORT. HIZ km/sa | %85'lik HIZ km/sa | HIZ İHLALİ % | YOGT Taşıt/Gün | ORT. HIZ km/sa | %85'lik HIZ km/sa | HIZ İHLALİ % | YOGT Taşıt/Gün | ORT. HIZ km/sa | %85'lik HIZ km/sa | HIZ İHLALİ % | YOGT Taşıt/Gün                 | ORT. HIZ km/sa | %85'lik HIZ km/sa | HIZ İHLALİ % |                          |
| 7      | SAMSUN | 030-07 | 0        | 34         | OTSS1      | 837                   | 565            | 75             | 88                | 11           | 98                      | 70             | 83                | 20           | 4              | 71             |                   | 22           | 69             | 66             | 78                | 11           | 101                            | 62             | 74                | 6            | 20                       |
| 7      | SAMSUN | 030-08 | 1        | 18         | OTSS1      | 4.051                 | 3.278          | 80             | 96                | 25           | 476                     | 78             | 93                | 45           | 3              | 79             |                   | 57           | 174            | 71             | 85                | 27           | 120                            | 67             | 78                | 11           | 7                        |
| 7      | SAMSUN | 030-08 | 2        | 29         | OTSS3      | 7.044                 | 5.974          | 87             | 103               | 8            | 552                     | 83             | 98                | 33           | 19             | 87             | 96                | 44           | 220            | 70             | 84                | 13           | 279                            | 73             | 82                | 8            | 7                        |
| 7      | SAMSUN | 030-09 | 1        | 14         | OTSS1      | 3.210                 | 2.231          | 77             | 90                | 14           | 290                     | 75             | 88                | 33           | 4              | 66             |                   | 5            | 168            | 69             | 82                | 14           | 517                            | 66             | 77                | 5            | 21                       |
| 7      | SAMSUN | 030-09 | 2        | 15         | OTSS1      | 2.758                 | 2.115          | 93             | 110               | 55           | 270                     | 89             | 107               | 71           | 3              | 79             |                   | 52           | 144            | 83             | 97                | 59           | 226                            | 77             | 85                | 39           | 13                       |
| 7      | AMASYA | 030-10 | 0        | 27         | OTSS1      | 2.085                 | 1.554          | 88             | 105               | 45           | 180                     | 84             | 99                | 60           | 3              | 72             |                   | 34           | 153            | 78             | 92                | 47           | 195                            | 75             | 85                | 33           | 17                       |
| 7      | ÇORUM  | 100-16 | 1        | 4          | OTSS1      | 14.680                | 10.402         | 88             | 106               | 11           | 950                     | 84             | 104               | 38           | 510            | 84             | 94                | 29           | 616            | 72             | 88                | 21           | 2.202                          | 64             | 77                | 4            | 19                       |
| 7      | ÇORUM  | 100-16 | 2        | 10         | OTSS3      | 13.808                | 9.707          | 97             | 114               | 20           | 583                     | 85             | 102               | 35           | 429            | 92             | 99                | 70           | 429            | 78             | 89                | 27           | 2.660                          | 75             | 86                | 15           | 22                       |
| 7      | ÇORUM  | 100-16 | 3        | 35         | OTSS1      | 12.488                | 8.703          | 100            | 119               | 29           | 693                     | 106            | 129               | 64           | 454            | 93             | 99                | 73           | 573            | 87             | 103               | 45           | 2.065                          | 77             | 84                | 14           | 21                       |
| 7      | ÇORUM  | 100-16 | 4        | 4          | OTSS1      | 19.915                | 14.915         | 73             | 88                | 2            | 1.422                   | 69             | 85                | 10           | 427            | 71             | 84                | 5            | 845            | 65             | 79                | 8            | 2.306                          | 60             | 70                | 1            | 16                       |
| 7      | ÇORUM  | 100-16 | 5        | 4          | OTSS3      | 16.826                | 12.612         | 86             | 103               | 8            | 703                     | 78             | 94                | 20           | 450            | 84             | 97                | 39           | 521            | 75             | 87                | 18           | 2.540                          | 72             | 82                | 9            | 18                       |
| 7      | ÇORUM  | 100-16 | 6        | 12         | TAHMİN     | 9.386                 | 5.606          |                |                   |              | 749                     |                |                   |              | 333            |                |                   |              | 444            |                |                   |              | 2.254                          |                |                   |              | 29                       |
| 7      | AMASYA | 100-17 | 1        | 22         | OTSS1      | 11.645                | 7.774          | 98             | 116               | 25           | 710                     | 94             | 112               | 56           | 447            | 93             | 99                | 72           | 540            | 84             | 98                | 47           | 2.174                          | 76             | 86                | 19           | 23                       |
| 7      | AMASYA | 100-17 | 2        | 21         | OTSS3      | 17.526                | 12.945         | 100            | 115               | 23           | 829                     | 88             | 104               | 41           | 391            | 90             | 98                | 53           | 612            | 81             | 91                | 34           | 2.749                          | 81             | 89                | 29           | 19                       |
| 7      | AMASYA | 100-17 | 3        | 12         | OTSS3      | 32.223                | 23.565         | 96             | 110               | 15           | 1.576                   | 85             | 98                | 32           | 738            | 90             | 98                | 56           | 1.160          | 79             | 88                | 23           | 5.184                          | 75             | 82                | 9            | 20                       |
| 7      | AMASYA | 100-17 | 4        | 1          | OTSS1      | 19.423                | 13.232         | 95             | 111               | 17           | 1.404                   | 90             | 108               | 46           | 470            | 90             | 98                | 59           | 1.017          | 78             | 91                | 30           | 3.300                          | 72             | 81                | 7            | 22                       |
| 7      | AMASYA | 100-17 | 5        | 5          | G.TRAF     | 26.216                | 18.999         |                |                   |              | 1.269                   |                |                   |              | 471            |                |                   |              | 987            |                |                   |              | 4.490                          |                |                   |              | 21                       |
| 7      | AMASYA | 100-18 | 1        | 5          | TAHMİN     | 18.312                | 14.325         |                |                   |              | 1.451                   |                |                   |              | 256            |                |                   |              | 874            |                |                   |              | 1.406                          |                |                   |              | 12                       |
| 7      | AMASYA | 100-18 | 2        | 5          | OTSS1      | 18.775                | 14.009         | 67             | 83                | 1            | 1.603                   | 64             | 79                | 5            | 313            | 67             | 84                | 6            | 1.076          | 60             | 75                | 5            | 1.774                          | 55             | 68                | 1            | 15                       |
| 7      | AMASYA | 100-18 | 3        | 18         | OTSS3      | 18.042                | 14.221         | 100            | 115               | 23           | 1.096                   | 89             | 103               | 42           | 322            | 93             | 99                | 74           | 541            | 82             | 90                | 31           | 1.862                          | 78             | 86                | 16           | 13                       |
| 7      | AMASYA | 100-18 | 4        | 10         | OTSS1      | 7.726                 | 5.401          | 73             | 86                | 4            | 760                     | 67             | 82                | 18           | 159            | 64             | 70                | 8            | 556            | 60             | 73                | 12           | 850                            | 56             | 67                | 2            | 18                       |
| 7      | AMASYA | 100-18 | 5        | 9          | OTSS1      | 20.598                | 16.274         | 58             | 67                | 0            | 2.297                   | 50             | 63                | 1            | 168            | 47             | 51                | 0            | 985            | 47             | 57                | 1            | 874                            | 48             | 55                | 0            | 9                        |
| 7      | AMASYA | 100-19 | 1        | 12         | TAHMİN     | 8.748                 | 6.369          |                |                   |              | 772                     |                |                   |              | 193            |                |                   |              | 330            |                |                   |              | 1.084                          |                |                   |              | 16                       |
| 7      | AMASYA | 100-19 | 2        | 38         | OTSS3      | 8.398                 | 6.346          | 99             | 115               | 23           | 436                     | 89             | 104               | 45           | 162            | 93             | 99                | 77           | 228            | 81             | 91                | 32           | 1.226                          | 78             | 87                | 18           | 17                       |
| 7      | AMASYA | 100-19 | 3        | 4          | OTSS1      | 10.575                | 7.763          | 75             | 89                | 2            | 892                     | 73             | 89                | 14           | 194            | 73             | 88                | 12           | 493            | 67             | 80                | 10           | 1.233                          | 65             | 74                | 1            | 16                       |
| 7      | AMASYA | 100-19 | 4        | 7          | OTSS3      | 9.211                 | 6.902          | 100            | 118               | 26           | 515                     | 89             | 104               | 41           | 162            | 92             | 99                | 70           | 286            | 81             | 91                | 31           | 1.346                          | 78             | 86                | 16           | 18                       |
| 7      | TOKAT  | 100-20 | 1        | 16         | TAHMİN     | 8.010                 | 5.613          |                |                   |              | 535                     |                |                   |              | 154            |                |                   |              | 371            |                |                   |              | 1.337                          |                |                   |              | 21                       |
| 7      | TOKAT  | 100-20 | 2        | 36         | OTSS1      | 7.670                 | 5.215          | 90             | 108               | 12           | 678                     | 86             | 105               | 40           | 176            | 90             | 97                | 59           | 452            | 77             | 93                | 31           | 1.149                          | 71             | 81                | 8            | 21                       |
| 7      | TOKAT  | 100-21 | 1        | 43         | OTSS3      | 5.918                 | 4.012          | 104            | 120               | 32           | 294                     | 90             | 104               | 47           | 138            | 94             | 99                | 78           | 226            | 81             | 90                | 32           | 1.248                          | 78             | 86                | 17           | 25                       |
| 7      | TOKAT  | 100-21 | 2        | 24         | OTSS3      | 4.799                 | 2.971          | 102            | 119               | 33           | 229                     | 88             | 105               | 48           | 113            | 89             | 99                | 68           | 216            | 80             | 92                | 36           | 1.270                          | 78             | 88                | 22           | 31                       |
| 7      | ÇORUM  | 180-02 | 1        | 21         | OTSS1      | 1.848                 | 1.548          | 88             | 111               | 50           | 142                     | 86             | 111               | 62           | 5              | 82             |                   | 73           | 76             | 77             | 98                | 44           | 77                             | 68             | 84                | 30           | 8                        |
| 7      | ÇORUM  | 180-02 | 2        | 22         | OTSS1      | 3.094                 | 2.579          | 75             | 93                | 23           | 285                     | 73             | 91                | 34           | 4              | 70             |                   | 38           | 152            | 67             | 85                | 26           | 74                             | 63             | 77                | 14           | 7                        |
| 7      | ÇORUM  | 180-02 | 3        | 5          | TAHMİN     | 3.058                 | 2.583          |                |                   |              | 211                     |                |                   |              | 0              |                |                   |              | 173            |                |                   |              | 91                             |                |                   |              | 9                        |

2025 YILI  
KARAYOLLARI 7. BÖLGE MÜDÜRLÜĞÜ  
DEVLET YOLLARI YILLIK ORTALAMA GÜNLÜK TRAFİK DEĞERLERİ VE HIZ BİLGİLERİ

| BL. NO | İLİ    | KKNO   | DİLİM NO | UZUNLUK KM | SAYIM TÜRÜ | TOPLAM YOGT Taşıt/Gün | OTOMOBİL       |               |                   |              | ORTA YÜKLÜ TİCARİ TAŞIT |               |                   |              | OTOBÜS         |               |                   |              | KAMYON         |               |                   |              | KMY+RÖMORK,ÇEKİCİ+YARI RÖMORK |               |                   |              | AĞIR TAŞIT (YÜK) YÜZDESİ |
|--------|--------|--------|----------|------------|------------|-----------------------|----------------|---------------|-------------------|--------------|-------------------------|---------------|-------------------|--------------|----------------|---------------|-------------------|--------------|----------------|---------------|-------------------|--------------|-------------------------------|---------------|-------------------|--------------|--------------------------|
|        |        |        |          |            |            |                       | YOGT Taşıt/Gün | ORT.HIZ km/sa | %85'lik HIZ km/sa | HIZ İHLALİ % | YOGT Taşıt/Gün          | ORT.HIZ km/sa | %85'lik HIZ km/sa | HIZ İHLALİ % | YOGT Taşıt/Gün | ORT.HIZ km/sa | %85'lik HIZ km/sa | HIZ İHLALİ % | YOGT Taşıt/Gün | ORT.HIZ km/sa | %85'lik HIZ km/sa | HIZ İHLALİ % | YOGT Taşıt/Gün                | ORT.HIZ km/sa | %85'lik HIZ km/sa | HIZ İHLALİ % |                          |
| 7      | ÇORUM  | 180-02 | 4        | 10         | OTSS1      | 2.510                 | 1.970          | 83            | 102               | 36           | 271                     | 82            | 101               | 54           | 4              | 78            |                   | 54           | 140            | 74            | 92                | 40           | 125                           | 67            | 81                | 17           | 11                       |
| 7      | ÇORUM  | 180-03 | 1        | 19         | OTSS1      | 3.580                 | 2.816          | 92            | 110               | 55           | 365                     | 89            | 110               | 69           | 4              | 66            |                   | 26           | 230            | 74            | 95                | 47           | 165                           | 62            | 84                | 25           | 11                       |
| 7      | ÇORUM  | 180-03 | 2        | 15         | OTSS1      | 4.655                 | 3.740          | 94            | 113               | 60           | 438                     | 94            | 114               | 76           | 4              | 82            |                   | 65           | 291            | 86            | 104               | 66           | 182                           | 75            | 88                | 40           | 10                       |
| 7      | ÇORUM  | 180-04 | 1        | 19         | OTSS3      | 4.670                 | 3.850          | 98            | 113               | 19           | 269                     | 87            | 102               | 40           | 44             | 87            | 95                | 39           | 154            | 77            | 88                | 21           | 353                           | 74            | 84                | 11           | 11                       |
| 7      | ÇORUM  | 180-04 | 2        | 20         | OTSS1      | 3.074                 | 2.248          | 98            | 115               | 66           | 257                     | 93            | 114               | 74           | 52             | 91            | 99                | 88           | 246            | 78            | 97                | 49           | 271                           | 77            | 86                | 42           | 17                       |
| 7      | AMASYA | 180-05 | 1        | 20         | OTSS1      | 5.245                 | 3.996          | 77            | 94                | 21           | 552                     | 73            | 90                | 34           | 40             | 83            | 94                | 65           | 301            | 70            | 85                | 25           | 356                           | 65            | 78                | 11           | 13                       |
| 7      | AMASYA | 180-05 | 2        | 5          | OTSS1      | 8.515                 | 6.629          | 88            | 103               | 41           | 904                     | 86            | 102               | 62           | 72             | 87            | 97                | 80           | 474            | 81            | 94                | 50           | 436                           | 75            | 84                | 30           | 11                       |
| 7      | AMASYA | 180-05 | 3        | 1          | TAHMİN     | 10.568                | 7.663          |               |                   |              | 1.287                   |               |                   |              | 156            |               |                   |              | 626            |               |                   |              | 836                           |               |                   |              | 14                       |
| 7      | AMASYA | 180-05 | 4        | 27         | OTSS3      | 5.978                 | 4.415          | 99            | 116               | 24           | 408                     | 87            | 103               | 38           | 144            | 94            | 99                | 77           | 264            | 77            | 88                | 23           | 747                           | 78            | 86                | 16           | 17                       |
| 7      | AMASYA | 180-05 | 5        | 16         | OTSS1      | 6.046                 | 4.392          | 97            | 117               | 26           | 488                     | 87            | 109               | 45           | 157            | 89            | 98                | 59           | 346            | 77            | 97                | 37           | 663                           | 70            | 86                | 18           | 17                       |
| 7      | TOKAT  | 180-06 | 1        | 7          | OTSS1      | 6.093                 | 4.401          | 93            | 111               | 16           | 528                     | 87            | 104               | 39           | 162            | 90            | 97                | 61           | 383            | 80            | 95                | 36           | 619                           | 76            | 84                | 13           | 16                       |
| 7      | TOKAT  | 180-06 | 2        | 22         | OTSS1      | 11.003                | 8.553          | 98            | 115               | 23           | 890                     | 90            | 110               | 46           | 160            | 93            | 98                | 75           | 619            | 84            | 98                | 45           | 781                           | 78            | 84                | 13           | 13                       |
| 7      | TOKAT  | 180-06 | 3        | 19         | OTSS3      | 9.502                 | 7.064          | 97            | 112               | 18           | 798                     | 95            | 112               | 53           | 203            | 101           | 113               | 88           | 581            | 91            | 109               | 53           | 856                           | 80            | 86                | 18           | 15                       |
| 7      | ÇORUM  | 190-02 | 1        | 28         | OTSS3      | 16.488                | 12.633         | 102           | 116               | 27           | 775                     | 89            | 103               | 43           | 330            | 94            | 99                | 79           | 675            | 79            | 89                | 26           | 2.075                         | 77            | 85                | 13           | 17                       |
| 7      | ÇORUM  | 190-02 | 2        | 7          | OTSS3      | 17.822                | 13.749         | 99            | 116               | 24           | 807                     | 88            | 104               | 41           | 265            | 91            | 99                | 64           | 708            | 79            | 88                | 26           | 2.293                         | 78            | 87                | 19           | 17                       |
| 7      | ÇORUM  | 190-02 | 3        | 8          | OTSS1      | 3.540                 | 2.875          | 76            | 91                | 16           | 218                     | 73            | 88                | 30           | 19             | 66            | 77                | 11           | 135            | 67            | 81                | 17           | 293                           | 61            | 75                | 6            | 12                       |
| 7      | ÇORUM  | 190-03 | 1        | 31         | OTSS1      | 2.298                 | 1.812          | 85            | 101               | 39           | 151                     | 81            | 100               | 55           | 16             | 77            | 91                | 45           | 94             | 69            | 87                | 29           | 225                           | 63            | 78                | 12           | 14                       |
| 7      | ÇORUM  | 190-03 | 2        | 25         | OTSS1      | 3.048                 | 2.551          | 77            | 93                | 20           | 224                     | 74            | 89                | 37           | 14             | 76            | 86                | 39           | 123            | 71            | 84                | 24           | 136                           | 65            | 78                | 9            | 8                        |
| 7      | TOKAT  | 190-05 | 1        | 17         | OTSS1      | 1.510                 | 1.190          | 98            | 121               | 32           | 129                     | 93            | 117               | 55           | 6              | 87            |                   | 53           | 87             | 83            | 102               | 44           | 98                            | 77            | 87                | 31           | 12                       |
| 7      | TOKAT  | 190-05 | 2        | 23         | OTSS1      | 3.615                 | 2.930          | 77            | 95                | 22           | 292                     | 75            | 93                | 38           | 15             | 79            | 95                | 46           | 229            | 70            | 87                | 29           | 149                           | 67            | 81                | 17           | 10                       |
| 7      | TOKAT  | 190-05 | 3        | 22         | OTSS1      | 5.226                 | 4.369          | 77            | 91                | 16           | 402                     | 75            | 90                | 34           | 25             | 75            | 84                | 29           | 251            | 72            | 85                | 26           | 179                           | 66            | 77                | 10           | 8                        |
| 7      | ÇORUM  | 775-03 | 1        | 38         | OTSS1      | 1.776                 | 1.564          | 65            | 79                | 4            | 127                     | 67            | 82                | 19           | 5              | 51            |                   | 0            | 45             | 54            | 73                | 6            | 35                            | 59            | 71                | 4            | 5                        |
| 7      | ÇORUM  | 775-03 | 2        | 5          | OTSS3      | 5.890                 | 5.416          | 84            | 99                | 5            | 326                     | 76            | 92                | 18           | 17             | 75            | 88                | 10           | 96             | 67            | 85                | 15           | 35                            | 71            | 85                | 14           | 2                        |
| 7      | SİNOP  | 785-01 | 1        | 42         | OTSS1      | 4.629                 | 3.571          | 91            | 107               | 47           | 315                     | 89            | 105               | 69           | 62             | 85            | 95                | 75           | 313            | 80            | 90                | 51           | 368                           | 76            | 83                | 29           | 15                       |
| 7      | SİNOP  | 785-01 | 2        | 11         | OTSS3      | 4.934                 | 4.059          | 97            | 118               | 24           | 234                     | 88            | 107               | 43           | 61             | 90            | 98                | 61           | 240            | 75            | 87                | 22           | 340                           | 74            | 84                | 12           | 12                       |
| 7      | SİNOP  | 785-02 | 1        | 17         | OTSS1      | 3.727                 | 3.245          | 79            | 91                | 16           | 322                     | 78            | 90                | 44           | 3              | 75            |                   | 27           | 119            | 75            | 87                | 36           | 38                            | 70            | 82                | 20           | 4                        |
| 7      | SİNOP  | 785-02 | 2        | 14         | OTSS3      | 1.370                 | 1.264          | 93            | 115               | 54           | 56                      | 83            | 103               | 58           | 3              | 90            |                   | 85           | 22             | 77            | 90                | 47           | 25                            | 78            | 87                | 44           | 3                        |
| 7      | ÇORUM  | 785-03 | 1        | 36         | OTSS1      | 1.426                 | 1.209          | 79            | 94                | 22           | 124                     | 75            | 91                | 38           | 4              | 66            |                   | 9            | 57             | 64            | 81                | 18           | 32                            | 60            | 76                | 7            | 6                        |
| 7      | ÇORUM  | 785-03 | 2        | 10         | OTSS1      | 2.005                 | 1.626          | 94            | 112               | 58           | 221                     | 101           | 121               | 83           | 11             | 94            | 107               | 85           | 98             | 91            | 109               | 71           | 49                            | 79            | 93                | 48           | 7                        |
| 7      | ÇORUM  | 785-04 | 1        | 20         | OTSS1      | 3.338                 | 2.503          | 66            | 79                | 5            | 381                     | 65            | 78                | 13           | 16             | 59            | 72                | 7            | 233            | 61            | 75                | 8            | 205                           | 55            | 67                | 2            | 13                       |
| 7      | ÇORUM  | 785-04 | 2        | 7          | OTSS1      | 1.351                 | 1.161          | 66            | 79                | 11           | 116                     | 65            | 79                | 22           | 0              |               |                   |              | 61             | 62            | 76                | 17           | 13                            | 52            | 63                | 3            | 5                        |
| 7      | ÇORUM  | 785-04 | 3        | 19         | OTSS1      | 432                   | 369            | 71            | 88                | 12           | 39                      | 70            | 87                | 25           | 0              |               |                   |              | 21             | 64            | 80                | 17           | 3                             | 41            |                   | 0            | 6                        |
| 7      | ÇORUM  | 785-04 | 4        | 30         | OTSS1      | 630                   | 541            | 62            | 77                | 3            | 63                      | 62            | 77                | 11           | 0              |               |                   |              | 23             | 51            | 73                | 7            | 3                             | 42            |                   | 1            | 4                        |

2025 YILI  
KARAYOLLARI 7. BÖLGE MÜDÜRLÜĞÜ  
DEVLET YOLLARI YILLIK ORTALAMA GÜNLÜK TRAFİK DEĞERLERİ VE HIZ BİLGİLERİ

| BL. NO | İLİ    | KKNO   | DİLİM NO | UZUNLUK KM | SAYIM TÜRÜ | TOPLAM YOGT Taşıt/Gün | OTOMOBİL       |               |                   |              | ORTA YÜKLÜ TİCARİ TAŞIT |               |                   |              | OTOBÜS         |               |                   |              | KAMYON         |               |                   |              | KMY+RÖMORK,ÇEKİCİ+YARI RÖMORK |               |                   |              | AĞIR TAŞIT (YÜK) YÜZDESİ |
|--------|--------|--------|----------|------------|------------|-----------------------|----------------|---------------|-------------------|--------------|-------------------------|---------------|-------------------|--------------|----------------|---------------|-------------------|--------------|----------------|---------------|-------------------|--------------|-------------------------------|---------------|-------------------|--------------|--------------------------|
|        |        |        |          |            |            |                       | YOGT Taşıt/Gün | ORT.HIZ km/sa | %85'lik HIZ km/sa | HIZ İHLALİ % | YOGT Taşıt/Gün          | ORT.HIZ km/sa | %85'lik HIZ km/sa | HIZ İHLALİ % | YOGT Taşıt/Gün | ORT.HIZ km/sa | %85'lik HIZ km/sa | HIZ İHLALİ % | YOGT Taşıt/Gün | ORT.HIZ km/sa | %85'lik HIZ km/sa | HIZ İHLALİ % | YOGT Taşıt/Gün                | ORT.HIZ km/sa | %85'lik HIZ km/sa | HIZ İHLALİ % |                          |
| 7      | ÇORUM  | 785-05 | 1        | 26         | OTSS1      | 12.766                | 9.183          | 97            | 113               | 21           | 828                     | 91            | 110               | 48           | 320            | 92            | 98                | 74           | 620            | 81            | 93                | 35           | 1.815                         | 76            | 83                | 10           | 19                       |
| 7      | ÇORUM  | 785-05 | 2        | 20         | OTSS1      | 12.808                | 9.208          | 105           | 121               | 36           | 833                     | 98            | 119               | 61           | 329            | 94            | 100               | 76           | 696            | 84            | 98                | 44           | 1.742                         | 78            | 86                | 16           | 19                       |
| 7      | SAMSUN | 795-01 | 1        | 28         | OTSS1      | 31.984                | 23.238         | 85            | 101               | 5            | 2.569                   | 80            | 95                | 25           | 491            | 83            | 95                | 32           | 1.468          | 75            | 88                | 22           | 4.218                         | 73            | 83                | 10           | 18                       |
| 7      | SAMSUN | 795-01 | 2        | 12         | OTSS3      | 29.481                | 21.057         | 108           | 123               | 43           | 1.401                   | 93            | 109               | 57           | 539            | 93            | 100               | 74           | 1.138          | 76            | 89                | 26           | 5.346                         | 73            | 86                | 15           | 22                       |
| 7      | SAMSUN | 795-01 | 3        | 17         | OTSS3      | 26.464                | 18.786         | 104           | 119               | 33           | 1.211                   | 90            | 104               | 50           | 536            | 92            | 99                | 69           | 1.031          | 78            | 90                | 33           | 4.900                         | 76            | 88                | 24           | 22                       |
| 7      | SAMSUN | 795-02 | 1        | 19         | OTSS3      | 26.652                | 19.416         | 93            | 108               | 11           | 1.309                   | 84            | 96                | 27           | 506            | 88            | 97                | 52           | 1.026          | 77            | 87                | 19           | 4.395                         | 75            | 83                | 9            | 20                       |
| 7      | SAMSUN | 795-02 | 2        | 6          | OTSS3      | 26.216                | 18.999         | 88            | 103               | 6            | 1.269                   | 81            | 94                | 22           | 471            | 87            | 97                | 44           | 987            | 76            | 86                | 16           | 4.490                         | 75            | 83                | 10           | 21                       |
| 7      | AMASYA | 795-03 | 0        | 25         | OTSS1      | 12.157                | 8.318          | 98            | 114               | 22           | 772                     | 89            | 109               | 43           | 290            | 92            | 99                | 68           | 587            | 80            | 92                | 33           | 2.190                         | 76            | 85                | 15           | 23                       |
| 7      | ÇORUM  | 795-04 | 1        | 21         | OTSS3      | 11.521                | 7.881          | 115           | 134               | 56           | 469                     | 96            | 114               | 58           | 314            | 95            | 100               | 85           | 460            | 82            | 90                | 36           | 2.397                         | 81            | 88                | 26           | 25                       |
| 7      | ÇORUM  | 795-04 | 2        | 19         | OTSS3      | 16.974                | 12.311         | 101           | 117               | 27           | 780                     | 88            | 103               | 40           | 348            | 92            | 99                | 71           | 723            | 84            | 99                | 33           | 2.812                         | 76            | 86                | 15           | 21                       |
| 7      | ÇORUM  | 795-04 | 3        | 17         | OTSS3      | 20.168                | 14.985         | 91            | 109               | 13           | 983                     | 83            | 97                | 28           | 383            | 88            | 98                | 51           | 846            | 74            | 85                | 14           | 2.971                         | 73            | 82                | 8            | 19                       |
| 7      | ÇORUM  | 795-05 | 1        | 26         | OTSS1      | 5.101                 | 3.565          | 96            | 117               | 24           | 357                     | 87            | 109               | 43           | 69             | 84            | 99                | 34           | 272            | 75            | 95                | 31           | 838                           | 65            | 83                | 11           | 22                       |
| 7      | ÇORUM  | 795-05 | 2        | 9          | OTSS3      | 5.687                 | 4.135          | 92            | 110               | 14           | 309                     | 82            | 96                | 25           | 59             | 90            | 98                | 60           | 206            | 74            | 87                | 18           | 978                           | 75            | 84                | 12           | 21                       |
| 7      | ÇORUM  | 795-05 | 3        | 1          | G.TRAF     | 5.687                 | 4.135          |               |                   |              | 309                     |               |                   |              | 59             |               |                   |              | 206            |               |                   |              | 978                           |               |                   |              | 21                       |
| 7      | ÇORUM  | 795-06 | 0        | 23         | OTSS3      | 3.602                 | 2.225          | 104           | 120               | 33           | 184                     | 90            | 106               | 45           | 64             | 94            | 99                | 79           | 165            | 80            | 89                | 32           | 964                           | 79            | 86                | 15           | 31                       |
| 7      | TOKAT  | 805-08 | 0        | 19         | OTSS1      | 1.093                 | 826            | 76            | 92                | 18           | 102                     | 74            | 89                | 34           | 7              | 77            |                   | 39           | 84             | 71            | 87                | 29           | 74                            | 67            | 79                | 12           | 14                       |
| 7      | ORDU   | 850-01 | 1        | 6          | OTSS1      | 5.426                 | 4.357          | 60            | 71                | 1            | 683                     | 59            | 70                | 4            | 2              | 53            |                   | 0            | 297            | 54            | 66                | 2            | 87                            | 51            | 60                | 0            | 7                        |
| 7      | ORDU   | 850-01 | 2        | 62         | OTSS1      | 1.718                 | 1.219          | 58            | 68                | 0            | 243                     | 57            | 67                | 1            | 2              | 53            |                   | 0            | 159            | 51            | 62                | 0            | 95                            | 47            | 57                | 0            | 15                       |
| 7      | ORDU   | 850-01 | 3        | 6          | OTSS1      | 1.118                 | 781            | 60            | 71                | 0            | 131                     | 56            | 68                | 2            | 6              | 50            |                   | 0            | 107            | 47            | 62                | 1            | 93                            | 43            | 59                | 0            | 18                       |
| 7      | TOKAT  | 850-02 | 1        | 24         | OTSS3      | 5.758                 | 5.154          | 63            | 79                | 0            | 342                     | 58            | 75                | 2            | 5              | 62            |                   | 0            | 154            | 53            | 70                | 2            | 103                           | 55            | 70                | 2            | 4                        |
| 7      | TOKAT  | 850-02 | 2        | 9          | TAHMİN     | 7.958                 | 6.672          |               |                   |              | 756                     |               |                   |              | 10             |               |                   |              | 399            |               |                   |              | 121                           |               |                   |              | 7                        |
| 7      | TOKAT  | 850-02 | 3        | 19         | OTSS1      | 5.945                 | 4.730          | 73            | 86                | 10           | 643                     | 71            | 84                | 25           | 20             | 62            | 74                | 6            | 324            | 62            | 79                | 13           | 228                           | 56            | 72                | 4            | 9                        |
| 7      | TOKAT  | 850-02 | 4        | 18         | OTSS3      | 7.291                 | 6.302          | 108           | 128               | 40           | 544                     | 97            | 113               | 64           | 12             | 94            | 99                | 78           | 187            | 81            | 89                | 34           | 246                           | 81            | 87                | 24           | 6                        |
| 7      | TOKAT  | 850-03 | 1        | 7          | OTSS1      | 13.361                | 11.114         | 89            | 107               | 11           | 1.367                   | 86            | 104               | 36           | 27             | 86            | 97                | 41           | 545            | 79            | 94                | 33           | 308                           | 75            | 84                | 13           | 6                        |
| 7      | TOKAT  | 850-03 | 2        | 4          | TAHMİN     | 20.344                | 16.314         |               |                   |              | 2.162                   |               |                   |              | 176            |               |                   |              | 835            |               |                   |              | 857                           |               |                   |              | 8                        |
| 7      | TOKAT  | 850-03 | 3        | 20         | OTSS3      | 10.734                | 8.584          | 71            | 89                | 1            | 709                     | 72            | 89                | 12           | 78             | 74            | 86                | 6            | 441            | 62            | 76                | 5            | 922                           | 64            | 77                | 3            | 13                       |
| 7      | TOKAT  | 850-03 | 4        | 13         | OTSS1      | 7.121                 | 5.279          | 97            | 114               | 21           | 607                     | 90            | 108               | 50           | 108            | 86            | 95                | 36           | 370            | 79            | 95                | 34           | 757                           | 72            | 81                | 6            | 16                       |
| 7      | ORDU   | 855-01 | 1        | 5          | TAHMİN     | 14.312                | 12.006         |               |                   |              | 1.264                   |               |                   |              | 6              |               |                   |              | 852            |               |                   |              | 184                           |               |                   |              | 7                        |
| 7      | ORDU   | 855-01 | 2        | 17         | OTSS3      | 10.897                | 9.637          | 83            | 98                | 3            | 802                     | 79            | 93                | 19           | 6              | 75            |                   | 7            | 322            | 72            | 86                | 15           | 130                           | 72            | 82                | 7            | 4                        |
| 7      | ORDU   | 855-01 | 3        | 25         | OTSS1      | 2.705                 | 2.127          | 71            | 82                | 5            | 389                     | 70            | 82                | 18           | 5              | 57            |                   | 1            | 162            | 64            | 77                | 9            | 22                            | 54            | 71                | 5            | 7                        |
| 7      | ORDU   | 855-01 | 4        | 13         | OTSS1      | 1.916                 | 1.421          | 67            | 79                | 2            | 317                     | 65            | 77                | 10           | 5              | 53            |                   | 0            | 144            | 61            | 72                | 4            | 29                            | 54            | 63                | 1            | 9                        |
| 7      | ORDU   | 855-02 | 1        | 27         | OTSS1      | 666                   | 464            | 46            | 56                | 0            | 140                     | 46            | 56                | 0            | 0              |               |                   |              | 43             | 42            | 52                | 0            | 19                            | 36            | 52                | 0            | 9                        |
| 7      | ORDU   | 855-02 | 2        | 20         | OTSS1      | 1.050                 | 725            | 80            | 97                | 27           | 143                     | 77            | 95                | 43           | 2              | 74            |                   | 27           | 107            | 71            | 87                | 28           | 73                            | 67            | 80                | 15           | 17                       |

**2025 YILI**  
**KARAYOLLARI 7. BÖLGE MÜDÜRLÜĞÜ**  
**YILLIK TAŞIT-KM, YOLCU-KM VE TON-KM DEĞERLERİ**

| <u>TAŞIT KİLOMETRE DEĞERLERİ (BİN)</u>                            |            |
|---|------------|
| <u>DEVLET YOLU</u>  |            |
| OTOMOBİL-KM   | 5.902.413  |
| ORTA YÜKLÜ TİCARİ TAŞIT-KM  | 541.238    |
| OTOBÜS-KM   | 115.025    |
| KAMYON-KM   | 340.318    |
| KAMYON+RÖMORK,ÇEKİCİ+YARI RÖMORK-KM                               | 834.131    |
| <br><u>TAŞIT-KM, YOLCU-KM VE TON-KM</u><br><u>DEĞERLERİ (BİN)</u> |            |
| <u>DEVLET YOLU</u>  |            |
| TAŞIT-KM  | 7.733.125  |
| YOLCU-KM  | 19.532.769 |
| TON-KM  | 16.181.684 |
| <br><u>TÜRKİYE GENELİNE ORANI</u>                                 |            |
| <u>DEVLET YOLU</u>  |            |
| TAŞIT-KM  | 7%         |
| YOLCU-KM  | 7%         |
| TON-KM  | 7%         |

2025 YILI  
KARAYOLLARI 7. BÖLGE MÜDÜRLÜĞÜ  
TAŞIT HACİMLERİNE GÖRE DEVLET YOLLARI UZUNLUKLARI

| <u>TOPLAM TAŞIT HACİMLERİNE GÖRE</u> |                                 |  | <u>TİCARİ TAŞIT HACİMLERİNE GÖRE</u> |                                 |  |
|--------------------------------------|---------------------------------|--|--------------------------------------|---------------------------------|--|
| <u>TOPLAM TAŞIT HACMİ</u>            | <u>TOPLAM YOL UZUNLUĞU (KM)</u> | <u>AĞIRLIKLI TOPLAM TAŞIT ORTALAMASI</u> | <u>TİCARİ TAŞIT HACMİ</u>            | <u>TOPLAM YOL UZUNLUĞU (KM)</u> | <u>AĞIRLIKLI TİCARİ TAŞIT ORTALAMASI</u> |
| 1 - 250                              | 0                               | 0  | 1 - 250                              | 171                             | 164                                      |
| 251 - 500                            | 19                              | 432                                      | 251 - 500                            | 382                             | 412                                      |
| 501 - 1000                           | 107                             | 735                                      | 501 - 1000                           | 395                             | 742                                      |
| 1001 - 1500                          | 102                             | 1259                                     | 1001 - 1500                          | 220                             | 1230                                     |
| 1501 - 3000                          | 350                             | 2051                                     | 1501 - 3000                          | 440                             | 2064                                     |
| 3001 - 5000                          | 379                             | 3855                                     | 3001 - 5000                          | 325                             | 3980                                     |
| 5001 - 6500                          | 271                             | 5664                                     | 5001 - 6500                          | 144                             | 5827                                     |
| 6501 - 10000                         | 271                             | 8165                                     | 6501 - 10000                         | 123                             | 8208                                     |
| 10001 - 15000                        | 265                             | 12095                                    | 10001 - 15000                        | 16                              | 13613                                    |
| 15001 - 20000                        | 140                             | 17750                                    | 15001 - 20000                        | 0                               | 0  |
| 20001 -                              | 312                             | 29998                                    | 20001 -                              | 0                               | 0  |

TİCARİ TAŞIT = ORTA YÜKLÜ TİCARİ TAŞIT, OTOBÜS, KAMYON, KAMYON+RÖMORK, ÇEKİCİ+YARI RÖMORK

# 8.Bölge Müdürlüğü - ELAZIĞ



**İŞARETLER**

Otoyollar  
İnşaa halinde otoyollar  
Devlet Yolu ve K.K.No  
Devlet Yolu Dilim No  
İl Yolu ve K.K.No  
Bölünmüş yollar  
Beton asfalt yollar  
Sathi kaplamalı yollar  
Ham yollar  
Devlet sınırı  
İl sınırı  
KGM Bölge sınırı  
İl merkezi  
İlçe merkezi

Kavak  
360-03  
1 2 3  
12-28 25 km  
ADİYAMAN  
PÜTÜRGE  
NEMRUT DAĞI  
ELAZIĞ  
ARAPGİR

ULAŞIM ETÜTLERİ ŞUBESİ MÜDÜRLÜĞÜ - 2026



# KARAYOLLARI 8.BÖLGE MÜDÜRLÜĞÜ - ELAZIĞ

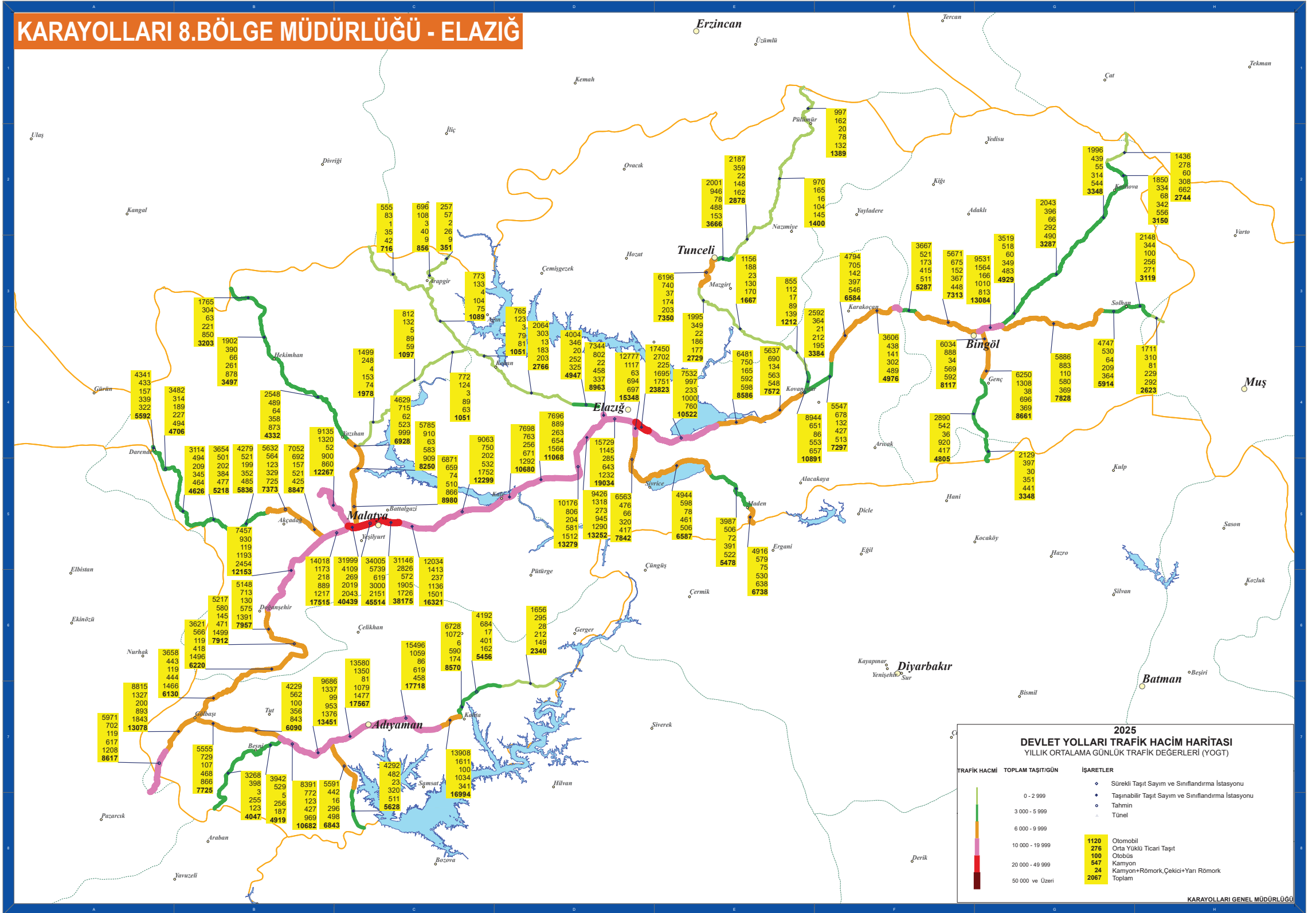

**2025**  
**DEVLET YOLLARI TRAFİK HACİM HARİTASI**  
YILLIK ORTALAMA GÜNLÜK TRAFİK DEĞERLERİ (YOGT)

| TRAFİK HACİMİ   | TOPLAM TAŞIT/GÜN | İŞARETLER  |
|-----------------|------------------|--|
| 0 - 2 999       |                  | • Sürekli Taahhüt Sayım ve Sınıflandırma İstasyonu |
| 3 000 - 5 999   |                  | • Taahhüt Sayım ve Sınıflandırma İstasyonu         |
| 6 000 - 9 999   |                  | • Tahmin   |
| 10 000 - 19 999 |                  | • Tünel  |
| 20 000 - 49 999 |                  |  |
| 50 000 ve Üzeri |                  |  |

| İŞARETLER                           | YOGT |
|-------------------------------------|------|
| • Otomobil                          | 1120 |
| • Orta Yüklü Ticari Taahhüt         | 276  |
| • Otobüs                            | 100  |
| • Kamyon                            | 547  |
| • Kamyon+Römork, Çekici+Yarı Römork | 24   |
| • Toplam                            | 2067 |

KARAYOLLARI GENEL MÜDÜRLÜĞÜ



2025 YILI  
KARAYOLLARI 8. BÖLGE MÜDÜRLÜĞÜ  
DEVLET YOLLARI YILLIK ORTALAMA GÜNLÜK TRAFİK DEĞERLERİ VE HIZ BİLGİLERİ

| BL. NO     | İLİ     | KKNO   | DİLİM NO | UZUNLUK KM | SAYIM TÜRÜ | TOPLAM YOGT Taşıt/Gün | OTOMOBİL       |               |                   |              | ORTA YÜKLÜ TİCARİ TAŞIT |               |                   |              | OTOBÜS         |               |                   |              | KAMYON         |               |                   |              | KMY+RÖMORK,ÇEKİCİ+YARI RÖMORK |               |                   |              | AĞIR TAŞIT (YÜK) YÜZDESİ |
|------------|---------|--------|----------|------------|------------|-----------------------|----------------|---------------|-------------------|--------------|-------------------------|---------------|-------------------|--------------|----------------|---------------|-------------------|--------------|----------------|---------------|-------------------|--------------|-------------------------------|---------------|-------------------|--------------|--------------------------|
|            |         |        |          |            |            |                       | YOGT Taşıt/Gün | ORT.HIZ km/sa | %85'lik HIZ km/sa | HIZ İHLALİ % | YOGT Taşıt/Gün          | ORT.HIZ km/sa | %85'lik HIZ km/sa | HIZ İHLALİ % | YOGT Taşıt/Gün | ORT.HIZ km/sa | %85'lik HIZ km/sa | HIZ İHLALİ % | YOGT Taşıt/Gün | ORT.HIZ km/sa | %85'lik HIZ km/sa | HIZ İHLALİ % | YOGT Taşıt/Gün                | ORT.HIZ km/sa | %85'lik HIZ km/sa | HIZ İHLALİ % |                          |
| 8          | MALATYA | 260-18 | 0        | 31         | OTSS1      | 716                   | 555            | 66            | 81                | 5            | 83                      | 69            | 83                | 22           | 1              | 59            |                   | 0            | 35             | 64            | 78                | 13           | 42                            | 67            | 76                | 6            | 11                       |
| 8          | MALATYA | 260-19 | 0        | 24         | OTSS1      | 1.089                 | 773            | 92            | 110               | 57           | 133                     | 89            | 108               | 71           | 4              | 76            |                   | 35           | 104            | 80            | 95                | 56           | 75                            | 73            | 85                | 35           | 16                       |
| 8          | ELAZIĞ  | 260-20 | 1        | 14         | OTSS1      | 1.051                 | 765            | 89            | 105               | 48           | 123                     | 87            | 101               | 69           | 3              | 76            |                   | 43           | 79             | 80            | 94                | 55           | 81                            | 75            | 84                | 32           | 15                       |
| 8          | ELAZIĞ  | 260-20 | 2        | 30         | OTSS1      | 2.766                 | 2.064          | 89            | 107               | 12           | 303                     | 87            | 106               | 44           | 13             | 77            | 89                | 11           | 183            | 80            | 101               | 45           | 203                           | 74            | 85                | 16           | 14                       |
| 8          | ELAZIĞ  | 260-20 | 3        | 8          | OTSS3      | 4.947                 | 4.004          | 91            | 109               | 13           | 346                     | 85            | 102               | 39           | 20             | 74            | 85                | 4            | 252            | 73            | 86                | 16           | 325                           | 75            | 85                | 14           | 12                       |
| 8          | ELAZIĞ  | 260-20 | 4        | 5          |            |                       |                |               |                   |              |                         |               |                   |              |                |               |                   |              |                |               |                   |              |                               |               |                   |              |                          |
| HAM YOLLAR |         |        |          |            |            |                       |                |               |                   |              |                         |               |                   |              |                |               |                   |              |                |               |                   |              |                               |               |                   |              |                          |
| 8          | ELAZIĞ  | 260-20 | 5        | 2          | OTSS1      | 8.963                 | 7.344          | 77            | 93                | 4            | 802                     | 74            | 91                | 16           | 22             | 70            | 91                | 8            | 458            | 67            | 83                | 15           | 337                           | 64            | 75                | 4            | 9                        |
| 8          | MALATYA | 300-21 | 2        | 1          | OTSS1      | 5.592                 | 4.341          | 77            | 94                | 3            | 433                     | 76            | 93                | 22           | 157            | 78            | 87                | 19           | 339            | 66            | 83                | 14           | 322                           | 63            | 77                | 2            | 12                       |
| 8          | MALATYA | 300-21 | 3        | 17         | TAHMİN     | 4.706                 | 3.482          |               |                   |              | 314                     |               |                   |              | 189            |               |                   |              | 227            |               |                   |              | 494                           |               |                   |              | 15                       |
| 8          | MALATYA | 300-21 | 4        | 21         | OTSS1      | 4.626                 | 3.114          | 104           | 124               | 39           | 494                     | 106           | 134               | 73           | 209            | 90            | 101               | 58           | 345            | 78            | 101               | 42           | 464                           | 71            | 83                | 11           | 17                       |
| 8          | MALATYA | 300-22 | 2        | 9          | OTSS1      | 5.218                 | 3.654          | 90            | 109               | 17           | 501                     | 87            | 111               | 44           | 202            | 81            | 94                | 30           | 384            | 71            | 94                | 28           | 477                           | 67            | 85                | 17           | 17                       |
| 8          | MALATYA | 300-22 | 3        | 17         | OTSS1      | 5.836                 | 4.279          | 86            | 101               | 4            | 521                     | 82            | 100               | 32           | 199            | 77            | 86                | 6            | 352            | 69            | 87                | 18           | 485                           | 61            | 75                | 3            | 14                       |
| 8          | MALATYA | 300-22 | 4        | 14         | TAHMİN     | 7.373                 | 5.632          |               |                   |              | 564                     |               |                   |              | 123            |               |                   |              | 329            |               |                   |              | 725                           |               |                   |              | 14                       |
| 8          | MALATYA | 300-23 | 1        | 8          | OTSS1      | 8.847                 | 7.052          | 89            | 107               | 11           | 692                     | 85            | 102               | 37           | 157            | 90            | 98                | 60           | 521            | 77            | 93                | 33           | 425                           | 68            | 82                | 8            | 11                       |
| 8          | MALATYA | 300-23 | 2        | 9          | OTSS3      | 17.515                | 14.018         | 77            | 92                | 2            | 1.173                   | 70            | 83                | 7            | 218            | 73            | 90                | 15           | 889            | 61            | 75                | 4            | 1.217                         | 62            | 74                | 5            | 12                       |
| 8          | MALATYA | 300-23 | 3        | 3          | OTSS1      | 40.439                | 31.999         | 65            | 75                | 0            | 4.109                   | 63            | 74                | 1            | 269            | 61            | 73                | 0            | 2.019          | 57            | 65                | 0            | 2.043                         | 55            | 64                | 0            | 10                       |
| 8          | MALATYA | 300-23 | 4        | 9          | TAHMİN     | 45.514                | 34.005         |               |                   |              | 5.739                   |               |                   |              | 619            |               |                   |              | 3.000          |               |                   |              | 2.151                         |               |                   |              | 11                       |
| 8          | MALATYA | 300-23 | 5        | 5          | OTSS1      | 38.175                | 31.146         | 83            | 101               | 7            | 2.826                   | 87            | 111               | 42           | 572            | 63            | 91                | 15           | 1.905          | 79            | 96                | 35           | 1.726                         | 74            | 86                | 17           | 10                       |
| 8          | MALATYA | 300-23 | 6        | 9          | OTSS1      | 16.321                | 12.034         | 80            | 103               | 14           | 1.413                   | 75            | 95                | 27           | 237            | 81            | 108               | 35           | 1.136          | 76            | 99                | 31           | 1.501                         | 63            | 79                | 11           | 16                       |
| 8          | MALATYA | 300-23 | 7        | 27         | OTSS3      | 12.299                | 9.063          | 109           | 127               | 45           | 750                     | 92            | 107               | 54           | 202            | 95            | 100               | 85           | 532            | 77            | 89                | 28           | 1.752                         | 77            | 87                | 21           | 19                       |
| 8          | MALATYA | 300-23 | 8        | 6          | OTSS1      | 10.680                | 7.698          | 91            | 109               | 14           | 763                     | 91            | 110               | 50           | 256            | 88            | 97                | 50           | 671            | 82            | 100               | 44           | 1.292                         | 71            | 84                | 13           | 18                       |
| 8          | ELAZIĞ  | 300-24 | 1        | 18         | OTSS1      | 11.068                | 7.696          | 85            | 101               | 6            | 889                     | 77            | 93                | 19           | 263            | 79            | 92                | 23           | 654            | 70            | 84                | 14           | 1.566                         | 65            | 77                | 2            | 20                       |
| 8          | ELAZIĞ  | 300-24 | 2        | 13         | OTSS3      | 13.279                | 10.176         | 99            | 117               | 26           | 806                     | 90            | 108               | 48           | 204            | 95            | 102               | 84           | 581            | 78            | 89                | 28           | 1.512                         | 78            | 88                | 23           | 16                       |
| 8          | ELAZIĞ  | 300-24 | 3        | 8          | OTSS1      | 13.252                | 9.426          | 100           | 119               | 28           | 1.318                   | 103           | 127               | 68           | 273            | 95            | 105               | 76           | 945            | 90            | 109               | 57           | 1.290                         | 79            | 88                | 26           | 17                       |
| 8          | ELAZIĞ  | 300-24 | 4        | 15         | OTSS3      | 19.034                | 15.729         | 92            | 111               | 16           | 1.145                   | 84            | 101               | 34           | 285            | 88            | 98                | 47           | 643            | 75            | 87                | 21           | 1.232                         | 75            | 84                | 13           | 10                       |
| 8          | ELAZIĞ  | 300-25 | 1        | 5          | OTSS1      | 23.823                | 17.450         | 70            | 85                | 1            | 2.702                   | 78            | 96                | 27           | 225            | 69            | 86                | 13           | 1.695          | 70            | 87                | 18           | 1.751                         | 63            | 76                | 7            | 14                       |
| 8          | ELAZIĞ  | 300-25 | 2        | 24         | OTSS3      | 10.522                | 7.532          | 92            | 107               | 10           | 997                     | 91            | 106               | 54           | 233            | 101           | 113               | 88           | 1.000          | 90            | 105               | 64           | 760                           | 76            | 86                | 16           | 17                       |
| 8          | ELAZIĞ  | 300-25 | 3        | 14         | OTSS1      | 8.586                 | 6.481          | 101           | 116               | 26           | 750                     | 94            | 110               | 57           | 165            | 92            | 98                | 73           | 592            | 87            | 99                | 57           | 598                           | 76            | 84                | 10           | 14                       |
| 8          | ELAZIĞ  | 300-25 | 4        | 17         | OTSS1      | 7.572                 | 5.637          | 100           | 116               | 26           | 690                     | 96            | 118               | 60           | 134            | 94            | 103               | 74           | 563            | 86            | 102               | 56           | 548                           | 72            | 84                | 15           | 15                       |
| 8          | ELAZIĞ  | 300-26 | 1        | 2          | TAHMİN     | 10.891                | 8.944          |               |                   |              | 651                     |               |                   |              | 86             |               |                   |              | 553            |               |                   |              | 657                           |               |                   |              | 11                       |
| 8          | ELAZIĞ  | 300-26 | 2        | 17         | OTSS1      | 7.297                 | 5.547          | 89            | 105               | 10           | 678                     | 82            | 98                | 30           | 132            | 87            | 94                | 38           | 427            | 77            | 91                | 29           | 513                           | 70            | 79                | 4            | 13                       |
| 8          | ELAZIĞ  | 300-26 | 3        | 12         | OTSS1      | 6.584                 | 4.794          | 94            | 112               | 17           | 705                     | 88            | 106               | 42           | 142            | 91            | 99                | 65           | 397            | 80            | 94                | 36           | 546                           | 73            | 82                | 8            | 14                       |
| 8          | ELAZIĞ  | 300-26 | 4        | 15         | OTSS1      | 4.976                 | 3.606          | 91            | 107               | 11           | 438                     | 83            | 101               | 36           | 141            | 86            | 93                | 31           | 302            | 75            | 90                | 25           | 489                           | 67            | 78                | 3            | 16                       |

2025 YILI  
KARAYOLLARI 8. BÖLGE MÜDÜRLÜĞÜ  
DEVLET YOLLARI YILLIK ORTALAMA GÜNLÜK TRAFİK DEĞERLERİ VE HIZ BİLGİLERİ

| BL. NO | İLİ      | KKNO   | DİLİM NO | UZUNLUK KM | SAYIM TÜRÜ | TOPLAM YOGT Taşıt/Gün | OTOMOBİL       |               |                   |              | ORTA YÜKLÜ TİCARİ TAŞIT |               |                   |              | OTOBÜS         |               |                   |              | KAMYON         |               |                   |              | KMY+RÖMORK,ÇEKİCİ+YARI RÖMORK |               |                   |              | AĞIR TAŞIT (YÜK) YÜZDESİ |
|--------|----------|--------|----------|------------|------------|-----------------------|----------------|---------------|-------------------|--------------|-------------------------|---------------|-------------------|--------------|----------------|---------------|-------------------|--------------|----------------|---------------|-------------------|--------------|-------------------------------|---------------|-------------------|--------------|--------------------------|
|        |          |        |          |            |            |                       | YOGT Taşıt/Gün | ORT.HIZ km/sa | %85'lik HIZ km/sa | HIZ İHLALİ % | YOGT Taşıt/Gün          | ORT.HIZ km/sa | %85'lik HIZ km/sa | HIZ İHLALİ % | YOGT Taşıt/Gün | ORT.HIZ km/sa | %85'lik HIZ km/sa | HIZ İHLALİ % | YOGT Taşıt/Gün | ORT.HIZ km/sa | %85'lik HIZ km/sa | HIZ İHLALİ % | YOGT Taşıt/Gün                | ORT.HIZ km/sa | %85'lik HIZ km/sa | HIZ İHLALİ % |                          |
| 8      | BİNGÖL   | 300-27 | 1        | 6          | OTSS1      | 5.287                 | 3.667          | 93            | 109               | 14           | 521                     | 87            | 105               | 45           | 173            | 89            | 98                | 56           | 415            | 80            | 95                | 39           | 511                           | 71            | 83                | 11           | 18                       |
| 8      | BİNGÖL   | 300-27 | 2        | 22         | OTSS1      | 7.313                 | 5.671          | 85            | 102               | 7            | 675                     | 83            | 102               | 35           | 152            | 87            | 98                | 42           | 367            | 77            | 93                | 30           | 448                           | 69            | 80                | 7            | 11                       |
| 8      | BİNGÖL   | 300-27 | 3        | 8          | OTSS1      | 13.084                | 9.531          | 82            | 98                | 5            | 1.564                   | 81            | 98                | 28           | 166            | 76            | 88                | 11           | 1.010          | 74            | 90                | 23           | 813                           | 65            | 76                | 5            | 14                       |
| 8      | BİNGÖL   | 300-28 | 1        | 38         | OTSS1      | 7.828                 | 5.886          | 80            | 99                | 5            | 883                     | 75            | 93                | 20           | 110            | 80            | 90                | 14           | 580            | 66            | 86                | 16           | 369                           | 65            | 77                | 4            | 12                       |
| 8      | BİNGÖL   | 300-28 | 2        | 8          | OTSS3      | 5.914                 | 4.747          | 82            | 106               | 10           | 530                     | 77            | 98                | 26           | 64             | 91            | 99                | 67           | 209            | 65            | 85                | 14           | 364                           | 76            | 93                | 24           | 10                       |
| 8      | BİNGÖL   | 300-28 | 3        | 10         | OTSS1      | 3.119                 | 2.148          | 94            | 113               | 19           | 344                     | 88            | 110               | 47           | 100            | 93            | 102               | 66           | 256            | 82            | 102               | 45           | 271                           | 69            | 85                | 15           | 17                       |
| 8      | MUŞ      | 300-29 | 1        | 5          | OTSS1      | 2.623                 | 1.711          | 87            | 111               | 16           | 310                     | 109           | 139               | 74           | 81             | 99            | 109               | 84           | 229            | 83            | 106               | 42           | 292                           | 68            | 88                | 21           | 20                       |
| 8      | ADİYAMAN | 360-03 | 2        | 9          | TAHMİN     | 8.617                 | 5.971          |               |                   |              | 702                     |               |                   |              | 119            |               |                   |              | 617            |               |                   |              | 1.208                         |               |                   |              | 21                       |
| 8      | ADİYAMAN | 360-03 | 3        | 16         | OTSS1      | 13.078                | 8.815          | 62            | 72                | 0            | 1.327                   | 58            | 68                | 2            | 200            | 58            | 64                | 0            | 893            | 55            | 62                | 1            | 1.843                         | 55            | 61                | 0            | 21                       |
| 8      | ADİYAMAN | 360-04 | 1        | 12         | OTSS1      | 7.725                 | 5.555          | 99            | 118               | 27           | 729                     | 93            | 114               | 52           | 107            | 93            | 100               | 73           | 468            | 84            | 99                | 42           | 866                           | 80            | 88                | 29           | 17                       |
| 8      | ADİYAMAN | 360-04 | 2        | 17         | OTSS1      | 6.090                 | 4.229          | 87            | 105               | 25           | 562                     | 91            | 113               | 58           | 100            | 88            | 101               | 68           | 356            | 76            | 95                | 36           | 843                           | 72            | 85                | 20           | 20                       |
| 8      | ADİYAMAN | 360-04 | 3        | 9          | OTSS3      | 10.682                | 8.391          | 97            | 115               | 21           | 772                     | 84            | 101               | 36           | 123            | 82            | 98                | 44           | 427            | 73            | 87                | 18           | 969                           | 75            | 87                | 19           | 13                       |
| 8      | ADİYAMAN | 360-04 | 4        | 11         | OTSS1      | 13.451                | 9.686          | 73            | 89                | 2            | 1.337                   | 68            | 85                | 10           | 99             | 66            | 85                | 8            | 953            | 60            | 76                | 6            | 1.376                         | 57            | 71                | 2            | 17                       |
| 8      | ADİYAMAN | 360-04 | 5        | 14         | OTSS1      | 17.567                | 13.580         | 66            | 82                | 1            | 1.350                   | 65            | 84                | 10           | 81             | 67            | 86                | 9            | 1.079          | 59            | 75                | 6            | 1.477                         | 56            | 70                | 2            | 15                       |
| 8      | ADİYAMAN | 360-05 | 1        | 19         | OTSS3      | 17.718                | 15.496         | 97            | 114               | 20           | 1.059                   | 88            | 105               | 47           | 86             | 92            | 99                | 69           | 619            | 68            | 82                | 10           | 458                           | 74            | 86                | 16           | 6                        |
| 8      | ADİYAMAN | 360-05 | 2        | 6          | OTSS1      | 16.994                | 13.908         | 84            | 102               | 8            | 1.611                   | 79            | 98                | 28           | 100            | 83            | 94                | 30           | 1.034          | 76            | 94                | 32           | 341                           | 68            | 81                | 9            | 8                        |
| 8      | ADİYAMAN | 360-05 | 3        | 8          | OTSS1      | 8.570                 | 6.728          | 61            | 74                | 2            | 1.072                   | 60            | 74                | 8            | 6              | 55            |                   | 0            | 590            | 54            | 68                | 3            | 174                           | 51            | 63                | 0            | 9                        |
| 8      | ADİYAMAN | 360-05 | 4        | 20         | TAHMİN     | 5.456                 | 4.192          |               |                   |              | 684                     |               |                   |              | 17             |               |                   |              | 401            |               |                   |              | 162                           |               |                   |              | 10                       |
| 8      | ADİYAMAN | 360-05 | 5        | 20         | OTSS1      | 2.340                 | 1.656          | 81            | 96                | 25           | 295                     | 77            | 92                | 41           | 28             | 75            | 84                | 29           | 212            | 71            | 85                | 27           | 149                           | 64            | 76                | 9            | 15                       |
| 8      | MALATYA  | 850-08 | 1        | 15         | OTSS1      | 3.203                 | 1.765          | 97            | 117               | 46           | 304                     | 87            | 108               | 55           | 63             | 90            | 100               | 67           | 221            | 79            | 94                | 40           | 850                           | 76            | 86                | 34           | 33                       |
| 8      | MALATYA  | 850-08 | 2        | 18         | OTSS1      | 3.497                 | 1.902          | 96            | 114               | 21           | 390                     | 91            | 110               | 48           | 66             | 92            | 98                | 66           | 261            | 82            | 95                | 38           | 878                           | 78            | 85                | 14           | 33                       |
| 8      | MALATYA  | 850-09 | 1        | 40         | OTSS1      | 4.332                 | 2.548          | 95            | 112               | 19           | 489                     | 93            | 114               | 50           | 64             | 92            | 103               | 60           | 358            | 85            | 101               | 48           | 873                           | 75            | 85                | 15           | 28                       |
| 8      | MALATYA  | 850-09 | 2        | 5          | OTSS1      | 6.928                 | 4.629          | 98            | 116               | 24           | 715                     | 91            | 111               | 49           | 62             | 92            | 100               | 68           | 523            | 85            | 101               | 51           | 999                           | 77            | 86                | 18           | 22                       |
| 8      | MALATYA  | 850-10 | 1        | 32         | OTSS1      | 12.153                | 7.457          | 88            | 104               | 16           | 930                     | 86            | 104               | 43           | 119            | 86            | 104               | 32           | 1.193          | 98            | 100               | 33           | 2.454                         | 74            | 85                | 19           | 30                       |
| 8      | MALATYA  | 850-10 | 2        | 14         | OTSS1      | 7.957                 | 5.148          | 83            | 101               | 5            | 713                     | 79            | 98                | 26           | 130            | 88            | 97                | 50           | 575            | 72            | 89                | 23           | 1.391                         | 75            | 84                | 12           | 25                       |
| 8      | MALATYA  | 850-10 | 3        | 7          | OTSS3      | 7.912                 | 5.217          | 94            | 110               | 14           | 580                     | 84            | 97                | 33           | 145            | 79            | 95                | 30           | 471            | 75            | 87                | 20           | 1.499                         | 74            | 85                | 14           | 25                       |
| 8      | MALATYA  | 850-10 | 4        | 31         | OTSS1      | 6.220                 | 3.621          | 95            | 112               | 20           | 566                     | 90            | 110               | 47           | 119            | 91            | 101               | 63           | 418            | 80            | 94                | 35           | 1.496                         | 75            | 84                | 21           | 31                       |
| 8      | ADİYAMAN | 850-11 | 0        | 19         | OTSS1      | 6.130                 | 3.658          | 83            | 97                | 1            | 443                     | 77            | 92                | 17           | 119            | 74            | 82                | 0            | 444            | 70            | 82                | 10           | 1.466                         | 64            | 75                | 1            | 31                       |
| 8      | ADİYAMAN | 850-12 | 1        | 10         | OTSS1      | 4.919                 | 3.942          | 90            | 107               | 12           | 529                     | 87            | 104               | 40           | 5              | 78            |                   | 21           | 256            | 80            | 96                | 36           | 187                           | 72            | 85                | 14           | 9                        |
| 8      | ADİYAMAN | 850-12 | 2        | 32         | OTSS1      | 4.047                 | 3.268          | 92            | 115               | 21           | 398                     | 91            | 115               | 52           | 3              | 78            |                   | 30           | 255            | 76            | 103               | 43           | 123                           | 61            | 87                | 20           | 9                        |
| 8      | MALATYA  | 875-01 | 1        | 10         | OTSS1      | 1.051                 | 772            | 93            | 111               | 56           | 124                     | 93            | 113               | 75           | 3              | 81            |                   | 52           | 89             | 84            | 100               | 61           | 63                            | 75            | 86                | 34           | 14                       |
| 8      | MALATYA  | 875-01 | 2        | 22         | OTSS1      | 1.097                 | 812            | 84            | 101               | 35           | 132                     | 82            | 100               | 52           | 5              | 68            |                   | 18           | 89             | 73            | 87                | 30           | 59                            | 67            | 79                | 14           | 13                       |
| 8      | MALATYA  | 875-01 | 3        | 22         | OTSS1      | 1.978                 | 1.499          | 84            | 99                | 32           | 248                     | 81            | 98                | 51           | 4              | 72            |                   | 24           | 153            | 75            | 91                | 40           | 74                            | 68            | 80                | 15           | 11                       |

2025 YILI  
KARAYOLLARI 8. BÖLGE MÜDÜRLÜĞÜ  
DEVLET YOLLARI YILLIK ORTALAMA GÜNLÜK TRAFİK DEĞERLERİ VE HIZ BİLGİLERİ

| BL. NO | İLİ        | KKNO   | DİLİM NO | UZUNLUK KM | SAYIM TÜRÜ | TOPLAM YOGT Taşıt/Gün | OTOMOBİL       |               |                   |              | ORTA YÜKLÜ TİCARİ TAŞIT |               |                   |              | OTOBÜS         |               |                   |              | KAMYON         |               |                   |              | KMY+RÖMORK,ÇEKİCİ+YARI RÖMORK |               |                   |              | AĞIR TAŞIT (YÜK) YÜZDESİ |
|--------|------------|--------|----------|------------|------------|-----------------------|----------------|---------------|-------------------|--------------|-------------------------|---------------|-------------------|--------------|----------------|---------------|-------------------|--------------|----------------|---------------|-------------------|--------------|-------------------------------|---------------|-------------------|--------------|--------------------------|
|        |            |        |          |            |            |                       | YOGT Taşıt/Gün | ORT.HIZ km/sa | %85'lik HIZ km/sa | HIZ İHLALİ % | YOGT Taşıt/Gün          | ORT.HIZ km/sa | %85'lik HIZ km/sa | HIZ İHLALİ % | YOGT Taşıt/Gün | ORT.HIZ km/sa | %85'lik HIZ km/sa | HIZ İHLALİ % | YOGT Taşıt/Gün | ORT.HIZ km/sa | %85'lik HIZ km/sa | HIZ İHLALİ % | YOGT Taşıt/Gün                | ORT.HIZ km/sa | %85'lik HIZ km/sa | HIZ İHLALİ % |                          |
| 8      | MALATYA    | 875-01 | 4        | 15         | OTSS1      | 8.250                 | 5.785          | 96            | 114               | 21           | 910                     | 89            | 109               | 44           | 63             | 91            | 99                | 67           | 583            | 83            | 98                | 42           | 909                           | 74            | 84                | 12           | 18                       |
| 8      | MALATYA    | 875-01 | 5        | 12         | OTSS3      | 8.980                 | 6.871          | 88            | 105               | 9            | 659                     | 78            | 94                | 20           | 74             | 82            | 97                | 33           | 510            | 71            | 88                | 19           | 866                           | 67            | 80                | 6            | 15                       |
| 8      | MALATYA    | 875-02 | 0        | 18         | OTSS1      | 12.267                | 9.135          | 86            | 105               | 10           | 1.320                   | 80            | 99                | 29           | 52             | 82            | 93                | 26           | 900            | 73            | 88                | 18           | 860                           | 69            | 79                | 3            | 14                       |
| 8      | ADIYAMAN   | 875-03 | 1        | 18         | OTSS3      | 6.843                 | 5.591          | 100           | 120               | 28           | 442                     | 86            | 103               | 41           | 16             | 93            | 99                | 74           | 296            | 77            | 87                | 20           | 498                           | 79            | 87                | 26           | 12                       |
| 8      | ADIYAMAN   | 875-03 | 2        | 15         | OTSS1      | 5.628                 | 4.292          | 91            | 109               | 13           | 482                     | 84            | 100               | 33           | 23             | 86            | 96                | 48           | 320            | 76            | 91                | 27           | 511                           | 73            | 84                | 10           | 15                       |
| 8      | MALATYA    | 877-05 | 1        | 3          | OTSS1      | 351                   | 257            | 73            | 90                | 15           | 57                      | 78            | 96                | 49           | 2              | 55            |                   | 0            | 26             | 69            | 86                | 27           | 9                             | 53            |                   | 5            | 10                       |
| 8      | MALATYA    | 877-05 | 2        | 17         | OTSS1      | 856                   | 696            | 63            | 77                | 4            | 108                     | 62            | 76                | 11           | 3              | 56            |                   | 2            | 40             | 55            | 69                | 3            | 9                             | 51            |                   | 2            | 6                        |
| 8      | TUNCELİ    | 885-06 | 1        | 25         | OTSS1      | 1.389                 | 997            | 68            | 83                | 7            | 162                     | 65            | 80                | 16           | 20             | 68            | 79                | 13           | 78             | 62            | 76                | 7            | 132                           | 56            | 68                | 1            | 15                       |
| 8      | TUNCELİ    | 885-06 | 2        | 44         | OTSS1      | 1.400                 | 970            | 77            | 90                | 15           | 165                     | 75            | 90                | 39           | 16             | 75            | 84                | 28           | 104            | 69            | 83                | 20           | 145                           | 64            | 75                | 6            | 18                       |
| 8      | TUNCELİ    | 885-07 | 1        | 17         | OTSS1      | 2.878                 | 2.187          | 75            | 89                | 14           | 359                     | 75            | 89                | 33           | 22             | 73            | 86                | 31           | 148            | 68            | 82                | 18           | 162                           | 64            | 74                | 4            | 11                       |
| 8      | TUNCELİ    | 885-07 | 2        | 6          | OTSS1      | 3.666                 | 2.001          | 57            | 64                | 3            | 946                     | 88            | 109               | 68           | 78             | 118           | 146               | 94           | 488            | 116           | 147               | 86           | 153                           | 68            | 90                | 30           | 17                       |
| 8      | TUNCELİ    | 885-07 | 3        | 12         | OTSS3      | 7.350                 | 6.196          | 79            | 94                | 2            | 740                     | 73            | 87                | 9            | 37             | 73            | 82                | 1            | 174            | 59            | 75                | 3            | 203                           | 58            | 74                | 2            | 5                        |
| 8      | TUNCELİ    | 885-08 | 1        | 8          | OTSS1      | 2.729                 | 1.995          | 86            | 104               | 37           | 349                     | 87            | 110               | 59           | 22             | 82            | 95                | 56           | 186            | 76            | 97                | 42           | 177                           | 69            | 83                | 22           | 13                       |
| 8      | TUNCELİ    | 885-08 | 2        | 27         | OTSS1      | 1.667                 | 1.156          | 69            | 84                | 7            | 188                     | 67            | 83                | 20           | 23             | 60            | 75                | 4            | 130            | 63            | 76                | 9            | 170                           | 60            | 70                | 2            | 18                       |
| 8      | ELAZIĞ     | 885-09 | 1        | 15         | OTSS1      | 1.212                 | 855            | 57            | 69                | 0            | 112                     | 54            | 66                | 0            | 17             | 51            | 60                | 0            | 89             | 51            | 62                | 0            | 139                           | 48            | 57                | 0            | 19                       |
| 8      | ELAZIĞ     | 885-09 | 2        | 6          | OTSS1      | 3.384                 | 2.592          | 65            | 82                | 1            | 364                     | 60            | 77                | 4            | 21             | 60            | 77                | 1            | 212            | 56            | 74                | 5            | 195                           | 51            | 67                | 0            | 12                       |
| 8      | ELAZIĞ     | 885-10 | 1        | 4          | OTSS1      | 15.348                | 12.777         | 71            | 79                | 1            | 1.117                   | 66            | 75                | 4            | 63             | 65            | 69                | 1            | 694            | 62            | 69                | 2            | 697                           | 63            | 70                | 1            | 9                        |
| 8      | ELAZIĞ     | 885-10 | 2        | 16         | OTSS3      | 7.842                 | 6.563          | 98            | 116               | 24           | 476                     | 87            | 103               | 40           | 66             | 80            | 97                | 37           | 320            | 74            | 89                | 24           | 417                           | 70            | 86                | 16           | 9                        |
| 8      | ELAZIĞ     | 885-10 | 3        | 28         | OTSS1      | 6.587                 | 4.944          | 100           | 121               | 32           | 598                     | 98            | 123               | 60           | 78             | 93            | 102               | 71           | 461            | 87            | 103               | 55           | 506                           | 81            | 90                | 36           | 15                       |
| 8      | ELAZIĞ     | 885-10 | 4        | 23         | OTSS1      | 5.478                 | 3.987          | 88            | 104               | 8            | 506                     | 81            | 100               | 31           | 72             | 79            | 88                | 12           | 391            | 70            | 86                | 18           | 522                           | 62            | 78                | 3            | 17                       |
| 8      | ELAZIĞ     | 885-10 | 5        | 7          | OTSS1      | 6.738                 | 4.916          | 75            | 87                | 0            | 579                     | 70            | 83                | 5            | 75             | 68            | 76                | 0            | 530            | 66            | 78                | 4            | 638                           | 61            | 71                | 1            | 17                       |
| 8      | BİNGÖL     | 950-05 | 1        | 15         | OTSS1      | 2.744                 | 1.436          | 76            | 107               | 11           | 278                     | 90            | 101               | 44           | 60             | 83            | 95                | 19           | 308            | 77            | 91                | 23           | 662                           | 70            | 82                | 9            | 35                       |
| 8      | BİNGÖL     | 950-05 | 2        | 14         | OTSS1      | 3.150                 | 1.850          | 99            | 120               | 31           | 334                     | 97            | 121               | 60           | 68             | 95            | 105               | 76           | 342            | 83            | 103               | 47           | 556                           | 74            | 89                | 25           | 29                       |
| 8      | BİNGÖL     | 950-05 | 3        | 20         | OTSS1      | 3.348                 | 1.996          | 93            | 109               | 14           | 439                     | 84            | 101               | 37           | 55             | 89            | 96                | 51           | 314            | 77            | 89                | 23           | 544                           | 74            | 83                | 10           | 26                       |
| 8      | BİNGÖL     | 950-06 | 1        | 28         | OTSS1      | 3.287                 | 2.043          | 94            | 113               | 20           | 396                     | 90            | 109               | 45           | 66             | 92            | 100               | 61           | 292            | 81            | 96                | 35           | 490                           | 76            | 85                | 16           | 24                       |
| 8      | BİNGÖL     | 950-06 | 2        | 11         | OTSS1      | 4.929                 | 3.519          | 92            | 110               | 15           | 518                     | 88            | 107               | 44           | 60             | 86            | 96                | 39           | 349            | 76            | 92                | 27           | 483                           | 67            | 80                | 6            | 17                       |
| 8      | BİNGÖL     | 950-07 | 1        | 6          | OTSS1      | 8.117                 | 6.034          | 89            | 111               | 16           | 888                     | 84            | 107               | 33           | 34             | 87            | 98                | 47           | 569            | 76            | 91                | 23           | 592                           | 72            | 82                | 8            | 14                       |
| 8      | BİNGÖL     | 950-07 | 2        | 10         | OTSS1      | 8.661                 | 6.250          | 66            | 81                | 1            | 1.308                   | 65            | 81                | 8            | 38             | 62            | 84                | 10           | 696            | 58            | 72                | 5            | 369                           | 57            | 71                | 2            | 12                       |
| 8      | BİNGÖL     | 950-07 | 3        | 23         | OTSS1      | 4.805                 | 2.890          | 86            | 109               | 14           | 542                     | 89            | 112               | 51           | 36             | 101           | 124               | 57           | 920            | 98            | 128               | 52           | 417                           | 68            | 86                | 16           | 28                       |
| 8      | DIYARBAKIR | 950-08 | 1        | 9          | OTSS1      | 3.348                 | 2.129          | 62            | 81                | 5            | 397                     | 60            | 78                | 12           | 30             | 58            | 70                | 1            | 351            | 57            | 72                | 4            | 441                           | 57            | 69                | 1            | 24                       |

**2025 YILI**  
**KARAYOLLARI 8. BÖLGE MÜDÜRLÜĞÜ**  
**YILLIK TAŞIT-KM, YOLCU-KM VE TON-KM DEĞERLERİ**

| <b><u>TAŞIT KİLOMETRE DEĞERLERİ (BİN)</u></b> |           |
|---|-----------|
| <b><u>DEVLET YOLU</u></b>                     |           |
| OTOMOBİL-KM                                   | 2.598.512 |
| ORTA YÜKLÜ TİCARİ TAŞIT-KM                    | 328.835   |
| OTOBÜS-KM                                     | 48.158    |
| KAMYON-KM                                     | 233.848   |
| KAMYON+RÖMORK,ÇEKİCİ+YARI RÖMORK-KM           | 341.487   |
| <b><u>TAŞIT-KM, YOLCU-KM VE TON-KM</u></b>    |           |
| <b><u>DEĞERLERİ (BİN)</u></b>                 |           |
| <b><u>DEVLET YOLU</u></b>                     |           |
| TAŞIT-KM                                      | 3.550.840 |
| YOLCU-KM                                      | 8.833.543 |
| TON-KM  | 7.568.553 |
| <b><u>TÜRKİYE GENELİNE ORANI</u></b>          |           |
| <b><u>DEVLET YOLU</u></b>                     |           |
| TAŞIT-KM                                      | 3%        |
| YOLCU-KM                                      | 3%        |
| TON-KM  | 3%        |

2025 YILI  
KARAYOLLARI 8. BÖLGE MÜDÜRLÜĞÜ  
TAŞIT HACİMLERİNE GÖRE DEVLET YOLLARI UZUNLUKLARI

| <u>TOPLAM TAŞIT HACİMLERİNE GÖRE</u> |                                 |  | <u>TİCARİ TAŞIT HACİMLERİNE GÖRE</u> |                                 |  |
|--------------------------------------|---------------------------------|--|--------------------------------------|---------------------------------|--|
| <u>TOPLAM TAŞIT HACMİ</u>            | <u>TOPLAM YOL UZUNLUĞU (KM)</u> | <u>AĞIRLIKLI TOPLAM TAŞIT ORTALAMASI</u> | <u>TİCARİ TAŞIT HACMİ</u>            | <u>TOPLAM YOL UZUNLUĞU (KM)</u> | <u>AĞIRLIKLI TİCARİ TAŞIT ORTALAMASI</u> |
| 1 - 250                              | 0                               | 0  | 1 - 250                              | 51                              | 157                                      |
| 251 - 500                            | 3                               | 351                                      | 251 - 500                            | 176                             | 371                                      |
| 501 - 1000                           | 48                              | 766                                      | 501 - 1000                           | 173                             | 737                                      |
| 1001 - 1500                          | 154                             | 1234                                     | 1001 - 1500                          | 256                             | 1308                                     |
| 1501 - 3000                          | 144                             | 2383                                     | 1501 - 3000                          | 548                             | 2043                                     |
| 3001 - 5000                          | 303                             | 4045                                     | 3001 - 5000                          | 204                             | 3714                                     |
| 5001 - 6500                          | 166                             | 5802                                     | 5001 - 6500                          | 5                               | 6373                                     |
| 6501 - 10000                         | 322                             | 7671                                     | 6501 - 10000                         | 8                               | 7558                                     |
| 10001 - 15000                        | 192                             | 12060                                    | 10001 - 15000                        | 9                               | 11509                                    |
| 15001 - 20000                        | 76                              | 17579                                    | 15001 - 20000                        | 0                               | 0  |
| 20001 -                              | 22                              | 38224                                    | 20001 -                              | 0                               | 0  |

TİCARİ TAŞIT = ORTA YÜKLÜ TİCARİ TAŞIT, OTOBÜS, KAMYON, KAMYON+RÖMORK, ÇEKİCİ+YARI RÖMORK



# 9.Bölge Müdürlüğü - DİYARBAKIR

## İŞARETLER

|                         |  |
|-------------------------|--|
| Otoyollar               |  |
| İnşaa halinde otoyollar |  |
| Devlet Yolu ve K.K.No   |  |
| Devlet Yolu Dilim No    |  |
| İl Yolu ve K.K.No       |  |
| Bölünmüş yollar         |  |
| Beton asfalt yollar     |  |
| Sathi kaplamalı yollar  |  |
| Ham yollar              |  |
| Devlet sınırı           |  |
| İl sınırı               |  |
| KGM Bölge sınırı        |  |
| İl merkezi              |  |
| İlçe merkezi            |  |
| Köy-mevki               |  |
| Bölge merkezi           |  |
| Şube merkezi            |  |

ULAŞIM ETÜTLERİ ŞUBESİ MÜDÜRLÜĞÜ - 2026

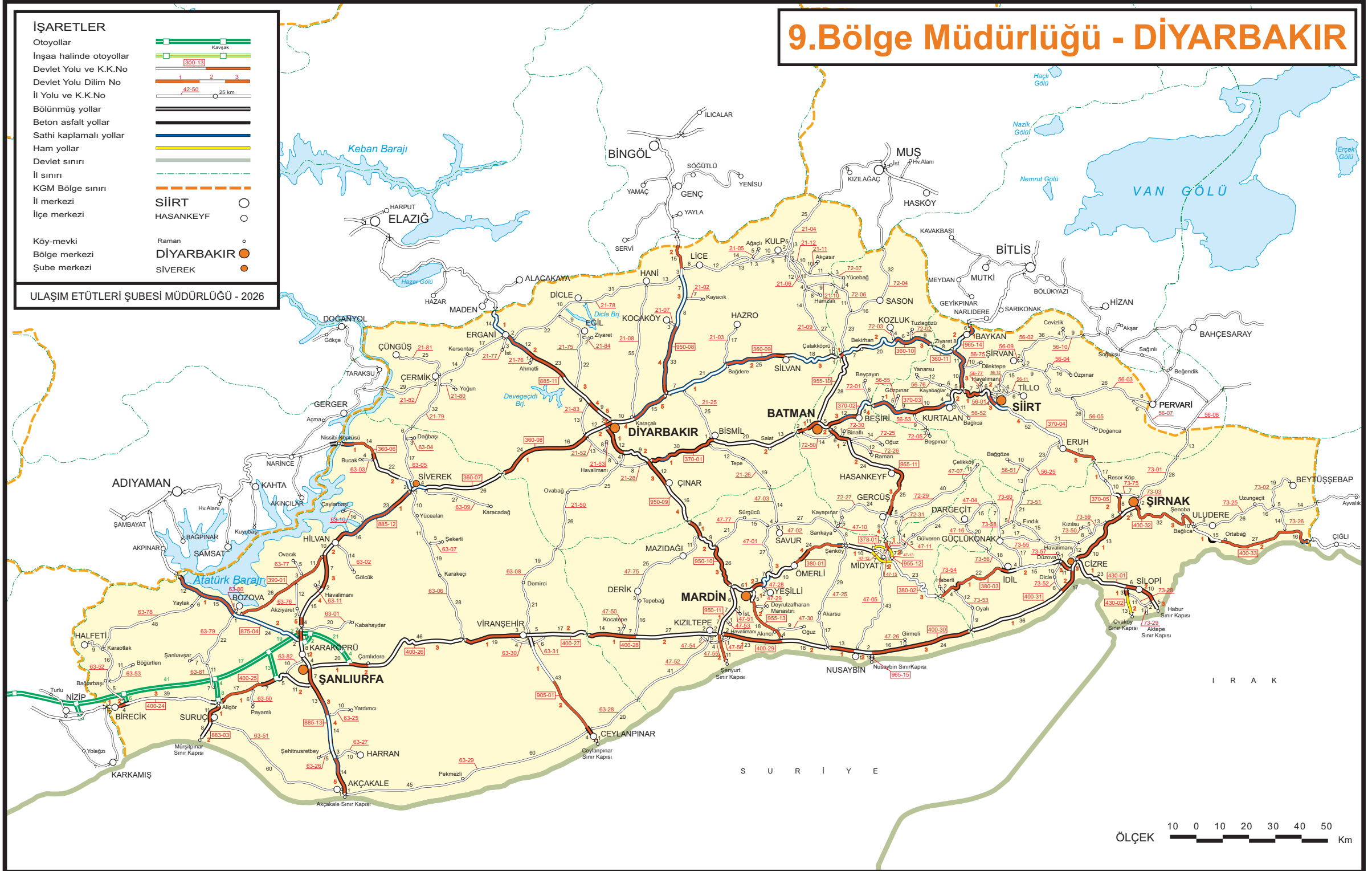

ÖLÇEK 10 0 10 20 30 40 50 Km



# KARAYOLLARI 9.BÖLGE MÜDÜRLÜĞÜ - DİYARBAKIR

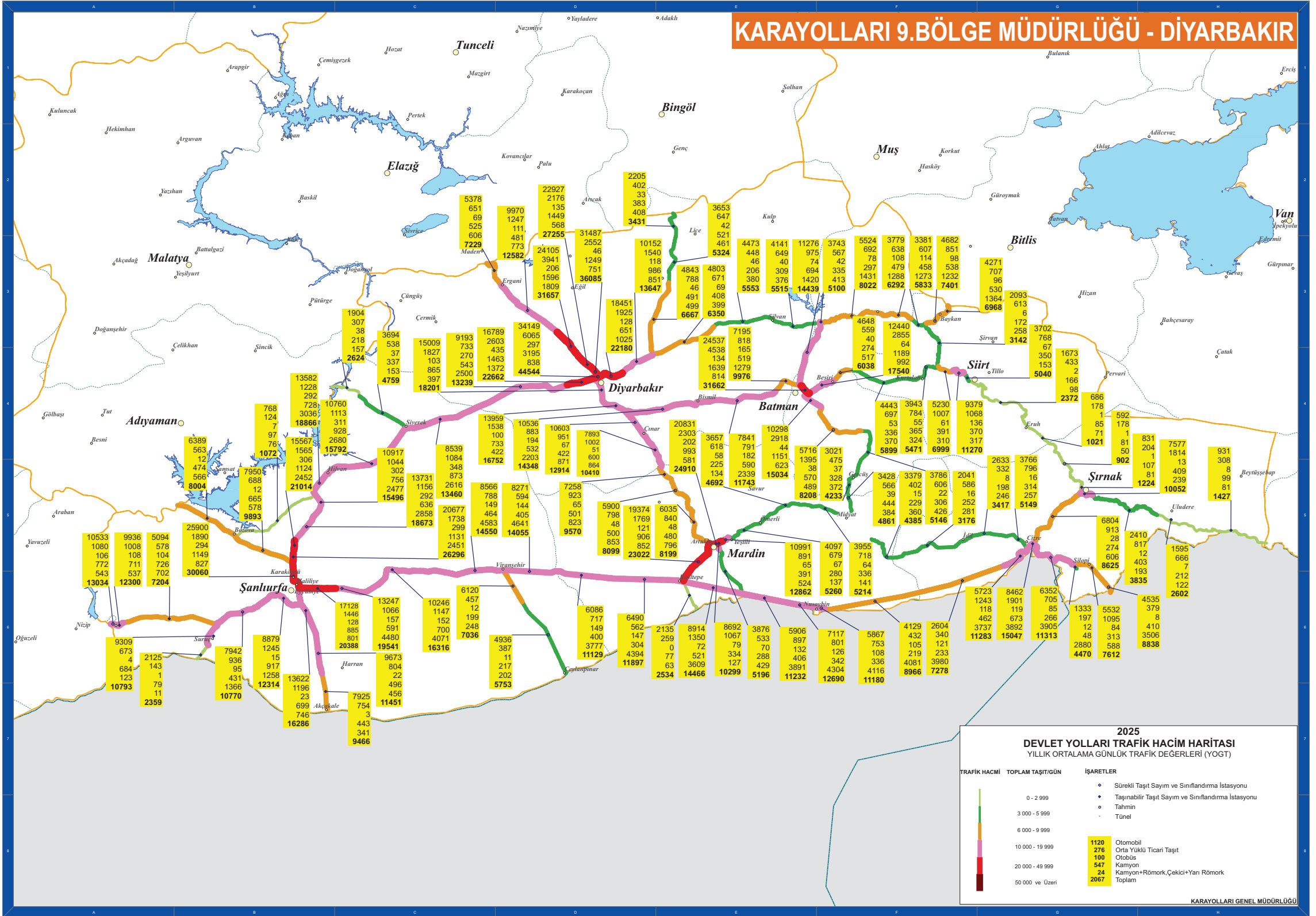

**2025**  
**DEVLET YOLLARI TRAFİK HACİM HARİTASI**  
YILLIK ORTALAMA GÜNLÜK TRAFİK DEĞERLERİ (YOGT)

| TRAFİK HACİMİ   | TOPLAM TAŞIT/GÜN | İŞARETLER  |
|-----------------|------------------|--|
| 0 - 2 999       |                  | • Sürekli Taşıt Sayım ve Sınıflandırma İstasyonu     |
| 3 000 - 5 999   |                  | • Taşınabilir Taşıt Sayım ve Sınıflandırma İstasyonu |
| 6 000 - 9 999   |                  | • Tahmin   |
| 10 000 - 19 999 |                  | • Tünel  |
| 20 000 - 49 999 |                  |  |
| 50 000 ve Üzeri |                  |  |

|      |                                  |
|------|----------------------------------|
| 1120 | Otomobil                         |
| 276  | Orta Yüklü Ticari Taşıt          |
| 100  | Otobüs                           |
| 547  | Kamyon                           |
| 24   | Kamyon+Römork,Çekici+Yarı Römork |
| 2067 | Toplam                           |

KARAYOLLARI GENEL MÜDÜRLÜĞÜ



2025 YILI  
KARAYOLLARI 9. BÖLGE MÜDÜRLÜĞÜ  
DEVLET YOLLARI YILLIK ORTALAMA GÜNLÜK TRAFİK DEĞERLERİ VE HIZ BİLGİLERİ

| BL. NO     | İLİ        | KKNO   | DİLİM NO | UZUNLUK KM | SAYIM TÜRÜ | TOPLAM YOGT Taşıt/Gün | OTOMOBİL       |               |                   |              | ORTA YÜKLÜ TİCARİ TAŞIT |               |                   |              | OTOBÜS         |               |                   |              | KAMYON         |               |                   |              | KMY+RÖMORK,ÇEKİCİ+YARI RÖMORK |               |                   |              | AĞIR TAŞIT (YÜK) YÜZDESİ |
|------------|------------|--------|----------|------------|------------|-----------------------|----------------|---------------|-------------------|--------------|-------------------------|---------------|-------------------|--------------|----------------|---------------|-------------------|--------------|----------------|---------------|-------------------|--------------|-------------------------------|---------------|-------------------|--------------|--------------------------|
|            |            |        |          |            |            |                       | YOGT Taşıt/Gün | ORT.HIZ km/sa | %85'lik HIZ km/sa | HIZ İHLALİ % | YOGT Taşıt/Gün          | ORT.HIZ km/sa | %85'lik HIZ km/sa | HIZ İHLALİ % | YOGT Taşıt/Gün | ORT.HIZ km/sa | %85'lik HIZ km/sa | HIZ İHLALİ % | YOGT Taşıt/Gün | ORT.HIZ km/sa | %85'lik HIZ km/sa | HIZ İHLALİ % | YOGT Taşıt/Gün                | ORT.HIZ km/sa | %85'lik HIZ km/sa | HIZ İHLALİ % |                          |
| 9          | ŞANLIURFA  | 360-06 | 1        | 14         | OTSS1      | 2.624                 | 1.904          | 92            | 109               | 53           | 307                     | 86            | 103               | 63           | 38             | 84            | 94                | 68           | 218            | 77            | 92                | 43           | 157                           | 69            | 80                | 15           | 14                       |
| 9          | ŞANLIURFA  | 360-06 | 2        | 24         | OTSS1      | 4.759                 | 3.694          | 83            | 100               | 32           | 538                     | 78            | 93                | 42           | 37             | 84            | 95                | 68           | 337            | 74            | 89                | 35           | 153                           | 69            | 80                | 17           | 10                       |
| 9          | ŞANLIURFA  | 360-07 | 0        | 31         | OTSS1      | 13.460                | 8.539          | 108           | 128               | 44           | 1.084                   | 98            | 122               | 57           | 348            | 94            | 100               | 75           | 873            | 83            | 100               | 42           | 2.616                         | 74            | 85                | 16           | 26                       |
| 9          | DİYARBAKIR | 360-08 | 1        | 40         | OTSS3      | 13.239                | 9.193          | 112           | 130               | 52           | 733                     | 95            | 110               | 60           | 270            | 98            | 101               | 93           | 543            | 83            | 91                | 38           | 2.500                         | 84            | 90                | 41           | 23                       |
| 9          | DİYARBAKIR | 360-08 | 2        | 12         | OTSS1      | 22.662                | 16.789         | 88            | 107               | 12           | 2.603                   | 86            | 108               | 38           | 435            | 89            | 110               | 45           | 1.463          | 79            | 97                | 33           | 1.372                         | 71            | 84                | 13           | 13                       |
| 9          | DİYARBAKIR | 360-08 | 3        | 2          | TAHMİN     | 44.544                | 34.149         |               |                   |              | 6.065                   |               |                   |              | 297            |               |                   |              | 3.195          |               |                   |              | 838                           |               |                   |              | 9                        |
| 9          | DİYARBAKIR | 360-08 | 4        | 10         | TAHMİN     | 22.180                | 18.451         |               |                   |              | 1.925                   |               |                   |              | 128            |               |                   |              | 651            |               |                   |              | 1.025                         |               |                   |              | 8                        |
| 9          | DİYARBAKIR | 360-08 | 5        | 15         | OTSS1      | 13.647                | 10.152         | 100           | 117               | 28           | 1.540                   | 93            | 112               | 53           | 118            | 87            | 96                | 45           | 986            | 85            | 101               | 48           | 851                           | 74            | 85                | 17           | 13                       |
| 9          | DİYARBAKIR | 360-09 | 1        | 28         | OTSS1      | 6.350                 | 4.803          | 95            | 112               | 18           | 671                     | 88            | 108               | 46           | 69             | 77            | 91                | 19           | 408            | 76            | 93                | 31           | 399                           | 64            | 81                | 8            | 13                       |
| 9          | DİYARBAKIR | 360-09 | 2        | 25         | OTSS3      | 5.553                 | 4.473          | 103           | 120               | 32           | 448                     | 90            | 105               | 50           | 46             | 89            | 97                | 51           | 206            | 76            | 88                | 22           | 380                           | 77            | 87                | 20           | 11                       |
| 9          | DİYARBAKIR | 360-09 | 3        | 19         | OTSS1      | 5.515                 | 4.141          | 92            | 108               | 13           | 649                     | 84            | 101               | 36           | 40             | 80            | 92                | 19           | 309            | 71            | 89                | 21           | 376                           | 65            | 81                | 9            | 12                       |
| 9          | BATMAN     | 360-10 | 1        | 1          | OTSS1      | 5.100                 | 3.743          | 102           | 124               | 35           | 567                     | 93            | 116               | 54           | 42             | 91            | 100               | 70           | 335            | 85            | 102               | 45           | 413                           | 79            | 89                | 26           | 15                       |
| 9          | BATMAN     | 360-10 | 2        | 27         | OTSS3      | 8.022                 | 5.524          | 101           | 118               | 27           | 692                     | 88            | 104               | 45           | 78             | 90            | 99                | 56           | 297            | 77            | 88                | 22           | 1.431                         | 74            | 85                | 14           | 22                       |
| 9          | BATMAN     | 360-10 | 3        | 15         | OTSS1      | 6.292                 | 3.779          | 96            | 113               | 20           | 638                     | 88            | 106               | 45           | 108            | 89            | 97                | 51           | 479            | 82            | 96                | 39           | 1.288                         | 72            | 83                | 10           | 28                       |
| 9          | SİİRT      | 360-11 | 0        | 8          | OTSS1      | 5.833                 | 3.381          | 91            | 109               | 14           | 607                     | 83            | 101               | 32           | 114            | 84            | 94                | 33           | 458            | 75            | 89                | 23           | 1.273                         | 64            | 78                | 4            | 30                       |
| 9          | DİYARBAKIR | 370-01 | 1        | 31         | OTSS3      | 14.348                | 10.536         | 80            | 98                | 6            | 883                     | 70            | 88                | 13           | 194            | 68            | 92                | 17           | 532            | 60            | 78                | 7            | 2.203                         | 58            | 77                | 5            | 19                       |
| 9          | DİYARBAKIR | 370-01 | 2        | 33         | OTSS3      | 11.743                | 7.841          | 109           | 129               | 47           | 791                     | 93            | 109               | 56           | 182            | 95            | 99                | 85           | 590            | 79            | 89                | 29           | 2.339                         | 79            | 87                | 22           | 25                       |
| 9          | BATMAN     | 370-02 | 1        | 13         | OTSS1      | 9.976                 | 7.195          | 74            | 90                | 16           | 818                     | 73            | 90                | 31           | 165            | 75            | 88                | 37           | 519            | 67            | 82                | 19           | 1.279                         | 65            | 77                | 10           | 18                       |
| 9          | BATMAN     | 370-02 | 2        | 5          | OTSS1      | 31.662                | 24.537         | 68            | 84                | 2            | 4.538                   | 69            | 90                | 16           | 134            | 64            | 80                | 4            | 1.639          | 63            | 81                | 12           | 814                           | 59            | 72                | 4            | 8                        |
| 9          | BATMAN     | 370-02 | 3        | 12         | OTSS1      | 17.540                | 12.440         | 66            | 79                | 1            | 2.855                   | 62            | 75                | 4            | 64             | 61            | 75                | 3            | 1.189          | 56            | 71                | 4            | 992                           | 53            | 66                | 1            | 12                       |
| 9          | BATMAN     | 370-02 | 4        | 9          | OTSS3      | 6.038                 | 4.648          | 103           | 122               | 33           | 559                     | 92            | 109               | 55           | 40             | 92            | 98                | 74           | 274            | 78            | 90                | 32           | 517                           | 79            | 89                | 30           | 13                       |
| 9          | SİİRT      | 370-03 | 1        | 30         | OTSS1      | 5.899                 | 4.443          | 81            | 99                | 11           | 697                     | 77            | 95                | 30           | 53             | 72            | 85                | 16           | 336            | 71            | 88                | 24           | 370                           | 65            | 78                | 9            | 12                       |
| 9          | SİİRT      | 370-03 | 2        | 12         | TAHMİN     | 5.471                 | 3.943          |               |                   |              | 784                     |               |                   |              | 55             |               |                   |              | 365            |               |                   |              | 324                           |               |                   |              | 13                       |
| 9          | SİİRT      | 370-04 | 1        | 7          | OTSS1      | 6.999                 | 5.230          | 89            | 107               | 12           | 1.007                   | 82            | 100               | 31           | 61             | 79            | 92                | 20           | 391            | 72            | 90                | 22           | 310                           | 66            | 81                | 8            | 10                       |
| 9          | SİİRT      | 370-04 | 2        | 6          | OTSS3      | 11.270                | 9.379          | 76            | 89                | 97           | 1.068                   | 66            | 81                | 86           | 136            | 62            | 75                | 83           | 370            | 55            | 72                | 62           | 317                           | 55            | 72                | 61           | 6                        |
| 9          | SİİRT      | 370-04 | 3        | 4          | OTSS1      | 5.040                 | 3.702          | 65            | 81                | 3            | 768                     | 65            | 80                | 10           | 67             | 62            | 73                | 4            | 350            | 59            | 73                | 6            | 153                           | 55            | 69                | 2            | 10                       |
| 9          | SİİRT      | 370-04 | 4        | 53         | OTSS1      | 2.372                 | 1.673          | 66            | 81                | 5            | 433                     | 66            | 81                | 16           | 2              | 61            |                   | 1            | 166            | 54            | 70                | 3            | 98                            | 52            | 68                | 1            | 11                       |
| 9          | SİİRT      | 370-04 | 5        | 15         | OTSS1      | 1.021                 | 686            | 59            | 75                | 3            | 178                     | 58            | 73                | 7            | 1              | 57            |                   | 0            | 85             | 51            | 67                | 4            | 71                            | 45            | 59                | 0            | 15                       |
| 9          | ŞIRNAK     | 370-05 | 1        | 27         | TAHMİN     | 902                   | 592            |               |                   |              | 178                     |               |                   |              | 1              |               |                   |              | 81             |               |                   |              | 50                            |               |                   |              | 15                       |
| 9          | ŞIRNAK     | 370-05 | 2        | 8          | OTSS1      | 1.224                 | 831            | 67            | 84                | 7            | 204                     | 66            | 82                | 20           | 1              | 60            |                   | 6            | 107            | 51            | 71                | 5            | 81                            | 52            | 70                | 3            | 15                       |
| 9          | MARDİN     | 378-01 | 0        | 7          |            |                       |                |               |                   |              |                         |               |                   |              |                |               |                   |              |                |               |                   |              |                               |               |                   |              |                          |
| HAM YOLLAR |            |        |          |            |            |                       |                |               |                   |              |                         |               |                   |              |                |               |                   |              |                |               |                   |              |                               |               |                   |              |                          |
| 9          | MARDİN     | 380-01 | 1        | 6          | OTSS1      | 24.910                | 20.831         | 63            | 75                | 1            | 2.303                   | 60            | 74                | 4            | 202            | 59            | 71                | 2            | 993            | 55            | 70                | 2            | 581                           | 55            | 67                | 1            | 6                        |
| 9          | MARDİN     | 380-01 | 2        | 3          | OTSS3      | 12.862                | 10.991         | 77            | 94                | 3            | 891                     | 71            | 87                | 11           | 65             | 71            | 86                | 8            | 391            | 60            | 76                | 6            | 524                           | 63            | 78                | 6            | 7                        |

2025 YILI  
KARAYOLLARI 9. BÖLGE MÜDÜRLÜĞÜ  
DEVLET YOLLARI YILLIK ORTALAMA GÜNLÜK TRAFİK DEĞERLERİ VE HIZ BİLGİLERİ

| BL. NO     | İLİ       | KKNO   | DİLİM NO | UZUNLUK KM | SAYIM TÜRÜ | TOPLAM YOGT Taşıt/Gün | OTOMOBİL       |               |                   |              | ORTA YÜKLÜ TİCARİ TAŞIT |               |                   |              | OTOBÜS         |               |                   |              | KAMYON         |               |                   |              | KMY+RÖMORK,ÇEKİCİ+YARI RÖMORK |               |                   |              | AĞIR TAŞIT (YÜK) YÜZDESİ |
|------------|-----------|--------|----------|------------|------------|-----------------------|----------------|---------------|-------------------|--------------|-------------------------|---------------|-------------------|--------------|----------------|---------------|-------------------|--------------|----------------|---------------|-------------------|--------------|-------------------------------|---------------|-------------------|--------------|--------------------------|
|            |           |        |          |            |            |                       | YOGT Taşıt/Gün | ORT.HIZ km/sa | %85'lik HIZ km/sa | HIZ İHLALİ % | YOGT Taşıt/Gün          | ORT.HIZ km/sa | %85'lik HIZ km/sa | HIZ İHLALİ % | YOGT Taşıt/Gün | ORT.HIZ km/sa | %85'lik HIZ km/sa | HIZ İHLALİ % | YOGT Taşıt/Gün | ORT.HIZ km/sa | %85'lik HIZ km/sa | HIZ İHLALİ % | YOGT Taşıt/Gün                | ORT.HIZ km/sa | %85'lik HIZ km/sa | HIZ İHLALİ % |                          |
| 9          | MARDİN    | 380-01 | 3        | 17         | OTSS1      | 5.260                 | 4.097          | 91            | 110               | 15           | 679                     | 84            | 101               | 34           | 67             | 84            | 94                | 33           | 280            | 76            | 92                | 29           | 137                           | 68            | 82                | 9            | 8                        |
| 9          | MARDİN    | 380-01 | 4        | 24         | OTSS1      | 4.692                 | 3.657          | 91            | 108               | 48           | 618                     | 89            | 108               | 67           | 58             | 87            | 97                | 76           | 225            | 84            | 99                | 59           | 134                           | 75            | 84                | 31           | 8                        |
| 9          | MARDİN    | 380-02 | 1        | 10         | OTSS1      | 5.214                 | 3.955          | 75            | 94                | 21           | 718                     | 74            | 94                | 36           | 64             | 76            | 89                | 40           | 336            | 70            | 88                | 28           | 141                           | 63            | 76                | 7            | 9                        |
| 9          | MARDİN    | 380-02 | 2        | 12         |            |                       |                |               |                   |              |                         |               |                   |              |                |               |                   |              |                |               |                   |              |                               |               |                   |              |                          |
| HAM YOLLAR |           |        |          |            |            |                       |                |               |                   |              |                         |               |                   |              |                |               |                   |              |                |               |                   |              |                               |               |                   |              |                          |
| 9          | MARDİN    | 380-02 | 3        | 23         | TAHMİN     | 4.385                 | 3.379          |               |                   |              | 402                     |               |                   |              | 15             |               |                   |              | 229            |               |                   |              | 360                           |               |                   |              | 13                       |
| 9          | ŞIRNAK    | 380-03 | 1        | 33         | OTSS1      | 3.176                 | 2.041          | 87            | 103               | 40           | 586                     | 83            | 100               | 55           | 16             | 82            | 93                | 62           | 252            | 76            | 90                | 37           | 281                           | 70            | 80                | 16           | 17                       |
| 9          | ŞIRNAK    | 380-03 | 2        | 19         | OTSS3      | 3.417                 | 2.633          | 66            | 85                | 1            | 332                     | 61            | 75                | 2            | 8              | 65            |                   | 6            | 198            | 57            | 70                | 2            | 246                           | 58            | 71                | 2            | 13                       |
| 9          | ŞIRNAK    | 380-03 | 3        | 11         | OTSS1      | 5.149                 | 3.766          | 87            | 109               | 14           | 796                     | 81            | 102               | 30           | 16             | 84            | 98                | 37           | 314            | 76            | 90                | 25           | 257                           | 74            | 84                | 12           | 11                       |
| 9          | ŞANLIURFA | 390-01 | 0        | 40         | OTSS1      | 1.072                 | 768            | 78            | 97                | 28           | 124                     | 95            | 121               | 66           | 7              | 92            |                   | 75           | 97             | 87            | 120               | 49           | 76                            | 77            | 91                | 41           | 16                       |
| 9          | ŞANLIURFA | 400-24 | 1        | 2          | TAHMİN     | 13.034                | 10.533         |               |                   |              | 1.080                   |               |                   |              | 106            |               |                   |              | 772            |               |                   |              | 543                           |               |                   |              | 10                       |
| 9          | ŞANLIURFA | 400-24 | 2        | 4          | OTSS1      | 12.300                | 9.936          | 88            | 104               | 9            | 1.008                   | 80            | 97                | 26           | 108            | 85            | 95                | 32           | 711            | 73            | 90                | 24           | 537                           | 69            | 84                | 13           | 10                       |
| 9          | ŞANLIURFA | 400-24 | 3        | 39         | OTSS1      | 7.204                 | 5.094          | 76            | 92                | 18           | 578                     | 74            | 89                | 33           | 104            | 77            | 92                | 50           | 726            | 72            | 86                | 27           | 702                           | 70            | 80                | 15           | 20                       |
| 9          | ŞANLIURFA | 400-25 | 1        | 24         | OTSS3      | 10.770                | 7.942          | 80            | 96                | 24           | 936                     | 74            | 88                | 35           | 95             | 81            | 95                | 57           | 431            | 65            | 79                | 13           | 1.366                         | 65            | 78                | 9            | 17                       |
| 9          | ŞANLIURFA | 400-25 | 2        | 16         | OTSS1      | 12.314                | 8.879          | 90            | 108               | 13           | 1.245                   | 81            | 98                | 27           | 15             | 79            | 92                | 21           | 917            | 74            | 90                | 25           | 1.258                         | 68            | 82                | 9            | 18                       |
| 9          | ŞANLIURFA | 400-26 | 1        | 15         | OTSS1      | 20.388                | 17.128         | 93            | 110               | 15           | 1.446                   | 87            | 106               | 37           | 128            | 81            | 97                | 35           | 885            | 80            | 95                | 36           | 801                           | 75            | 84                | 14           | 8                        |
| 9          | ŞANLIURFA | 400-26 | 2        | 5          | OTSS3      | 19.541                | 13.247         | 94            | 110               | 14           | 1.066                   | 85            | 99                | 34           | 157            | 90            | 100               | 60           | 591            | 74            | 86                | 16           | 4.480                         | 75            | 83                | 9            | 26                       |
| 9          | ŞANLIURFA | 400-26 | 3        | 46         | OTSS1      | 16.316                | 10.246         | 97            | 115               | 22           | 1.147                   | 89            | 109               | 42           | 152            | 91            | 101               | 60           | 700            | 81            | 97                | 39           | 4.071                         | 77            | 86                | 17           | 29                       |
| 9          | ŞANLIURFA | 400-27 | 1        | 23         | OTSS3      | 14.550                | 8.566          | 106           | 123               | 41           | 788                     | 89            | 104               | 47           | 149            | 95            | 101               | 84           | 464            | 80            | 90                | 28           | 4.583                         | 79            | 86                | 18           | 35                       |
| 9          | ŞANLIURFA | 400-27 | 2        | 22         | OTSS3      | 14.055                | 8.271          | 88            | 106               | 9            | 594                     | 78            | 93                | 19           | 144            | 84            | 96                | 33           | 405            | 67            | 82                | 10           | 4.641                         | 68            | 80                | 5            | 36                       |
| 9          | MARDİN    | 400-28 | 1        | 21         | OTSS1      | 11.129                | 6.086          | 90            | 106               | 10           | 717                     | 83            | 100               | 34           | 149            | 79            | 93                | 28           | 400            | 75            | 90                | 25           | 3.777                         | 72            | 81                | 6            | 38                       |
| 9          | MARDİN    | 400-28 | 2        | 31         | OTSS3      | 11.897                | 6.490          | 92            | 109               | 13           | 562                     | 79            | 93                | 20           | 147            | 86            | 98                | 44           | 304            | 73            | 86                | 15           | 4.394                         | 74            | 82                | 6            | 39                       |
| 9          | MARDİN    | 400-29 | 1        | 25         | OTSS1      | 14.466                | 8.914          | 88            | 106               | 11           | 1.350                   | 83            | 103               | 31           | 72             | 91            | 101               | 63           | 521            | 79            | 95                | 33           | 3.609                         | 75            | 83                | 10           | 29                       |
| 9          | MARDİN    | 400-29 | 2        | 18         | OTSS1      | 11.232                | 5.906          | 82            | 97                | 4            | 897                     | 77            | 91                | 17           | 132            | 73            | 87                | 12           | 406            | 71            | 85                | 15           | 3.891                         | 68            | 80                | 5            | 38                       |
| 9          | MARDİN    | 400-30 | 1        | 13         | OTSS3      | 12.690                | 7.117          | 99            | 115               | 22           | 801                     | 87            | 100               | 37           | 126            | 93            | 99                | 72           | 342            | 80            | 90                | 26           | 4.304                         | 77            | 84                | 12           | 37                       |
| 9          | MARDİN    | 400-30 | 2        | 3          | TAHMİN     | 11.180                | 5.867          |               |                   |              | 753                     |               |                   |              | 108            |               |                   |              | 336            |               |                   |              | 4.116                         |               |                   |              | 40                       |
| 9          | MARDİN    | 400-30 | 3        | 40         | OTSS3      | 8.966                 | 4.129          | 91            | 109               | 14           | 432                     | 80            | 95                | 23           | 105            | 89            | 99                | 63           | 219            | 77            | 88                | 19           | 4.081                         | 74            | 82                | 7            | 48                       |
| 9          | ŞIRNAK    | 400-31 | 1        | 36         | OTSS3      | 7.278                 | 2.604          | 102           | 118               | 29           | 340                     | 88            | 103               | 41           | 121            | 90            | 98                | 62           | 233            | 82            | 102               | 31           | 3.980                         | 76            | 84                | 11           | 58                       |
| 9          | ŞIRNAK    | 400-31 | 2        | 17         | OTSS1      | 11.283                | 5.723          | 82            | 100               | 6            | 1.243                   | 77            | 95                | 22           | 118            | 80            | 92                | 20           | 462            | 64            | 83                | 12           | 3.737                         | 64            | 76                | 2            | 37                       |
| 9          | ŞIRNAK    | 400-31 | 3        | 3          | OTSS1      | 15.047                | 8.462          | 66            | 81                | 0            | 1.901                   | 63            | 79                | 4            | 119            | 62            | 73                | 0            | 673            | 57            | 72                | 2            | 3.892                         | 51            | 63                | 0            | 30                       |
| 9          | ŞIRNAK    | 400-32 | 1        | 31         | OTSS3      | 8.625                 | 6.804          | 87            | 106               | 9            | 913                     | 79            | 96                | 23           | 28             | 84            | 97                | 41           | 274            | 65            | 81                | 9            | 606                           | 62            | 79                | 5            | 10                       |
| 9          | ŞIRNAK    | 400-32 | 2        | 8          | OTSS1      | 10.052                | 7.577          | 62            | 74                | 0            | 1.814                   | 57            | 71                | 2            | 13             | 52            | 67                | 0            | 409            | 46            | 61                | 1            | 239                           | 45            | 61                | 0            | 6                        |
| 9          | ŞIRNAK    | 400-32 | 3        | 42         | OTSS1      | 3.835                 | 2.410          | 56            | 68                | 0            | 817                     | 56            | 67                | 2            | 12             | 55            | 63                | 0            | 403            | 50            | 63                | 1            | 193                           | 46            | 57                | 0            | 16                       |
| 9          | ŞIRNAK    | 400-33 | 1        | 14         | OTSS1      | 2.602                 | 1.595          | 74            | 90                | 14           | 666                     | 73            | 88                | 31           | 7              | 75            |                   | 33           | 212            | 69            | 85                | 25           | 122                           | 63            | 75                | 7            | 13                       |

2025 YILI  
KARAYOLLARI 9. BÖLGE MÜDÜRLÜĞÜ  
DEVLET YOLLARI YILLIK ORTALAMA GÜNLÜK TRAFİK DEĞERLERİ VE HIZ BİLGİLERİ

| BL. NO     | İLİ        | KKNO   | DİLİM NO | UZUNLUK KM | SAYIM TÜRÜ | TOPLAM YOGT Taşıt/Gün | OTOMOBİL       |               |                   |              | ORTA YÜKLÜ TİCARİ TAŞIT |               |                   |              | OTOBÜS         |               |                   |              | KAMYON         |               |                   |              | KMY+RÖMORK,ÇEKİCİ+YARI RÖMORK |               |                   |              | AĞIR TAŞIT (YÜK) YÜZDESİ |
|------------|------------|--------|----------|------------|------------|-----------------------|----------------|---------------|-------------------|--------------|-------------------------|---------------|-------------------|--------------|----------------|---------------|-------------------|--------------|----------------|---------------|-------------------|--------------|-------------------------------|---------------|-------------------|--------------|--------------------------|
|            |            |        |          |            |            |                       | YOGT Taşıt/Gün | ORT.HIZ km/sa | %85'lik HIZ km/sa | HIZ İHLALİ % | YOGT Taşıt/Gün          | ORT.HIZ km/sa | %85'lik HIZ km/sa | HIZ İHLALİ % | YOGT Taşıt/Gün | ORT.HIZ km/sa | %85'lik HIZ km/sa | HIZ İHLALİ % | YOGT Taşıt/Gün | ORT.HIZ km/sa | %85'lik HIZ km/sa | HIZ İHLALİ % | YOGT Taşıt/Gün                | ORT.HIZ km/sa | %85'lik HIZ km/sa | HIZ İHLALİ % |                          |
| 9          | ŞIRNAK     | 400-33 | 2        | 44         | OTSS1      | 1.427                 | 931            | 65            | 77                | 1            | 308                     | 59            | 72                | 4            | 8              | 60            |                   | 0            | 99             | 51            | 66                | 0            | 81                            | 44            | 60                | 0            | 13                       |
| 9          | ŞIRNAK     | 430-01 | 1        | 23         | OTSS3      | 11.313                | 6.352          | 90            | 108               | 12           | 705                     | 79            | 97                | 27           | 85             | 86            | 98                | 45           | 266            | 66            | 84                | 13           | 3.905                         | 72            | 82                | 6            | 37                       |
| 9          | ŞIRNAK     | 430-01 | 2        | 16         | OTSS1      | 7.612                 | 5.532          | 83            | 100               | 9            | 1.095                   | 77            | 94                | 26           | 84             | 80            | 90                | 32           | 313            | 70            | 84                | 16           | 588                           | 66            | 76                | 2            | 12                       |
| 9          | ŞIRNAK     | 430-01 | 3        | 5          | TAHMİN     | 8.838                 | 4.535          |               |                   |              | 379                     |               |                   |              | 8              |               |                   |              | 410            |               |                   |              | 3.506                         |               |                   |              | 44                       |
| 9          | ŞIRNAK     | 430-02 | 1        | 3          | OTSS1      | 4.470                 | 1.333          | 93            | 113               | 20           | 197                     | 88            | 109               | 45           | 12             | 92            | 98                | 64           | 48             | 77            | 95                | 31           | 2.880                         | 73            | 82                | 7            | 66                       |
| 9          | ŞIRNAK     | 430-02 | 2        | 13         |            |                       |                |               |                   |              |                         |               |                   |              |                |               |                   |              |                |               |                   |              |                               |               |                   |              |                          |
| HAM YOLLAR |            |        |          |            |            |                       |                |               |                   |              |                         |               |                   |              |                |               |                   |              |                |               |                   |              |                               |               |                   |              |                          |
| 9          | ŞANLIURFA  | 875-04 | 1        | 27         | OTSS1      | 8.004                 | 6.389          | 87            | 105               | 9            | 563                     | 76            | 95                | 22           | 12             | 81            | 93                | 17           | 474            | 66            | 86                | 17           | 566                           | 61            | 80                | 6            | 13                       |
| 9          | ŞANLIURFA  | 875-04 | 2        | 27         | OTSS3      | 9.893                 | 7.950          | 88            | 103               | 6            | 688                     | 79            | 91                | 17           | 12             | 86            | 96                | 39           | 665            | 72            | 84                | 11           | 578                           | 75            | 85                | 14           | 13                       |
| 9          | ŞANLIURFA  | 883-03 | 1        | 11         | OTSS1      | 10.793                | 9.309          | 55            | 67                | 1            | 673                     | 53            | 65                | 2            | 4              | 48            |                   | 0            | 684            | 54            | 67                | 1            | 123                           | 46            | 56                | 1            | 7                        |
| 9          | ŞANLIURFA  | 883-03 | 2        | 8          | OTSS1      | 2.359                 | 2.125          | 47            | 60                | 0            | 143                     | 48            | 62                | 2            | 1              | 20            |                   | 0            | 79             | 43            | 55                | 0            | 11                            | 37            | 50                | 0            | 4                        |
| 9          | DIYARBAKIR | 885-11 | 1        | 14         | OTSS1      | 7.229                 | 5.378          | 81            | 97                | 3            | 651                     | 73            | 87                | 11           | 69             | 80            | 90                | 16           | 525            | 65            | 80                | 7            | 606                           | 62            | 76                | 3            | 16                       |
| 9          | DIYARBAKIR | 885-11 | 2        | 30         | OTSS3      | 12.582                | 9.970          | 100           | 118               | 27           | 1.247                   | 88            | 103               | 45           | 111            | 91            | 99                | 63           | 481            | 79            | 90                | 32           | 773                           | 79            | 87                | 22           | 10                       |
| 9          | DIYARBAKIR | 885-11 | 3        | 16         | OTSS3      | 31.657                | 24.105         | 77            | 92                | 2            | 3.941                   | 69            | 84                | 7            | 206            | 66            | 83                | 4            | 1.596          | 66            | 80                | 7            | 1.809                         | 63            | 75                | 3            | 11                       |
| 9          | DIYARBAKIR | 885-11 | 4        | 4          | OTSS1      | 27.255                | 22.927         | 70            | 83                | 1            | 2.176                   | 67            | 82                | 6            | 135            | 60            | 71                | 1            | 1.449          | 63            | 76                | 5            | 568                           | 62            | 74                | 2            | 7                        |
| 9          | DIYARBAKIR | 885-11 | 5        | 5          | TAHMİN     | 36.085                | 31.487         |               |                   |              | 2.552                   |               |                   |              | 46             |               |                   |              | 1.249          |               |                   |              | 751                           |               |                   |              | 6                        |
| 9          | ŞANLIURFA  | 885-12 | 1        | 39         | OTSS1      | 15.792                | 10.760         | 89            | 104               | 8            | 1.113                   | 81            | 96                | 25           | 311            | 86            | 96                | 42           | 928            | 74            | 87                | 19           | 2.680                         | 71            | 81                | 6            | 23                       |
| 9          | ŞANLIURFA  | 885-12 | 2        | 10         | OTSS3      | 18.866                | 13.582         | 82            | 100               | 5            | 1.228                   | 72            | 87                | 9            | 292            | 81            | 95                | 28           | 728            | 68            | 80                | 7            | 3.036                         | 68            | 78                | 5            | 20                       |
| 9          | ŞANLIURFA  | 885-12 | 3        | 9          | OTSS1      | 15.496                | 10.917         | 97            | 112               | 19           | 1.044                   | 85            | 101               | 35           | 302            | 87            | 96                | 46           | 756            | 76            | 89                | 25           | 2.477                         | 70            | 82                | 8            | 21                       |
| 9          | ŞANLIURFA  | 885-12 | 4        | 15         | OTSS3      | 18.673                | 13.731         | 104           | 119               | 32           | 1.156                   | 89            | 102               | 43           | 292            | 95            | 100               | 83           | 636            | 80            | 89                | 28           | 2.858                         | 80            | 88                | 25           | 19                       |
| 9          | ŞANLIURFA  | 885-12 | 5        | 4          | OTSS1      | 21.014                | 15.567         | 98            | 116               | 25           | 1.565                   | 93            | 114               | 51           | 306            | 94            | 101               | 76           | 1.124          | 83            | 97                | 42           | 2.452                         | 78            | 86                | 18           | 17                       |
| 9          | ŞANLIURFA  | 885-13 | 1        | 3          | OTSS1      | 26.296                | 20.677         | 69            | 83                | 0            | 1.738                   | 64            | 79                | 4            | 299            | 66            | 83                | 6            | 1.131          | 59            | 73                | 3            | 2.451                         | 54            | 67                | 1            | 14                       |
| 9          | ŞANLIURFA  | 885-13 | 2        | 13         | OTSS1      | 30.060                | 25.900         | 80            | 94                | 3            | 1.890                   | 75            | 90                | 14           | 294            | 77            | 90                | 16           | 1.149          | 67            | 82                | 11           | 827                           | 66            | 79                | 7            | 7                        |
| 9          | ŞANLIURFA  | 885-13 | 3        | 20         | OTSS1      | 16.286                | 13.622         | 70            | 82                | 0            | 1.196                   | 69            | 82                | 11           | 23             | 65            | 78                | 1            | 699            | 62            | 76                | 7            | 746                           | 58            | 70                | 2            | 9                        |
| 9          | ŞANLIURFA  | 885-13 | 4        | 17         | OTSS3      | 11.451                | 9.673          | 89            | 107               | 11           | 804                     | 78            | 94                | 22           | 22             | 82            | 96                | 30           | 496            | 61            | 78                | 6            | 456                           | 70            | 82                | 8            | 8                        |
| 9          | ŞANLIURFA  | 885-13 | 5        | 15         | OTSS1      | 9.466                 | 7.925          | 76            | 90                | 2            | 754                     | 70            | 85                | 9            | 3              | 59            |                   | 6            | 443            | 59            | 73                | 3            | 341                           | 61            | 75                | 3            | 8                        |
| 9          | ŞANLIURFA  | 905-01 | 1        | 15         | OTSS3      | 7.036                 | 6.120          | 77            | 93                | 3            | 457                     | 71            | 87                | 10           | 12             | 67            | 81                | 3            | 199            | 65            | 79                | 7            | 248                           | 66            | 77                | 4            | 6                        |
| 9          | ŞANLIURFA  | 905-01 | 2        | 35         | TAHMİN     | 5.753                 | 4.936          |               |                   |              | 387                     |               |                   |              | 11             |               |                   |              | 217            |               |                   |              | 202                           |               |                   |              | 7                        |
| 9          | DIYARBAKIR | 950-08 | 2        | 15         | OTSS1      | 3.431                 | 2.205          | 74            | 92                | 20           | 402                     | 87            | 111               | 56           | 33             | 89            | 107               | 66           | 383            | 82            | 112               | 44           | 408                           | 68            | 88                | 22           | 23                       |
| 9          | DIYARBAKIR | 950-08 | 3        | 18         | OTSS1      | 5.324                 | 3.653          | 104           | 124               | 38           | 647                     | 94            | 115               | 57           | 42             | 88            | 97                | 48           | 521            | 83            | 100               | 45           | 461                           | 74            | 85                | 15           | 18                       |
| 9          | DIYARBAKIR | 950-08 | 4        | 33         | OTSS1      | 6.667                 | 4.843          | 97            | 114               | 21           | 788                     | 89            | 107               | 46           | 46             | 85            | 96                | 38           | 491            | 84            | 98                | 45           | 499                           | 73            | 83                | 10           | 15                       |
| 9          | DIYARBAKIR | 950-09 | 1        | 12         | OTSS1      | 18.201                | 15.009         | 81            | 99                | 5            | 1.827                   | 76            | 95                | 23           | 103            | 70            | 86                | 7            | 865            | 69            | 87                | 18           | 397                           | 68            | 83                | 12           | 7                        |
| 9          | DIYARBAKIR | 950-09 | 2        | 9          | OTSS1      | 16.752                | 13.959         | 80            | 94                | 2            | 1.538                   | 75            | 89                | 14           | 100            | 74            | 87                | 8            | 733            | 70            | 83                | 12           | 422                           | 65            | 77                | 4            | 7                        |
| 9          | DIYARBAKIR | 950-09 | 3        | 12         | OTSS3      | 12.914                | 10.603         | 107           | 126               | 39           | 951                     | 91            | 106               | 52           | 67             | 92            | 99                | 63           | 422            | 79            | 89                | 28           | 871                           | 80            | 88                | 24           | 10                       |

2025 YILI  
KARAYOLLARI 9. BÖLGE MÜDÜRLÜĞÜ  
DEVLET YOLLARI YILLIK ORTALAMA GÜNLÜK TRAFİK DEĞERLERİ VE HIZ BİLGİLERİ

| BL. NO   | İLİ        | KKNO   | DİLİM NO | UZUNLUK KM | SAYIM TÜRÜ | TOPLAM YOGT Taşıt/Gün | OTOMOBİL       |               |                   |              | ORTA YÜKLÜ TİCARİ TAŞIT |               |                   |              | OTOBÜS         |               |                   |              | KAMYON         |               |                   |              | KMY+RÖMORK,ÇEKİCİ+YARI RÖMORK |               |                   |              | AĞIR TAŞIT (YÜK) YÜZDESİ |
|--|------------|--------|----------|------------|------------|-----------------------|----------------|---------------|-------------------|--------------|-------------------------|---------------|-------------------|--------------|----------------|---------------|-------------------|--------------|----------------|---------------|-------------------|--------------|-------------------------------|---------------|-------------------|--------------|--------------------------|
|  |            |        |          |            |            |                       | YOGT Taşıt/Gün | ORT.HIZ km/sa | %85'lik HIZ km/sa | HIZ İHLALİ % | YOGT Taşıt/Gün          | ORT.HIZ km/sa | %85'lik HIZ km/sa | HIZ İHLALİ % | YOGT Taşıt/Gün | ORT.HIZ km/sa | %85'lik HIZ km/sa | HIZ İHLALİ % | YOGT Taşıt/Gün | ORT.HIZ km/sa | %85'lik HIZ km/sa | HIZ İHLALİ % | YOGT Taşıt/Gün                | ORT.HIZ km/sa | %85'lik HIZ km/sa | HIZ İHLALİ % |                          |
| 9  | DIYARBAKIR | 950-09 | 4        | 16         | OTSS1      | 10.410                | 7.893          | 85            | 103               | 7            | 1.002                   | 79            | 96                | 25           | 51             | 83            | 95                | 33           | 600            | 73            | 88                | 21           | 864                           | 66            | 79                | 6            | 14                       |
| 9  | MARDİN     | 950-10 | 1        | 8          | OTSS1      | 9.570                 | 7.258          | 105           | 123               | 37           | 923                     | 97            | 118               | 59           | 65             | 92            | 99                | 72           | 501            | 84            | 100               | 46           | 823                           | 75            | 86                | 18           | 14                       |
| 9  | MARDİN     | 950-10 | 2        | 9          | TAHMİN     | 8.099                 | 5.900          |               |                   |              | 798                     |               |                   |              | 48             |               |                   |              | 500            |               |                   |              | 853                           |               |                   |              | 17                       |
| 9  | MARDİN     | 950-10 | 3        | 26         | OTSS1      | 8.199                 | 6.035          | 106           | 125               | 39           | 840                     | 98            | 121               | 61           | 48             | 91            | 101               | 66           | 480            | 87            | 104               | 51           | 796                           | 78            | 88                | 26           | 16                       |
| 9  | MARDİN     | 950-11 | 1        | 20         | TAHMİN     | 23.022                | 19.374         |               |                   |              | 1.769                   |               |                   |              | 121            |               |                   |              | 906            |               |                   |              | 852                           |               |                   |              | 8                        |
| 9  | MARDİN     | 950-11 | 2        | 13         | OTSS1      | 2.534                 | 2.135          | 72            | 87                | 12           | 259                     | 66            | 83                | 20           | 0              |               |                   |              | 77             | 60            | 77                | 12           | 63                            | 59            | 71                | 3            | 6                        |
| 9  | BATMAN     | 955-10 | 0        | 28         | OTSS3      | 14.439                | 11.276         | 77            | 91                | 2            | 975                     | 72            | 85                | 8            | 74             | 72            | 86                | 9            | 694            | 61            | 73                | 3            | 1.420                         | 60            | 70                | 2            | 15                       |
| 9  | BATMAN     | 955-11 | 1        | 10         | OTSS1      | 15.034                | 10.298         | 84            | 109               | 16           | 2.918                   | 87            | 111               | 47           | 44             | 98            | 120               | 48           | 1.151          | 89            | 115               | 46           | 623                           | 71            | 84                | 16           | 12                       |
| 9  | BATMAN     | 955-11 | 2        | 24         | TAHMİN     | 8.208                 | 5.716          |               |                   |              | 1.395                   |               |                   |              | 38             |               |                   |              | 570            |               |                   |              | 489                           |               |                   |              | 13                       |
| 9  | BATMAN     | 955-11 | 3        | 25         | OTSS1      | 5.146                 | 3.786          | 90            | 112               | 16           | 606                     | 83            | 100               | 30           | 22             | 79            | 94                | 29           | 306            | 74            | 88                | 20           | 426                           | 71            | 82                | 6            | 14                       |
| 9  | BATMAN     | 955-11 | 4        | 9          | OTSS1      | 4.233                 | 3.021          | 85            | 101               | 36           | 475                     | 82            | 99                | 53           | 37             | 75            | 87                | 36           | 328            | 74            | 90                | 37           | 372                           | 65            | 80                | 15           | 17                       |
| 9  | MARDİN     | 955-12 | 1        | 7          | TAHMİN     | 4.861                 | 3.428          |               |                   |              | 566                     |               |                   |              | 39             |               |                   |              | 444            |               |                   |              | 384                           |               |                   |              | 17                       |
| 9  | MARDİN     | 955-12 | 2        | 7          |            |                       |                |               |                   |              |                         |               |                   |              |                |               |                   |              |                |               |                   |              |                               |               |                   |              |                          |
| HAM YOLLAR   |            |        |          |            |            |                       |                |               |                   |              |                         |               |                   |              |                |               |                   |              |                |               |                   |              |                               |               |                   |              |                          |
| 9  | MARDİN     | 955-13 | 1        | 3          | OTSS1      | 10.299                | 8.692          | 53            | 64                | 0            | 1.067                   | 50            | 64                | 2            | 79             | 43            | 54                | 0            | 334            | 43            | 57                | 0            | 127                           | 39            | 52                | 0            | 4                        |
| 9  | MARDİN     | 955-13 | 2        | 24         | OTSS1      | 5.196                 | 3.876          | 90            | 106               | 46           | 533                     | 86            | 103               | 64           | 70             | 86            | 97                | 73           | 288            | 76            | 90                | 38           | 429                           | 72            | 83                | 25           | 14                       |
| 9  | SİİRT      | 965-14 | 1        | 6          | OTSS1      | 6.968                 | 4.271          | 63            | 74                | 1            | 707                     | 61            | 72                | 4            | 96             | 58            | 66                | 0            | 530            | 58            | 69                | 2            | 1.364                         | 54            | 61                | 0            | 27                       |
| 9  | SİİRT      | 965-14 | 2        | 8          | TAHMİN     | 7.401                 | 4.682          |               |                   |              | 851                     |               |                   |              | 98             |               |                   |              | 538            |               |                   |              | 1.232                         |               |                   |              | 24                       |
| 9  | SİİRT      | 965-14 | 3        | 21         | OTSS1      | 3.142                 | 2.093          | 88            | 106               | 11           | 613                     | 92            | 114               | 50           | 6              | 82            |                   | 27           | 172            | 85            | 104               | 49           | 258                           | 74            | 87                | 18           | 14                       |
| 9  | MARDİN     | 965-15 | 0        | 1          |            |                       |                |               |                   |              |                         |               |                   |              |                |               |                   |              |                |               |                   |              |                               |               |                   |              |                          |
| SINIR KAPISI KAPALI OLMASI NEDENİYLE TRAFİK AKIM SAYIMI YAPILAMAMIŞTIR |            |        |          |            |            |                       |                |               |                   |              |                         |               |                   |              |                |               |                   |              |                |               |                   |              |                               |               |                   |              |                          |

**2025 YILI**  
**KARAYOLLARI 9. BÖLGE MÜDÜRLÜĞÜ**  
**YILLIK TAŞIT-KM, YOLCU-KM VE TON-KM DEĞERLERİ**

|                                     | <b><u>TAŞIT KİLOMETRE DEĞERLERİ (BİN)</u></b>              |                           |                      |
|-------------------------------------|--|---------------------------|----------------------|
|                                     | <b><u>OTOYOL</u></b>                                       | <b><u>DEVLET YOLU</u></b> | <b><u>TOPLAM</u></b> |
| OTOMOBİL-KM                         | 280.260  | 4.978.345                 | 5.258.605            |
| ORTA YÜKLÜ TİCARİ TAŞIT-KM          | 35.705   | 624.753                   | 660.458              |
| OTOBÜS-KM                           | 23.041   | 64.829                    | 87.870               |
| KAMYON-KM                           | 69.106   | 343.238                   | 412.344              |
| KAMYON+RÖMORK,ÇEKİCİ+YARI RÖMORK-KM | 102.508  | 972.308                   | 1.074.816            |
|                                     |  |                           |                      |
|                                     | <b><u>TAŞIT-KM, YOLCU-KM VE TON-KM DEĞERLERİ (BİN)</u></b> |                           |                      |
|                                     | <b><u>OTOYOL</u></b>                                       | <b><u>DEVLET YOLU</u></b> | <b><u>TOPLAM</u></b> |
| TAŞIT-KM                            | 510.620  | 6.983.473                 | 7.494.093            |
| YOLCU-KM                            | 1.428.263  | 16.193.097                | 17.621.360           |
| TON-KM                              | 2.389.176  | 18.423.842                | 20.813.018           |
|                                     |  |                           |                      |
|                                     | <b><u>TÜRKİYE GENELİNE ORANI</u></b>                       |                           |                      |
|                                     | <b><u>OTOYOL</u></b>                                       | <b><u>DEVLET YOLU</u></b> | <b><u>TOPLAM</u></b> |
| TAŞIT-KM                            | 1%   | 6%                        | 5%                   |
| YOLCU-KM                            | 1%   | 6%                        | 5%                   |
| TON-KM                              | 2%   | 8%                        | 6%                   |

**2025 YILI**  
**KARAYOLLARI 9. BÖLGE MÜDÜRLÜĞÜ**  
**TAŞIT HACİMLERİNE GÖRE OTOYOL VE DEVLET YOLLARI UZUNLUKLARI**

| <u>TOPLAM TAŞIT HACİMLERİNE GÖRE</u> |               |          |                    |          | <u>TİCARİ TAŞIT HACİMLERİNE GÖRE</u> |               |          |                    |          |
|--------------------------------------|---------------|----------|--------------------|----------|--------------------------------------|---------------|----------|--------------------|----------|
| <u>TOPLAM TAŞIT</u>                  | <u>OTOYOL</u> |          | <u>DEVLET YOLU</u> |          | <u>TİCARİ TAŞIT</u>                  | <u>OTOYOL</u> |          | <u>DEVLET YOLU</u> |          |
| <u>HACMİ</u>                         | <u>A</u>      | <u>B</u> | <u>A</u>           | <u>B</u> | <u>HACMİ</u>                         | <u>A</u>      | <u>B</u> | <u>A</u>           | <u>B</u> |
| 1 - 250                              | 0             | 0        | 0                  | 0        | 1 - 250                              | 0             | 0        | 8                  | 234      |
| 251 - 500                            | 0             | 0        | 0                  | 0        | 251 - 500                            | 0             | 0        | 147                | 379      |
| 501 - 1000                           | 0             | 0        | 27                 | 902      | 501 - 1000                           | 0             | 0        | 136                | 767      |
| 1001 - 1500                          | 0             | 0        | 107                | 1222     | 1001 - 1500                          | 0             | 0        | 398                | 1236     |
| 1501 - 3000                          | 0             | 0        | 102                | 2458     | 1501 - 3000                          | 0             | 0        | 565                | 2148     |
| 3001 - 5000                          | 0             | 0        | 220                | 3916     | 3001 - 5000                          | 0             | 0        | 420                | 4150     |
| 5001 - 6500                          | 0             | 0        | 291                | 5613     | 5001 - 6500                          | 0             | 0        | 304                | 5546     |
| 6501 - 10000                         | 0             | 0        | 426                | 8082     | 6501 - 10000                         | 89            | 7091     | 24                 | 7342     |
| 10001 - 15000                        | 0             | 0        | 526                | 12566    | 10001 - 15000                        | 0             | 0        | 2                  | 10395    |
| 15001 - 20000                        | 89            | 15719    | 190                | 16701    | 15001 - 20000                        | 0             | 0        | 0                  | 0        |
| 20001 -                              | 0             | 0        | 115                | 26144    | 20001 -                              | 0             | 0        | 0                  | 0        |

A = TOPLAM YOL UZUNLUĞU (KM)

B = AĞIRLIKLI TOPLAM TAŞIT ORTALAMASI

TİCARİ TAŞIT = ORTA YÜKLÜ TİCARİ TAŞIT, OTOBÜS, KAMYON, KAMYON+RÖMORK, ÇEKİCİ+YARI RÖMORK

# 10.Bölge Müdürlüğü - TRABZON

K A R A D E N İ Z

G Ü R C İ S T A N

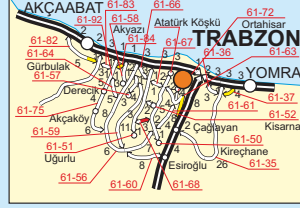

**İŞARETLER**

|                         |  |           |  |
|-------------------------|--|-----------|--|
| Otoyollar               |  | Kavşak    |  |
| İnşaa halinde otoyollar |  | Kavşak    |  |
| Devlet Yolu ve K.K.No   |  |           |  |
| Devlet Yolu Dilim No    |  |           |  |
| İl Yolu ve K.K.No       |  |           |  |
| Bölünmüş yollar         |  |           |  |
| Beton asfalt yollar     |  |           |  |
| Sathi kaplamalı yollar  |  |           |  |
| Ham yollar              |  |           |  |
| Devlet sınırı           |  |           |  |
| İl sınırı               |  |           |  |
| KGM Bölge sınırı        |  |           |  |
| İl merkezi              |  |           |  |
| İlçe merkezi            |  |           |  |
| Köy-mevki               |  | Meryemana |  |
| Bölge merkezi           |  | TRABZON   |  |
| Şube merkezi            |  | BAYBURT   |  |

ULAŞIM ETÜTLERİ ŞUBESİ MÜDÜRLÜĞÜ - 2026







2025 YILI  
KARAYOLLARI 10. BÖLGE MÜDÜRLÜĞÜ  
DEVLET YOLLARI YILLIK ORTALAMA GÜNLÜK TRAFİK DEĞERLERİ VE HIZ BİLGİLERİ

| BL. NO | İLİ     | KKNO   | DİLİM NO | UZUNLUK KM | SAYIM TÜRÜ | TOPLAM YOGT Taşıt/Gün | OTOMOBİL       |               |                   |              | ORTA YÜKLÜ TİCARİ TAŞIT |               |                   |              | OTOBÜS         |               |                   |              | KAMYON         |               |                   |              | KMY+RÖMORK,ÇEKİCİ+YARI RÖMORK |               |                   |              | AĞIR TAŞIT (YÜK) YÜZDESİ |
|--------|---------|--------|----------|------------|------------|-----------------------|----------------|---------------|-------------------|--------------|-------------------------|---------------|-------------------|--------------|----------------|---------------|-------------------|--------------|----------------|---------------|-------------------|--------------|-------------------------------|---------------|-------------------|--------------|--------------------------|
|        |         |        |          |            |            |                       | YOGT Taşıt/Gün | ORT.HIZ km/sa | %85'lik HIZ km/sa | HIZ İHLALİ % | YOGT Taşıt/Gün          | ORT.HIZ km/sa | %85'lik HIZ km/sa | HIZ İHLALİ % | YOGT Taşıt/Gün | ORT.HIZ km/sa | %85'lik HIZ km/sa | HIZ İHLALİ % | YOGT Taşıt/Gün | ORT.HIZ km/sa | %85'lik HIZ km/sa | HIZ İHLALİ % | YOGT Taşıt/Gün                | ORT.HIZ km/sa | %85'lik HIZ km/sa | HIZ İHLALİ % |                          |
| 10     | GİRESUN | 010-19 | 1        | 10         | OTSS3      | 27.667                | 20.937         | 89            | 105               | 8            | 2.011                   | 76            | 92                | 18           | 385            | 90            | 98                | 50           | 1.727          | 85            | 107               | 47           | 2.607                         | 73            | 81                | 6            | 16                       |
| 10     | GİRESUN | 010-19 | 2        | 15         | OTSS1      | 30.639                | 23.963         | 86            | 103               | 7            | 2.424                   | 82            | 100               | 30           | 353            | 86            | 95                | 40           | 1.677          | 75            | 91                | 25           | 2.222                         | 71            | 80                | 7            | 13                       |
| 10     | GİRESUN | 010-19 | 3        | 6          | OTSS3      | 35.827                | 28.755         | 75            | 92                | 32           | 2.913                   | 67            | 84                | 42           | 337            | 78            | 94                | 71           | 1.317          | 71            | 87                | 47           | 2.505                         | 69            | 78                | 46           | 11                       |
| 10     | GİRESUN | 010-19 | 4        | 7          | OTSS1      | 27.583                | 21.301         | 95            | 111               | 16           | 2.327                   | 90            | 107               | 46           | 345            | 92            | 99                | 73           | 1.431          | 85            | 97                | 48           | 2.179                         | 79            | 85                | 16           | 13                       |
| 10     | GİRESUN | 010-19 | 5        | 19         | OTSS1      | 18.810                | 13.262         | 94            | 109               | 14           | 1.851                   | 94            | 110               | 54           | 344            | 93            | 103               | 60           | 1.145          | 87            | 102               | 52           | 2.208                         | 79            | 89                | 24           | 18                       |
| 10     | GİRESUN | 010-19 | 6        | 14         | OTSS3      | 21.044                | 16.286         | 89            | 104               | 68           | 1.284                   | 78            | 89                | 34           | 247            | 85            | 93                | 93           | 748            | 75            | 84                | 67           | 2.479                         | 76            | 83                | 77           | 15                       |
| 10     | GİRESUN | 010-19 | 7        | 3          | OTSS1      | 15.273                | 10.859         | 87            | 102               | 4            | 1.280                   | 79            | 92                | 19           | 294            | 82            | 90                | 14           | 886            | 75            | 84                | 14           | 1.954                         | 74            | 81                | 5            | 19                       |
| 10     | GİRESUN | 010-20 | 1        | 13         | OTSS1      | 15.757                | 11.017         | 94            | 110               | 15           | 1.426                   | 89            | 107               | 43           | 324            | 91            | 99                | 65           | 1.033          | 82            | 94                | 37           | 1.957                         | 76            | 83                | 11           | 19                       |
| 10     | GİRESUN | 010-20 | 2        | 13         | OTSS3      | 15.006                | 10.224         | 95            | 111               | 15           | 1.081                   | 91            | 107               | 46           | 401            | 98            | 111               | 78           | 1.169          | 90            | 107               | 56           | 2.131                         | 79            | 87                | 20           | 22                       |
| 10     | GİRESUN | 010-20 | 3        | 4          | G.TRAF     | 14.314                | 10.141         |               |                   |              | 1.096                   |               |                   |              | 348            |               |                   |              | 871            |               |                   |              | 1.858                         |               |                   |              | 19                       |
| 10     | TRABZON | 010-21 | 1        | 5          | OTSS1      | 14.314                | 10.141         | 91            | 105               | 9            | 1.096                   | 86            | 101               | 35           | 348            | 90            | 98                | 56           | 871            | 78            | 90                | 28           | 1.858                         | 74            | 82                | 8            | 19                       |
| 10     | TRABZON | 010-21 | 2        | 4          | OTSS1      | 17.247                | 12.497         | 95            | 113               | 19           | 1.541                   | 103           | 124               | 68           | 320            | 94            | 108               | 70           | 1.077          | 88            | 106               | 50           | 1.812                         | 78            | 87                | 21           | 17                       |
| 10     | TRABZON | 010-21 | 3        | 9          | OTSS1      | 20.694                | 15.417         | 89            | 105               | 9            | 1.878                   | 83            | 100               | 31           | 356            | 87            | 97                | 48           | 1.114          | 77            | 91                | 29           | 1.929                         | 71            | 79                | 5            | 15                       |
| 10     | TRABZON | 010-21 | 4        | 22         | OTSS3      | 20.460                | 16.221         | 93            | 108               | 11           | 1.257                   | 85            | 97                | 32           | 326            | 89            | 98                | 54           | 671            | 78            | 89                | 23           | 1.985                         | 74            | 82                | 8            | 13                       |
| 10     | TRABZON | 010-21 | 5        | 5          | OTSS1      | 47.480                | 38.796         | 76            | 93                | 2            | 4.181                   | 74            | 91                | 17           | 305            | 73            | 90                | 15           | 2.313          | 64            | 84                | 13           | 1.885                         | 66            | 78                | 5            | 9                        |
| 10     | TRABZON | 010-21 | 6        | 12         | TAHMİN     | 69.132                | 58.449         |               |                   |              | 3.661                   |               |                   |              | 818            |               |                   |              | 4.280          |               |                   |              | 1.924                         |               |                   |              | 9                        |
| 10     | TRABZON | 010-22 | 1        | 2          | OTSS3      | 92.532                | 76.780         | 75            | 92                | 2            | 7.047                   | 70            | 87                | 11           | 798            | 70            | 90                | 14           | 4.643          | 76            | 98                | 34           | 3.264                         | 69            | 79                | 9            | 9                        |
| 10     | TRABZON | 010-22 | 2        | 9          | OTSS1      | 75.991                | 64.696         | 74            | 92                | 2            | 6.472                   | 75            | 92                | 18           | 342            | 76            | 92                | 19           | 2.441          | 70            | 86                | 16           | 2.040                         | 66            | 79                | 6            | 6                        |
| 10     | TRABZON | 010-22 | 3        | 6          | OTSS1      | 39.089                | 30.581         | 79            | 95                | 4            | 4.078                   | 77            | 94                | 20           | 327            | 88            | 111               | 32           | 2.120          | 78            | 98                | 27           | 1.983                         | 69            | 83                | 11           | 10                       |
| 10     | TRABZON | 010-22 | 4        | 11         | OTSS3      | 30.483                | 25.160         | 92            | 109               | 13           | 2.247                   | 85            | 99                | 34           | 277            | 84            | 98                | 42           | 899            | 76            | 88                | 23           | 1.900                         | 76            | 85                | 14           | 9                        |
| 10     | TRABZON | 010-22 | 5        | 7          | OTSS1      | 23.156                | 17.483         | 93            | 108               | 13           | 2.774                   | 88            | 103               | 41           | 252            | 88            | 98                | 51           | 1.102          | 82            | 94                | 41           | 1.545                         | 76            | 84                | 12           | 11                       |
| 10     | TRABZON | 010-22 | 6        | 14         | OTSS1      | 24.319                | 18.481         | 90            | 105               | 8            | 2.668                   | 84            | 99                | 31           | 314            | 86            | 96                | 41           | 1.224          | 78            | 91                | 30           | 1.632                         | 74            | 82                | 9            | 12                       |
| 10     | TRABZON | 010-22 | 7        | 7          | OTSS3      | 18.599                | 14.430         | 94            | 110               | 14           | 1.325                   | 82            | 95                | 27           | 248            | 90            | 99                | 60           | 886            | 77            | 89                | 24           | 1.710                         | 76            | 84                | 13           | 14                       |
| 10     | RİZE    | 010-23 | 1        | 4          | OTSS1      | 19.361                | 14.071         | 86            | 104               | 9            | 2.122                   | 83            | 99                | 30           | 246            | 83            | 98                | 40           | 1.361          | 75            | 91                | 28           | 1.561                         | 71            | 82                | 9            | 15                       |
| 10     | RİZE    | 010-23 | 2        | 6          | OTSS1      | 20.553                | 15.322         | 93            | 108               | 13           | 2.104                   | 87            | 102               | 38           | 239            | 90            | 98                | 59           | 1.390          | 81            | 93                | 38           | 1.498                         | 76            | 83                | 11           | 14                       |
| 10     | RİZE    | 010-23 | 3        | 9          | OTSS1      | 22.255                | 16.756         | 91            | 107               | 11           | 2.326                   | 87            | 102               | 37           | 228            | 89            | 98                | 52           | 1.459          | 80            | 93                | 36           | 1.486                         | 75            | 83                | 11           | 13                       |
| 10     | RİZE    | 010-23 | 4        | 5          | OTSS1      | 27.247                | 21.726         | 89            | 106               | 10           | 2.588                   | 87            | 107               | 39           | 192            | 87            | 97                | 43           | 1.263          | 79            | 94                | 30           | 1.478                         | 72            | 81                | 8            | 10                       |
| 10     | RİZE    | 010-23 | 5        | 16         | OTSS3      | 22.668                | 18.292         | 95            | 112               | 18           | 1.935                   | 87            | 101               | 39           | 194            | 89            | 99                | 56           | 810            | 80            | 91                | 30           | 1.437                         | 76            | 84                | 13           | 10                       |
| 10     | RİZE    | 010-23 | 6        | 16         | OTSS1      | 15.426                | 11.674         | 96            | 112               | 18           | 1.555                   | 91            | 108               | 45           | 147            | 90            | 98                | 58           | 854            | 83            | 96                | 43           | 1.196                         | 76            | 83                | 12           | 13                       |
| 10     | RİZE    | 010-23 | 7        | 8          | OTSS1      | 15.643                | 11.428         | 92            | 111               | 16           | 1.834                   | 87            | 105               | 37           | 163            | 87            | 100               | 54           | 913            | 81            | 96                | 39           | 1.305                         | 76            | 84                | 12           | 14                       |
| 10     | RİZE    | 010-24 | 1        | 2          | OTSS3      | 15.433                | 11.999         | 90            | 108               | 12           | 1.034                   | 83            | 99                | 30           | 170            | 90            | 99                | 49           | 917            | 88            | 109               | 52           | 1.313                         | 75            | 83                | 11           | 14                       |
| 10     | RİZE    | 010-24 | 2        | 16         | OTSS1      | 10.963                | 7.635          | 95            | 111               | 16           | 1.344                   | 90            | 106               | 45           | 151            | 92            | 99                | 66           | 591            | 84            | 97                | 47           | 1.242                         | 76            | 84                | 12           | 17                       |
| 10     | RİZE    | 010-24 | 3        | 13         | OTSS1      | 9.372                 | 6.136          | 96            | 113               | 19           | 1.247                   | 91            | 108               | 47           | 159            | 92            | 101               | 69           | 611            | 84            | 97                | 47           | 1.219                         | 77            | 84                | 13           | 20                       |

2025 YILI  
KARAYOLLARI 10. BÖLGE MÜDÜRLÜĞÜ  
DEVLET YOLLARI YILLIK ORTALAMA GÜNLÜK TRAFİK DEĞERLERİ VE HIZ BİLGİLERİ

| BL. NO | İLİ       | KKNO   | DİLİM NO | UZUNLUK KM | SAYIM TÜRÜ | TOPLAM YOGT Taşıt/Gün | OTOMOBİL       |               |                   |              | ORTA YÜKLÜ TİCARİ TAŞIT |               |                   |              | OTOBÜS         |               |                   |              | KAMYON         |               |                   |              | KMY+RÖMORK,ÇEKİCİ+YARI RÖMORK |               |                   |              | AĞIR TAŞIT (YÜK) YÜZDESİ |
|--------|-----------|--------|----------|------------|------------|-----------------------|----------------|---------------|-------------------|--------------|-------------------------|---------------|-------------------|--------------|----------------|---------------|-------------------|--------------|----------------|---------------|-------------------|--------------|-------------------------------|---------------|-------------------|--------------|--------------------------|
|        |           |        |          |            |            |                       | YOGT Taşıt/Gün | ORT.HIZ km/sa | %85'lik HIZ km/sa | HIZ İHLALİ % | YOGT Taşıt/Gün          | ORT.HIZ km/sa | %85'lik HIZ km/sa | HIZ İHLALİ % | YOGT Taşıt/Gün | ORT.HIZ km/sa | %85'lik HIZ km/sa | HIZ İHLALİ % | YOGT Taşıt/Gün | ORT.HIZ km/sa | %85'lik HIZ km/sa | HIZ İHLALİ % | YOGT Taşıt/Gün                | ORT.HIZ km/sa | %85'lik HIZ km/sa | HIZ İHLALİ % |                          |
| 10     | ARTVİN    | 010-25 | 1        | 5          | OTSS1      | 8.771                 | 5.716          | 78            | 93                | 20           | 1.079                   | 76            | 90                | 37           | 154            | 77            | 91                | 44           | 600            | 74            | 87                | 31           | 1.222                         | 68            | 78                | 10           | 21                       |
| 10     | ARTVİN    | 010-25 | 2        | 11         | OTSS3      | 11.304                | 8.673          | 94            | 110               | 14           | 783                     | 85            | 97                | 32           | 166            | 89            | 99                | 55           | 322            | 76            | 89                | 24           | 1.360                         | 73            | 82                | 9            | 15                       |
| 10     | ARTVİN    | 010-25 | 3        | 14         | OTSS1      | 7.276                 | 4.605          | 74            | 89                | 5            | 1.221                   | 73            | 88                | 20           | 56             | 68            | 81                | 8            | 349            | 70            | 85                | 20           | 1.045                         | 60            | 70                | 1            | 19                       |
| 10     | ARTVİN    | 010-25 | 4        | 4          | OTSS3      | 5.271                 | 3.563          | 79            | 97                | 4            | 526                     | 75            | 93                | 20           | 105            | 56            | 82                | 6            | 98             | 61            | 85                | 14           | 979                           | 58            | 73                | 2            | 20                       |
| 10     | ARTVİN    | 010-26 | 1        | 36         | OTSS1      | 6.927                 | 5.048          | 73            | 87                | 1            | 1.186                   | 72            | 86                | 11           | 44             | 70            | 81                | 6            | 376            | 66            | 79                | 8            | 273                           | 61            | 72                | 2            | 9                        |
| 10     | ARTVİN    | 010-26 | 2        | 21         | OTSS1      | 4.172                 | 3.219          | 62            | 72                | 1            | 397                     | 60            | 70                | 2            | 28             | 57            | 64                | 0            | 178            | 55            | 65                | 1            | 350                           | 53            | 62                | 0            | 13                       |
| 10     | ARTVİN    | 010-26 | 3        | 7          | OTSS1      | 4.049                 | 2.853          | 73            | 85                | 8            | 642                     | 77            | 89                | 39           | 46             | 67            | 78                | 10           | 237            | 70            | 82                | 21           | 271                           | 63            | 74                | 5            | 13                       |
| 10     | ARTVİN    | 010-27 | 1        | 25         | OTSS1      | 2.918                 | 2.150          | 54            | 65                | 0            | 465                     | 53            | 64                | 3            | 9              | 43            |                   | 0            | 176            | 47            | 60                | 2            | 118                           | 45            | 54                | 0            | 10                       |
| 10     | ARTVİN    | 010-27 | 2        | 28         | OTSS1      | 1.184                 | 790            | 69            | 80                | 4            | 206                     | 74            | 89                | 32           | 6              | 62            |                   | 2            | 87             | 65            | 79                | 13           | 95                            | 57            | 65                | 1            | 15                       |
| 10     | ARTVİN    | 010-27 | 3        | 12         | OTSS1      | 1.183                 | 863            | 58            | 68                | 0            | 156                     | 58            | 69                | 2            | 5              | 52            |                   | 0            | 70             | 51            | 61                | 0            | 89                            | 49            | 57                | 0            | 13                       |
| 10     | ARTVİN    | 010-27 | 4        | 15         | OTSS1      | 1.673                 | 1.273          | 60            | 73                | 2            | 246                     | 60            | 74                | 7            | 5              | 49            |                   | 0            | 61             | 50            | 67                | 2            | 88                            | 49            | 59                | 0            | 9                        |
| 10     | GİRESUN   | 040-01 | 3        | 10         | OTSS1      | 848                   | 677            | 92            | 111               | 52           | 94                      | 89            | 109               | 70           | 8              | 92            |                   | 96           | 44             | 82            | 97                | 59           | 25                            | 75            | 84                | 33           | 8                        |
| 10     | GÜMÜŞHANE | 040-02 | 1        | 25         | OTSS1      | 2.744                 | 2.103          | 80            | 97                | 27           | 271                     | 79            | 95                | 45           | 24             | 83            | 93                | 65           | 129            | 73            | 86                | 29           | 217                           | 70            | 79                | 13           | 13                       |
| 10     | GÜMÜŞHANE | 040-02 | 2        | 29         | OTSS1      | 3.056                 | 2.478          | 74            | 89                | 13           | 320                     | 72            | 87                | 28           | 21             | 74            | 83                | 27           | 108            | 68            | 81                | 18           | 129                           | 63            | 74                | 5            | 8                        |
| 10     | GÜMÜŞHANE | 050-01 | 0        | 24         | OTSS1      | 4.179                 | 2.783          | 99            | 119               | 29           | 467                     | 96            | 118               | 58           | 67             | 92            | 101               | 68           | 306            | 86            | 102               | 52           | 556                           | 78            | 88                | 26           | 21                       |
| 10     | BAYBURT   | 050-02 | 1        | 27         | OTSS1      | 2.466                 | 1.651          | 90            | 106               | 51           | 241                     | 85            | 102               | 63           | 61             | 83            | 92                | 68           | 182            | 77            | 91                | 41           | 331                           | 72            | 82                | 21           | 21                       |
| 10     | BAYBURT   | 050-02 | 2        | 10         | OTSS3      | 4.666                 | 3.630          | 104           | 125               | 35           | 336                     | 93            | 111               | 56           | 51             | 92            | 99                | 68           | 204            | 83            | 91                | 32           | 445                           | 81            | 89                | 31           | 14                       |
| 10     | BAYBURT   | 050-03 | 0        | 33         | OTSS1      | 695                   | 581            | 75            | 88                | 14           | 77                      | 75            | 90                | 38           | 0              |               |                   |              | 32             | 71            | 87                | 28           | 5                             | 60            |                   | 16           | 5                        |
| 10     | ERZURUM   | 050-04 | 1        | 30         | OTSS1      | 327                   | 249            | 68            | 80                | 3            | 55                      | 68            | 81                | 19           | 0              |               |                   |              | 19             | 63            | 79                | 14           | 4                             | 56            |                   | 0            | 7                        |
| 10     | ARTVİN    | 050-06 | 1        | 16         | TAHMİN     | 127                   | 56             |               |                   |              | 35                      |               |                   |              | 0              |               |                   |              | 30             |               |                   |              | 6                             |               |                   |              | 28                       |
| 10     | ARTVİN    | 050-06 | 2        | 11         | OTSS1      | 906                   | 672            | 77            | 97                | 25           | 177                     | 76            | 97                | 43           | 0              |               |                   |              | 51             | 71            | 95                | 36           | 6                             | 63            |                   | 14           | 6                        |
| 10     | ARTVİN    | 050-06 | 3        | 13         | OTSS1      | 1.152                 | 826            | 92            | 110               | 51           | 214                     | 90            | 108               | 72           | 0              |               |                   |              | 88             | 87            | 104               | 68           | 24                            | 76            | 86                | 35           | 10                       |
| 10     | GÜMÜŞHANE | 052-01 | 0        | 19         | OTSS1      | 1.073                 | 826            | 82            | 100               | 32           | 125                     | 81            | 98                | 50           | 15             | 82            | 90                | 68           | 51             | 78            | 93                | 43           | 56                            | 70            | 80                | 14           | 10                       |
| 10     | BAYBURT   | 052-02 | 1        | 21         | OTSS1      | 1.213                 | 854            | 90            | 113               | 53           | 134                     | 87            | 112               | 62           | 22             | 92            | 100               | 94           | 97             | 82            | 100               | 56           | 106                           | 71            | 85                | 31           | 17                       |
| 10     | BAYBURT   | 052-02 | 2        | 14         | OTSS1      | 3.167                 | 2.520          | 93            | 111               | 56           | 310                     | 89            | 109               | 68           | 17             | 89            | 96                | 89           | 179            | 82            | 97                | 56           | 141                           | 74            | 83                | 26           | 10                       |
| 10     | GİRESUN   | 865-01 | 1        | 26         | OTSS1      | 7.104                 | 5.712          | 76            | 88                | 12           | 945                     | 74            | 88                | 33           | 15             | 71            | 84                | 23           | 371            | 72            | 86                | 29           | 61                            | 66            | 77                | 10           | 6                        |
| 10     | GİRESUN   | 865-01 | 2        | 22         | OTSS1      | 4.476                 | 3.665          | 61            | 72                | 1            | 616                     | 60            | 71                | 5            | 7              | 59            |                   | 4            | 149            | 57            | 68                | 2            | 39                            | 53            | 63                | 0            | 4                        |
| 10     | GİRESUN   | 865-02 | 1        | 42         | OTSS1      | 651                   | 489            | 53            | 61                | 0            | 98                      | 52            | 60                | 0            | 2              | 46            |                   | 0            | 40             | 50            | 60                | 0            | 22                            | 40            | 48                | 0            | 10                       |
| 10     | GİRESUN   | 877-01 | 1        | 31         | OTSS1      | 4.964                 | 3.691          | 72            | 84                | 7            | 724                     | 71            | 83                | 22           | 13             | 69            | 79                | 10           | 238            | 67            | 78                | 12           | 298                           | 65            | 74                | 4            | 11                       |
| 10     | GİRESUN   | 877-01 | 2        | 8          | TAHMİN     | 1.586                 | 990            |               |                   |              | 288                     |               |                   |              | 9              |               |                   |              | 105            |               |                   |              | 194                           |               |                   |              | 19                       |
| 10     | GÜMÜŞHANE | 877-02 | 1        | 16         | OTSS1      | 1.764                 | 1.124          | 67            | 77                | 1            | 281                     | 65            | 74                | 5            | 12             | 59            | 67                | 0            | 120            | 62            | 71                | 3            | 227                           | 58            | 66                | 0            | 20                       |
| 10     | GÜMÜŞHANE | 877-02 | 2        | 31         | OTSS1      | 1.789                 | 1.154          | 75            | 86                | 9            | 235                     | 73            | 84                | 26           | 15             | 65            | 72                | 2            | 154            | 69            | 80                | 15           | 231                           | 62            | 71                | 2            | 22                       |
| 10     | GÜMÜŞHANE | 883-04 | 0        | 34         | OTSS1      | 2.299                 | 1.651          | 85            | 100               | 36           | 267                     | 83            | 99                | 55           | 36             | 81            | 90                | 53           | 125            | 78            | 92                | 44           | 220                           | 72            | 82                | 23           | 15                       |

2025 YILI  
KARAYOLLARI 10. BÖLGE MÜDÜRLÜĞÜ  
DEVLET YOLLARI YILLIK ORTALAMA GÜNLÜK TRAFİK DEĞERLERİ VE HIZ BİLGİLERİ

| BL. NO | İLİ       | KKNO   | DİLİM NO | UZUNLUK KM | SAYIM TÜRÜ | TOPLAM YOGT Taşıt/Gün | OTOMOBİL       |               |                   |              | ORTA YÜKLÜ TİCARİ TAŞIT |               |                   |              | OTOBÜS         |               |                   |              | KAMYON         |               |                   |              | KMY+RÖMORK,ÇEKİCİ+YARI RÖMORK |               |                   |              | AĞIR TAŞIT (YÜK) YÜZDESİ |
|--------|-----------|--------|----------|------------|------------|-----------------------|----------------|---------------|-------------------|--------------|-------------------------|---------------|-------------------|--------------|----------------|---------------|-------------------|--------------|----------------|---------------|-------------------|--------------|-------------------------------|---------------|-------------------|--------------|--------------------------|
|        |           |        |          |            |            |                       | YOGT Taşıt/Gün | ORT.HIZ km/sa | %85'lik HIZ km/sa | HIZ İHLALİ % | YOGT Taşıt/Gün          | ORT.HIZ km/sa | %85'lik HIZ km/sa | HIZ İHLALİ % | YOGT Taşıt/Gün | ORT.HIZ km/sa | %85'lik HIZ km/sa | HIZ İHLALİ % | YOGT Taşıt/Gün | ORT.HIZ km/sa | %85'lik HIZ km/sa | HIZ İHLALİ % | YOGT Taşıt/Gün                | ORT.HIZ km/sa | %85'lik HIZ km/sa | HIZ İHLALİ % |                          |
| 10     | TRABZON   | 885-01 | 1        | 25         | OTSS3      | 15.850                | 13.056         | 85            | 103               | 7            | 1.255                   | 78            | 94                | 21           | 158            | 79            | 93                | 22           | 574            | 73            | 88                | 18           | 807                           | 71            | 82                | 10           | 9                        |
| 10     | TRABZON   | 885-01 | 2        | 10         | OTSS1      | 7.909                 | 5.930          | 84            | 100               | 4            | 735                     | 79            | 95                | 23           | 98             | 80            | 90                | 14           | 416            | 75            | 90                | 26           | 730                           | 71            | 81                | 6            | 14                       |
| 10     | TRABZON   | 885-01 | 3        | 17         | OTSS3      | 7.861                 | 6.200          | 102           | 119               | 29           | 523                     | 92            | 107               | 56           | 101            | 91            | 99                | 60           | 296            | 79            | 90                | 30           | 741                           | 80            | 89                | 29           | 13                       |
| 10     | GÜMÜŞHANE | 885-02 | 1        | 14         | TAHMİN     | 5.099                 | 3.678          |               |                   |              | 266                     |               |                   |              | 101            |               |                   |              | 284            |               |                   |              | 770                           |               |                   |              | 21                       |
| 10     | GÜMÜŞHANE | 885-02 | 2        | 4          | OTSS1      | 6.748                 | 4.577          | 94            | 111               | 17           | 680                     | 89            | 106               | 43           | 113            | 89            | 98                | 57           | 462            | 84            | 98                | 46           | 916                           | 76            | 85                | 14           | 20                       |
| 10     | GÜMÜŞHANE | 885-02 | 3        | 7          | OTSS1      | 8.205                 | 5.892          | 92            | 110               | 15           | 850                     | 89            | 109               | 44           | 107            | 90            | 100               | 49           | 544            | 84            | 100               | 46           | 812                           | 77            | 86                | 17           | 17                       |
| 10     | GÜMÜŞHANE | 885-02 | 4        | 8          | OTSS3      | 7.368                 | 5.796          | 92            | 111               | 16           | 543                     | 84            | 100               | 39           | 93             | 84            | 96                | 37           | 261            | 74            | 87                | 19           | 675                           | 76            | 86                | 17           | 13                       |
| 10     | GÜMÜŞHANE | 885-02 | 5        | 21         | OTSS1      | 7.847                 | 5.698          | 85            | 102               | 7            | 887                     | 84            | 101               | 34           | 94             | 81            | 92                | 21           | 514            | 78            | 93                | 31           | 654                           | 74            | 84                | 13           | 15                       |
| 10     | GÜMÜŞHANE | 885-03 | 1        | 8          | OTSS1      | 3.196                 | 2.372          | 77            | 91                | 18           | 376                     | 76            | 90                | 38           | 35             | 74            | 85                | 31           | 177            | 71            | 86                | 28           | 236                           | 68            | 79                | 13           | 13                       |
| 10     | GÜMÜŞHANE | 885-03 | 2        | 23         | OTSS1      | 410                   | 329            | 67            | 79                | 2            | 59                      | 62            | 77                | 11           | 1              | 45            |                   | 0            | 15             | 53            | 72                | 3            | 6                             | 55            |                   | 6            | 5                        |
| 10     | GÜMÜŞHANE | 885-03 | 3        | 25         | OTSS1      | 2.270                 | 1.812          | 83            | 100               | 31           | 227                     | 81            | 97                | 52           | 16             | 87            | 94                | 84           | 77             | 77            | 89                | 40           | 138                           | 73            | 82                | 23           | 9                        |
| 10     | GÜMÜŞHANE | 885-04 | 1        | 4          | OTSS1      | 5.965                 | 4.906          | 68            | 88                | 2            | 662                     | 65            | 86                | 10           | 37             | 75            | 89                | 12           | 148            | 69            | 84                | 13           | 212                           | 64            | 76                | 3            | 6                        |
| 10     | TRABZON   | 915-01 | 1        | 8          | OTSS3      | 9.227                 | 8.339          | 85            | 102               | 7            | 609                     | 79            | 94                | 22           | 34             | 80            | 94                | 24           | 199            | 73            | 86                | 17           | 46                            | 75            | 87                | 18           | 3                        |
| 10     | TRABZON   | 915-01 | 2        | 10         | OTSS1      | 8.426                 | 6.027          | 90            | 105               | 9            | 1.738                   | 91            | 105               | 50           | 59             | 84            | 95                | 27           | 537            | 86            | 101               | 54           | 65                            | 80            | 93                | 35           | 7                        |
| 10     | TRABZON   | 915-01 | 3        | 7          | OTSS1      | 4.780                 | 3.724          | 73            | 85                | 9            | 719                     | 72            | 84                | 23           | 41             | 65            | 78                | 10           | 254            | 65            | 78                | 12           | 42                            | 61            | 73                | 5            | 6                        |
| 10     | TRABZON   | 915-01 | 4        | 8          | OTSS1      | 3.943                 | 2.997          | 77            | 91                | 16           | 686                     | 76            | 90                | 35           | 41             | 69            | 82                | 19           | 190            | 71            | 85                | 25           | 29                            | 66            | 77                | 8            | 6                        |
| 10     | TRABZON   | 915-01 | 5        | 37         | OTSS1      | 376                   | 248            | 58            | 70                | 0            | 99                      | 59            | 71                | 3            | 0              |               |                   |              | 25             | 52            | 61                | 2            | 4                             | 48            |                   | 0            | 8                        |
| 10     | BAYBURT   | 915-02 | 1        | 24         | OTSS1      | 1.238                 | 998            | 75            | 93                | 20           | 158                     | 74            | 93                | 40           | 1              | 51            |                   | 33           | 56             | 69            | 86                | 24           | 25                            | 67            | 82                | 17           | 7                        |
| 10     | BAYBURT   | 915-02 | 2        | 13         | OTSS1      | 1.989                 | 1.432          | 69            | 85                | 9            | 227                     | 71            | 88                | 30           | 0              |               |                   |              | 254            | 66            | 80                | 15           | 76                            | 63            | 76                | 7            | 17                       |
| 10     | BAYBURT   | 915-02 | 3        | 20         | OTSS1      | 4.683                 | 3.237          | 90            | 111               | 16           | 501                     | 87            | 109               | 43           | 66             | 90            | 98                | 61           | 315            | 79            | 92                | 32           | 564                           | 77            | 86                | 19           | 19                       |
| 10     | BAYBURT   | 915-03 | 1        | 14         | OTSS3      | 2.855                 | 1.890          | 99            | 114               | 21           | 224                     | 87            | 102               | 39           | 80             | 83            | 95                | 27           | 195            | 77            | 87                | 20           | 466                           | 78            | 87                | 22           | 23                       |
| 10     | RİZE      | 925-01 | 1        | 7          | OTSS1      | 8.877                 | 6.626          | 83            | 100               | 6            | 1.157                   | 80            | 96                | 25           | 15             | 78            | 93                | 17           | 711            | 70            | 89                | 21           | 368                           | 69            | 80                | 8            | 12                       |
| 10     | RİZE      | 925-01 | 2        | 30         | OTSS3      | 5.355                 | 4.155          | 90            | 107               | 12           | 504                     | 82            | 99                | 31           | 7              | 84            |                   | 38           | 527            | 71            | 86                | 16           | 162                           | 73            | 86                | 16           | 13                       |
| 10     | RİZE      | 925-02 | 0        | 44         | OTSS1      | 2.218                 | 1.935          | 61            | 72                | 1            | 198                     | 60            | 71                | 4            | 2              | 51            |                   | 0            | 59             | 54            | 67                | 2            | 24                            | 47            | 56                | 0            | 4                        |
| 10     | ARTVİN    | 950-01 | 1        | 14         | OTSS1      | 1.804                 | 1.247          | 74            | 87                | 9            | 271                     | 73            | 85                | 26           | 15             | 67            | 75                | 5            | 136            | 66            | 77                | 10           | 135                           | 58            | 67                | 1            | 15                       |
| 10     | ARTVİN    | 950-01 | 2        | 33         | OTSS1      | 1.744                 | 1.174          | 67            | 76                | 2            | 288                     | 66            | 76                | 7            | 16             | 58            | 64                | 0            | 130            | 59            | 69                | 2            | 136                           | 51            | 60                | 0            | 15                       |
| 10     | ARTVİN    | 950-01 | 3        | 8          | OTSS1      | 1.420                 | 992            | 85            | 101               | 35           | 181                     | 83            | 99                | 56           | 13             | 78            | 88                | 45           | 100            | 76            | 89                | 38           | 134                           | 69            | 79                | 12           | 16                       |
| 10     | ARTVİN    | 950-01 | 4        | 11         | OTSS1      | 1.303                 | 845            | 93            | 113               | 55           | 202                     | 87            | 107               | 64           | 15             | 86            | 98                | 75           | 102            | 79            | 96                | 50           | 139                           | 72            | 85                | 32           | 18                       |

**2025 YILI**  
**KARAYOLLARI 10. BÖLGE MÜDÜRLÜĞÜ**  
**YILLIK TAŞIT-KM, YOLCU-KM VE TON-KM DEĞERLERİ**

| <u>TAŞIT KİLOMETRE DEĞERLERİ (BİN)</u>              |            |
|---|------------|
| <u>DEVLET YOLU</u>                                  |            |
| OTOMOBİL-KM   | 3.303.954  |
| ORTA YÜKLÜ TİCARİ TAŞIT-KM                          | 407.062    |
| OTOBÜS-KM   | 46.930     |
| KAMYON-KM   | 220.837    |
| KAMYON+RÖMORK,ÇEKİCİ+YARI RÖMORK-KM                 | 305.982    |
| <u>TAŞIT-KM, YOLCU-KM VE TON-KM DEĞERLERİ (BİN)</u> |            |
| <u>DEVLET YOLU</u>                                  |            |
| TAŞIT-KM  | 4.284.765  |
| YOLCU-KM  | 10.823.361 |
| TON-KM  | 7.068.793  |
| <u>TÜRKİYE GENELİNE ORANI</u>                       |            |
| <u>DEVLET YOLU</u>                                  |            |
| TAŞIT-KM  | 4%         |
| YOLCU-KM  | 4%         |
| TON-KM  | 3%         |

2025 YILI  
KARAYOLLARI 10. BÖLGE MÜDÜRLÜĞÜ  
TAŞIT HACİMLERİNE GÖRE DEVLET YOLLARI UZUNLUKLARI

| <u>TOPLAM TAŞIT HACİMLERİNE GÖRE</u> |                                 |  | <u>TİCARİ TAŞIT HACİMLERİNE GÖRE</u> |                                 |  |
|--------------------------------------|---------------------------------|--|--------------------------------------|---------------------------------|--|
| <u>TOPLAM TAŞIT HACMİ</u>            | <u>TOPLAM YOL UZUNLUĞU (KM)</u> | <u>AĞIRLIKLI TOPLAM TAŞIT ORTALAMASI</u> | <u>TİCARİ TAŞIT HACMİ</u>            | <u>TOPLAM YOL UZUNLUĞU (KM)</u> | <u>AĞIRLIKLI TİCARİ TAŞIT ORTALAMASI</u> |
| 1 - 250                              | 16                              | 127                                      | 1 - 250                              | 245                             | 144                                      |
| 251 - 500                            | 90                              | 368                                      | 251 - 500                            | 177                             | 367                                      |
| 501 - 1000                           | 96                              | 716                                      | 501 - 1000                           | 350                             | 704                                      |
| 1001 - 1500                          | 136                             | 1203                                     | 1001 - 1500                          | 172,7                           | 1297                                     |
| 1501 - 3000                          | 324                             | 2194                                     | 1501 - 3000                          | 174                             | 2187                                     |
| 3001 - 5000                          | 201                             | 4142                                     | 3001 - 5000                          | 161                             | 4123                                     |
| 5001 - 6500                          | 52                              | 5328                                     | 5001 - 6500                          | 91                              | 5566                                     |
| 6501 - 10000                         | 186                             | 7756                                     | 6501 - 10000                         | 42                              | 7246                                     |
| 10001 - 15000                        | 36                              | 11905                                    | 10001 - 15000                        | 21                              | 10945                                    |
| 15001 - 20000                        | 114                             | 16483                                    | 15001 - 20000                        | 2                               | 15752                                    |
| 20001 -                              | 185                             | 31925                                    | 20001 -                              | 0                               | 0  |

TİCARİ TAŞIT = ORTA YÜKLÜ TİCARİ TAŞIT, OTOBÜS, KAMYON, KAMYON+RÖMORK, ÇEKİCİ+YARI RÖMORK



# 11.Bölge Müdürlüğü - VAN

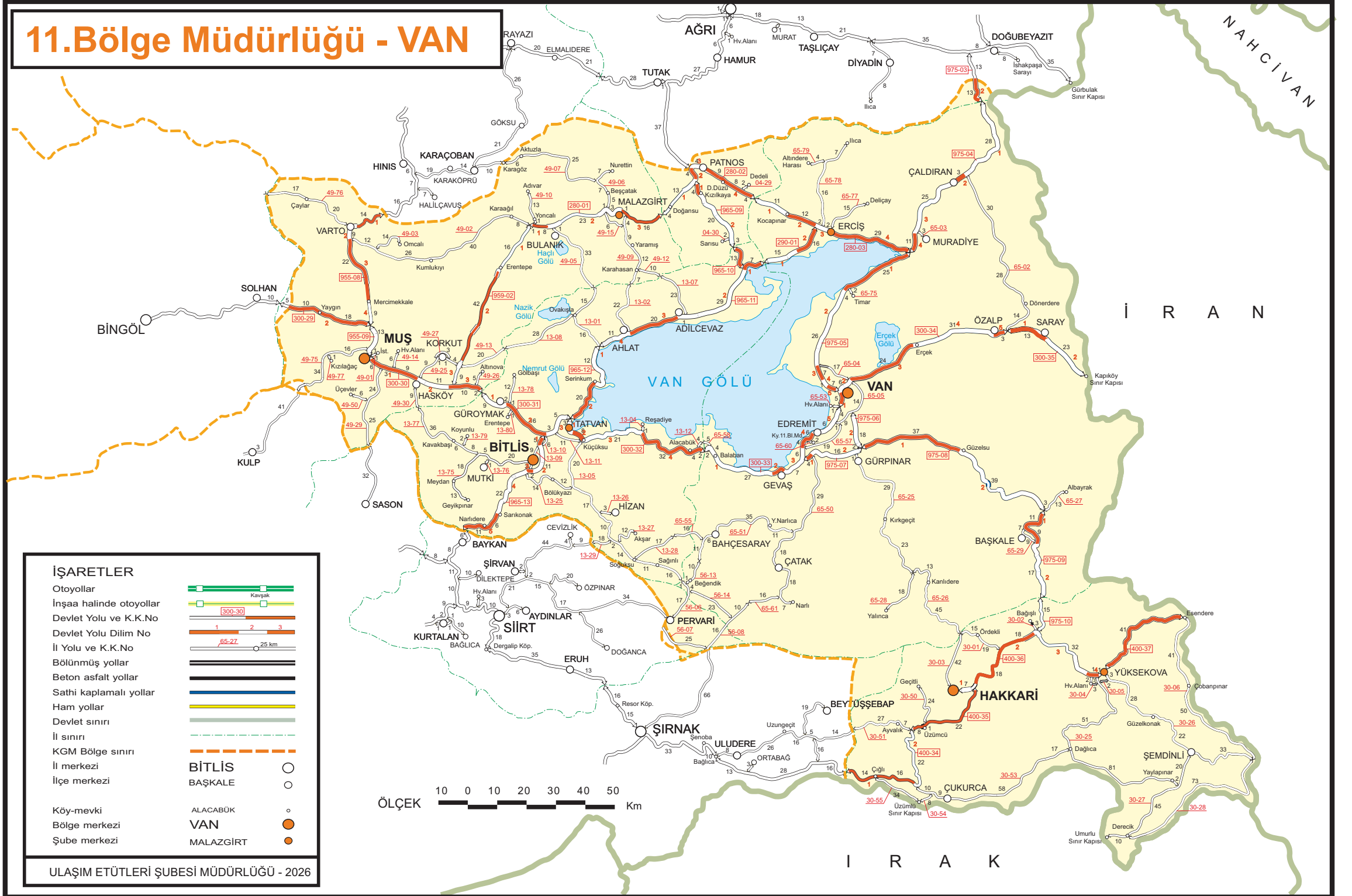



# KARAYOLLARI 11.BÖLGE MÜDÜRLÜĞÜ - VAN

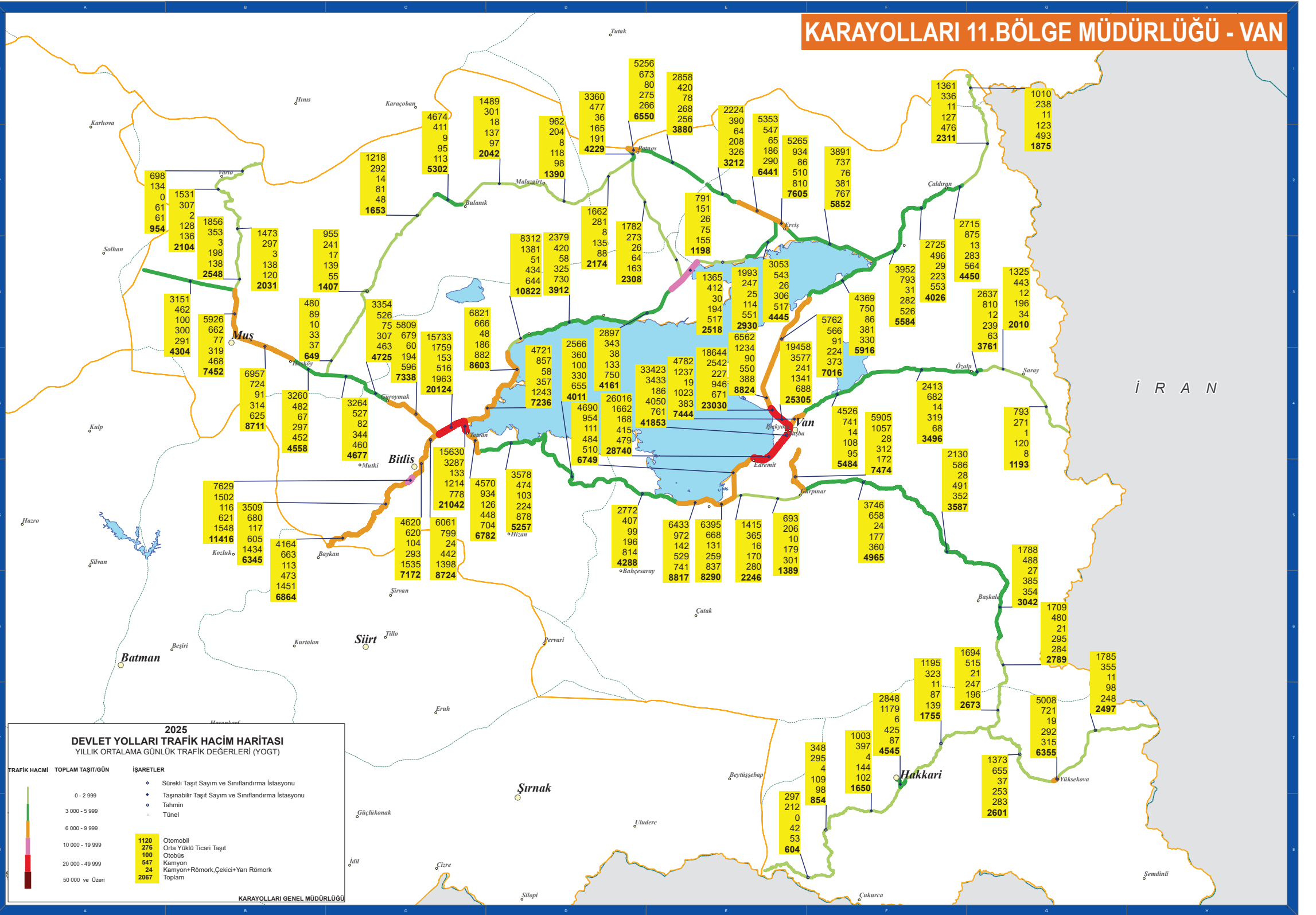



2025 YILI  
KARAYOLLARI 11. BÖLGE MÜDÜRLÜĞÜ  
DEVLET YOLLARI YILLIK ORTALAMA GÜNLÜK TRAFİK DEĞERLERİ VE HIZ BİLGİLERİ

| BL. NO | İLİ    | KKNO   | DİLİM NO | UZUNLUK KM | SAYIM TÜRÜ | TOPLAM YOGT Taşıt/Gün | OTOMOBİL       |               |                   |              | ORTA YÜKLÜ TİCARİ TAŞIT |               |                   |              | OTOBÜS         |               |                   |              | KAMYON         |               |                   |              | KMY+RÖMORK,ÇEKİCİ+YARI RÖMORK |               |                   |              | AĞIR TAŞIT (YÜK) YÜZDESİ |
|--------|--------|--------|----------|------------|------------|-----------------------|----------------|---------------|-------------------|--------------|-------------------------|---------------|-------------------|--------------|----------------|---------------|-------------------|--------------|----------------|---------------|-------------------|--------------|-------------------------------|---------------|-------------------|--------------|--------------------------|
|        |        |        |          |            |            |                       | YOGT Taşıt/Gün | ORT.HIZ km/sa | %85'lik HIZ km/sa | HIZ İHLALİ % | YOGT Taşıt/Gün          | ORT.HIZ km/sa | %85'lik HIZ km/sa | HIZ İHLALİ % | YOGT Taşıt/Gün | ORT.HIZ km/sa | %85'lik HIZ km/sa | HIZ İHLALİ % | YOGT Taşıt/Gün | ORT.HIZ km/sa | %85'lik HIZ km/sa | HIZ İHLALİ % | YOGT Taşıt/Gün                | ORT.HIZ km/sa | %85'lik HIZ km/sa | HIZ İHLALİ % |                          |
| 11     | MUŞ    | 280-01 | 1        | 9          | OTSS3      | 5.302                 | 4.674          | 71            | 90                | 2            | 411                     | 65            | 84                | 8            | 9              | 77            |                   | 12           | 95             | 54            | 74                | 4            | 113                           | 65            | 81                | 7            | 4                        |
| 11     | MUŞ    | 280-01 | 2        | 27         | OTSS1      | 2.042                 | 1.489          | 82            | 99                | 32           | 301                     | 78            | 95                | 46           | 18             | 86            | 97                | 76           | 137            | 76            | 90                | 40           | 97                            | 70            | 81                | 20           | 11                       |
| 11     | MUŞ    | 280-01 | 3        | 17         | OTSS1      | 1.390                 | 962            | 89            | 106               | 49           | 204                     | 83            | 100               | 58           | 8              | 87            |                   | 82           | 118            | 81            | 96                | 52           | 98                            | 72            | 83                | 27           | 16                       |
| 11     | AĞRI   | 280-02 | 1        | 17         | OTSS1      | 2.174                 | 1.662          | 86            | 106               | 45           | 281                     | 83            | 100               | 58           | 8              | 84            |                   | 68           | 135            | 80            | 97                | 51           | 88                            | 74            | 84                | 32           | 10                       |
| 11     | AĞRI   | 280-02 | 2        | 4          | OTSS1      | 4.229                 | 3.360          | 62            | 80                | 1            | 477                     | 59            | 77                | 6            | 36             | 63            | 82                | 6            | 165            | 57            | 74                | 8            | 191                           | 56            | 71                | 1            | 8                        |
| 11     | AĞRI   | 280-02 | 3        | 4          | OTSS1      | 6.550                 | 5.256          | 80            | 99                | 6            | 673                     | 74            | 92                | 18           | 80             | 80            | 92                | 20           | 275            | 69            | 86                | 17           | 266                           | 63            | 75                | 2            | 8                        |
| 11     | AĞRI   | 280-02 | 4        | 21         | OTSS1      | 3.880                 | 2.858          | 97            | 117               | 34           | 420                     | 92            | 113               | 57           | 78             | 94            | 101               | 83           | 268            | 84            | 101               | 50           | 256                           | 75            | 85                | 18           | 14                       |
| 11     | VAN    | 280-03 | 1        | 11         | OTSS1      | 3.212                 | 2.224          | 87            | 106               | 11           | 390                     | 78            | 100               | 28           | 64             | 85            | 96                | 39           | 208            | 72            | 94                | 29           | 326                           | 72            | 81                | 8            | 17                       |
| 11     | VAN    | 280-03 | 2        | 12         | OTSS3      | 6.441                 | 5.353          | 87            | 102               | 7            | 547                     | 79            | 94                | 22           | 65             | 79            | 90                | 14           | 186            | 69            | 83                | 11           | 290                           | 72            | 83                | 10           | 7                        |
| 11     | VAN    | 280-03 | 3        | 4          | OTSS1      | 7.605                 | 5.265          | 82            | 97                | 4            | 934                     | 76            | 93                | 19           | 86             | 76            | 89                | 13           | 510            | 72            | 88                | 19           | 810                           | 64            | 76                | 3            | 17                       |
| 11     | VAN    | 280-03 | 4        | 29         | OTSS3      | 5.852                 | 3.891          | 96            | 111               | 16           | 737                     | 96            | 113               | 62           | 76             | 103           | 115               | 89           | 381            | 93            | 110               | 57           | 767                           | 79            | 87                | 21           | 20                       |
| 11     | VAN    | 290-01 | 1        | 15         | OTSS3      | 2.930                 | 1.993          | 105           | 124               | 37           | 247                     | 91            | 110               | 51           | 25             | 93            | 100               | 75           | 114            | 80            | 89                | 31           | 551                           | 80            | 88                | 25           | 23                       |
| 11     | VAN    | 290-01 | 2        | 16         | OTSS1      | 4.445                 | 3.053          | 86            | 108               | 13           | 543                     | 74            | 101               | 28           | 26             | 88            | 102               | 59           | 306            | 78            | 98                | 38           | 517                           | 78            | 89                | 28           | 19                       |
| 11     | MUŞ    | 300-29 | 2        | 28         | OTSS1      | 4.304                 | 3.151          | 92            | 110               | 15           | 462                     | 93            | 117               | 48           | 100            | 89            | 101               | 42           | 300            | 84            | 103               | 46           | 291                           | 72            | 84                | 12           | 14                       |
| 11     | MUŞ    | 300-30 | 1        | 18         | OTSS3      | 8.711                 | 6.957          | 80            | 96                | 97           | 724                     | 73            | 90                | 93           | 91             | 74            | 92                | 94           | 314            | 65            | 81                | 83           | 625                           | 65            | 81                | 84           | 11                       |
| 11     | MUŞ    | 300-30 | 2        | 11         | OTSS1      | 4.558                 | 3.260          | 94            | 112               | 18           | 482                     | 89            | 108               | 47           | 67             | 90            | 100               | 71           | 297            | 84            | 100               | 48           | 452                           | 77            | 87                | 23           | 16                       |
| 11     | MUŞ    | 300-30 | 3        | 12         | OTSS1      | 4.677                 | 3.264          | 93            | 112               | 18           | 527                     | 88            | 107               | 45           | 82             | 93            | 100               | 76           | 344            | 83            | 97                | 42           | 460                           | 78            | 87                | 23           | 17                       |
| 11     | BİTLİS | 300-31 | 1        | 9          | OTSS1      | 4.725                 | 3.354          | 93            | 115               | 22           | 526                     | 88            | 111               | 42           | 75             | 91            | 99                | 69           | 307            | 81            | 96                | 34           | 463                           | 77            | 85                | 15           | 16                       |
| 11     | BİTLİS | 300-31 | 2        | 19         | OTSS3      | 7.338                 | 5.809          | 94            | 111               | 16           | 679                     | 82            | 97                | 29           | 60             | 89            | 100               | 58           | 194            | 69            | 87                | 18           | 596                           | 67            | 86                | 16           | 11                       |
| 11     | BİTLİS | 300-31 | 3        | 8          | OTSS3      | 20.124                | 15.733         | 93            | 109               | 14           | 1.759                   | 83            | 98                | 30           | 153            | 92            | 100               | 68           | 516            | 69            | 82                | 10           | 1.963                         | 66            | 77                | 5            | 12                       |
| 11     | BİTLİS | 300-32 | 1        | 3          | OTSS1      | 21.042                | 15.630         | 62            | 76                | 0            | 3.287                   | 59            | 73                | 2            | 133            | 62            | 78                | 4            | 1.214          | 55            | 69                | 2            | 778                           | 53            | 67                | 1            | 9                        |
| 11     | BİTLİS | 300-32 | 2        | 8          | OTSS1      | 6.782                 | 4.570          | 82            | 99                | 4            | 934                     | 77            | 95                | 23           | 126            | 84            | 95                | 29           | 448            | 73            | 89                | 22           | 704                           | 69            | 80                | 6            | 17                       |
| 11     | BİTLİS | 300-32 | 3        | 21         | OTSS3      | 5.257                 | 3.578          | 101           | 118               | 28           | 474                     | 89            | 104               | 47           | 103            | 90            | 100               | 64           | 224            | 79            | 89                | 25           | 878                           | 77            | 88                | 22           | 21                       |
| 11     | BİTLİS | 300-32 | 4        | 38         | OTSS1      | 4.011                 | 2.566          | 112           | 131               | 54           | 360                     | 102           | 123               | 71           | 100            | 97            | 102               | 88           | 330            | 90            | 109               | 58           | 655                           | 80            | 88                | 34           | 25                       |
| 11     | VAN    | 300-33 | 1        | 23         | OTSS3      | 4.288                 | 2.772          | 87            | 106               | 11           | 407                     | 78            | 95                | 22           | 99             | 80            | 96                | 27           | 196            | 70            | 82                | 10           | 814                           | 69            | 81                | 8            | 24                       |
| 11     | VAN    | 300-33 | 2        | 10         | OTSS1      | 8.817                 | 6.433          | 94            | 113               | 19           | 972                     | 89            | 109               | 46           | 142            | 91            | 100               | 65           | 529            | 83            | 99                | 45           | 741                           | 76            | 85                | 14           | 14                       |
| 11     | VAN    | 300-33 | 3        | 7          | OTSS3      | 8.290                 | 6.395          | 93            | 110               | 15           | 668                     | 85            | 100               | 35           | 131            | 90            | 99                | 60           | 259            | 75            | 87                | 18           | 837                           | 75            | 85                | 14           | 13                       |
| 11     | VAN    | 300-33 | 4        | 16         | OTSS1      | 6.749                 | 4.690          | 98            | 117               | 24           | 954                     | 92            | 112               | 53           | 111            | 92            | 99                | 65           | 484            | 86            | 101               | 49           | 510                           | 80            | 88                | 27           | 15                       |
| 11     | VAN    | 300-33 | 5        | 10         | OTSS3      | 28.740                | 26.016         | 63            | 77                | 82           | 1.662                   | 59            | 72                | 72           | 168            | 59            | 76                | 71           | 415            | 54            | 68                | 54           | 479                           | 51            | 66                | 42           | 3                        |
| 11     | VAN    | 300-34 | 1        | 5          | TAHMİN     | 41.853                | 33.423         |               |                   |              | 3.433                   |               |                   |              | 186            |               |                   |              | 4.050          |               |                   |              | 761                           |               |                   |              | 11                       |
| 11     | VAN    | 300-34 | 2        | 6          | OTSS1      | 7.444                 | 4.782          | 65            | 78                | 0            | 1.237                   | 62            | 76                | 3            | 19             | 57            | 68                | 1            | 1.023          | 54            | 70                | 3            | 383                           | 52            | 65                | 1            | 19                       |
| 11     | VAN    | 300-34 | 3        | 24         | OTSS3      | 5.484                 | 4.526          | 90            | 106               | 10           | 741                     | 85            | 99                | 38           | 14             | 80            | 95                | 23           | 108            | 74            | 88                | 21           | 95                            | 71            | 83                | 10           | 4                        |
| 11     | VAN    | 300-34 | 4        | 31         | OTSS1      | 3.496                 | 2.413          | 102           | 119               | 30           | 682                     | 97            | 113               | 67           | 14             | 95            | 104               | 67           | 319            | 94            | 108               | 75           | 68                            | 80            | 88                | 26           | 11                       |

2025 YILI  
KARAYOLLARI 11. BÖLGE MÜDÜRLÜĞÜ  
DEVLET YOLLARI YILLIK ORTALAMA GÜNLÜK TRAFİK DEĞERLERİ VE HIZ BİLGİLERİ

| BL. NO | İLİ     | KKNO   | DİLİM NO | UZUNLUK KM | SAYIM TÜRÜ | TOPLAM YOGT Taşıt/Gün | OTOMOBİL       |               |                   |              | ORTA YÜKLÜ TİCARİ TAŞIT |               |                   |              | OTOBÜS         |               |                   |              | KAMYON         |               |                   |              | KMY+RÖMORK,ÇEKİCİ+YARI RÖMORK |               |                   |              | AĞIR TAŞIT (YÜK) YÜZDESİ |
|--------|---------|--------|----------|------------|------------|-----------------------|----------------|---------------|-------------------|--------------|-------------------------|---------------|-------------------|--------------|----------------|---------------|-------------------|--------------|----------------|---------------|-------------------|--------------|-------------------------------|---------------|-------------------|--------------|--------------------------|
|        |         |        |          |            |            |                       | YOGT Taşıt/Gün | ORT.HIZ km/sa | %85'lik HIZ km/sa | HIZ İHLALİ % | YOGT Taşıt/Gün          | ORT.HIZ km/sa | %85'lik HIZ km/sa | HIZ İHLALİ % | YOGT Taşıt/Gün | ORT.HIZ km/sa | %85'lik HIZ km/sa | HIZ İHLALİ % | YOGT Taşıt/Gün | ORT.HIZ km/sa | %85'lik HIZ km/sa | HIZ İHLALİ % | YOGT Taşıt/Gün                | ORT.HIZ km/sa | %85'lik HIZ km/sa | HIZ İHLALİ % |                          |
| 11     | VAN     | 300-34 | 5        | 3          | OTSS1      | 3.761                 | 2.637          | 79            | 98                | 5            | 810                     | 78            | 95                | 24           | 12             | 88            | 100               | 41           | 239            | 80            | 96                | 41           | 63                            | 69            | 82                | 10           | 8                        |
| 11     | VAN     | 300-35 | 1        | 13         | OTSS1      | 2.010                 | 1.325          | 94            | 110               | 15           | 443                     | 90            | 105               | 49           | 12             | 90            | 101               | 52           | 196            | 89            | 101               | 63           | 34                            | 75            | 85                | 15           | 11                       |
| 11     | VAN     | 300-35 | 2        | 23         | OTSS1      | 1.193                 | 793            | 80            | 92                | 0            | 271                     | 82            | 93                | 22           | 1              | 76            |                   | 13           | 120            | 84            | 95                | 49           | 8                             | 63            |                   | 3            | 11                       |
| 11     | HAKKARİ | 400-34 | 1        | 30         | TAHMİN     | 604                   | 297            |               |                   |              | 212                     |               |                   |              | 0              |               |                   |              | 42             |               |                   |              | 53                            |               |                   |              | 16                       |
| 11     | HAKKARİ | 400-34 | 2        | 22         | TAHMİN     | 854                   | 348            |               |                   |              | 295                     |               |                   |              | 4              |               |                   |              | 109            |               |                   |              | 98                            |               |                   |              | 24                       |
| 11     | HAKKARİ | 400-35 | 0        | 31         | OTSS1      | 1.650                 | 1.003          | 88            | 105               | 45           | 397                     | 89            | 105               | 70           | 4              | 83            |                   | 57           | 144            | 83            | 98                | 64           | 102                           | 72            | 83                | 24           | 15                       |
| 11     | HAKKARİ | 400-36 | 1        | 7          | OTSS1      | 4.545                 | 2.848          | 67            | 82                | 5            | 1.179                   | 68            | 83                | 20           | 6              | 62            |                   | 4            | 425            | 62            | 76                | 9            | 87                            | 54            | 67                | 2            | 11                       |
| 11     | HAKKARİ | 400-36 | 2        | 36         | TAHMİN     | 1.755                 | 1.195          |               |                   |              | 323                     |               |                   |              | 11             |               |                   |              | 87             |               |                   |              | 139                           |               |                   |              | 13                       |
| 11     | HAKKARİ | 400-36 | 3        | 32         | TAHMİN     | 2.601                 | 1.373          |               |                   |              | 655                     |               |                   |              | 37             |               |                   |              | 253            |               |                   |              | 283                           |               |                   |              | 21                       |
| 11     | HAKKARİ | 400-36 | 4        | 2          | OTSS3      | 6.355                 | 5.008          | 79            | 100               | 6            | 721                     | 76            | 96                | 25           | 19             | 86            | 99                | 44           | 292            | 67            | 83                | 11           | 315                           | 67            | 79                | 7            | 10                       |
| 11     | HAKKARİ | 400-37 | 0        | 41         | TAHMİN     | 2.497                 | 1.785          |               |                   |              | 355                     |               |                   |              | 11             |               |                   |              | 98             |               |                   |              | 248                           |               |                   |              | 14                       |
| 11     | MUŞ     | 955-08 | 1        | 14         | OTSS1      | 954                   | 698            | 73            | 90                | 16           | 134                     | 71            | 88                | 29           | 0              |               |                   |              | 61             | 63            | 81                | 16           | 61                            | 58            | 73                | 7            | 13                       |
| 11     | MUŞ     | 955-08 | 2        | 9          | OTSS1      | 2.104                 | 1.531          | 79            | 97                | 3            | 307                     | 73            | 91                | 16           | 2              | 66            |                   | 6            | 128            | 62            | 84                | 15           | 136                           | 50            | 76                | 4            | 13                       |
| 11     | MUŞ     | 955-08 | 3        | 22         | OTSS1      | 2.031                 | 1.473          | 85            | 99                | 35           | 297                     | 83            | 97                | 59           | 3              | 78            |                   | 42           | 138            | 77            | 90                | 41           | 120                           | 69            | 80                | 15           | 13                       |
| 11     | MUŞ     | 955-08 | 4        | 9          | OTSS1      | 2.548                 | 1.856          | 88            | 105               | 45           | 353                     | 87            | 104               | 67           | 3              | 82            |                   | 57           | 198            | 80            | 95                | 49           | 138                           | 73            | 83                | 28           | 13                       |
| 11     | MUŞ     | 955-09 | 0        | 14         | OTSS3      | 7.452                 | 5.926          | 92            | 110               | 14           | 662                     | 85            | 100               | 34           | 77             | 90            | 98                | 58           | 319            | 74            | 87                | 19           | 468                           | 73            | 86                | 15           | 11                       |
| 11     | MUŞ     | 959-02 | 1        | 16         | TAHMİN     | 1.653                 | 1.218          |               |                   |              | 292                     |               |                   |              | 14             |               |                   |              | 81             |               |                   |              | 48                            |               |                   |              | 8                        |
| 11     | MUŞ     | 959-02 | 2        | 42         | TAHMİN     | 1.407                 | 955            |               |                   |              | 241                     |               |                   |              | 17             |               |                   |              | 139            |               |                   |              | 55                            |               |                   |              | 14                       |
| 11     | MUŞ     | 959-02 | 3        | 9          | OTSS1      | 649                   | 480            | 86            | 104               | 42           | 89                      | 86            | 104               | 65           | 10             | 92            | 99                | 91           | 33             | 82            | 98                | 56           | 37                            | 70            | 84                | 29           | 11                       |
| 11     | AĞRI    | 965-09 | 0        | 27         | OTSS1      | 2.308                 | 1.782          | 90            | 108               | 13           | 273                     | 82            | 99                | 30           | 26             | 89            | 96                | 48           | 64             | 80            | 97                | 35           | 163                           | 72            | 82                | 8            | 10                       |
| 11     | BİTLİS  | 965-10 | 0        | 13         | OTSS1      | 1.198                 | 791            | 65            | 79                | 0            | 151                     | 60            | 74                | 1            | 26             | 57            | 68                | 0            | 75             | 54            | 68                | 1            | 155                           | 51            | 65                | 0            | 19                       |
| 11     | BİTLİS  | 965-11 | 1        | 7          | OTSS1      | 2.518                 | 1.365          | 102           | 121               | 31           | 412                     | 117           | 131               | 80           | 30             | 98            | 110               | 84           | 194            | 95            | 117               | 65           | 517                           | 81            | 90                | 28           | 28                       |
| 11     | BİTLİS  | 965-11 | 2        | 30         | OTSS3      | 4.161                 | 2.897          | 92            | 111               | 15           | 343                     | 85            | 101               | 35           | 38             | 89            | 99                | 61           | 133            | 79            | 89                | 24           | 750                           | 76            | 86                | 15           | 21                       |
| 11     | BİTLİS  | 965-11 | 3        | 20         | OTSS1      | 3.912                 | 2.379          | 99            | 119               | 29           | 420                     | 104           | 117               | 69           | 58             | 98            | 107               | 84           | 325            | 93            | 113               | 66           | 730                           | 81            | 91                | 35           | 27                       |
| 11     | BİTLİS  | 965-11 | 4        | 11         | OTSS1      | 10.822                | 8.312          | 49            | 62                | 0            | 1.381                   | 47            | 61                | 1            | 51             | 53            | 76                | 2            | 434            | 43            | 57                | 1            | 644                           | 43            | 57                | 0            | 10                       |
| 11     | BİTLİS  | 965-12 | 1        | 12         | OTSS3      | 8.603                 | 6.821          | 77            | 96                | 93           | 666                     | 70            | 88                | 87           | 48             | 71            | 89                | 87           | 186            | 62            | 79                | 71           | 882                           | 62            | 77                | 78           | 12                       |
| 11     | BİTLİS  | 965-12 | 2        | 20         | OTSS1      | 7.236                 | 4.721          | 99            | 117               | 26           | 857                     | 94            | 113               | 55           | 58             | 94            | 100               | 79           | 357            | 86            | 102               | 51           | 1.243                         | 77            | 86                | 18           | 22                       |
| 11     | BİTLİS  | 965-13 | 1        | 5          | TAHMİN     | 8.724                 | 6.061          |               |                   |              | 799                     |               |                   |              | 24             |               |                   |              | 442            |               |                   |              | 1.398                         |               |                   |              | 21                       |
| 11     | BİTLİS  | 965-13 | 2        | 11         | OTSS3      | 7.172                 | 4.620          | 93            | 113               | 19           | 620                     | 81            | 98                | 30           | 104            | 84            | 97                | 44           | 293            | 69            | 85                | 14           | 1.535                         | 66            | 80                | 7            | 25                       |
| 11     | BİTLİS  | 965-13 | 3        | 2          | OTSS1      | 11.416                | 7.629          | 70            | 84                | 0            | 1.502                   | 64            | 80                | 4            | 116            | 70            | 80                | 1            | 621            | 61            | 75                | 4            | 1.548                         | 55            | 65                | 0            | 19                       |
| 11     | BİTLİS  | 965-13 | 4        | 22         | OTSS1      | 6.345                 | 3.509          | 96            | 115               | 23           | 680                     | 97            | 121               | 62           | 117            | 89            | 101               | 57           | 605            | 85            | 105               | 50           | 1.434                         | 69            | 84                | 13           | 32                       |
| 11     | BİTLİS  | 965-13 | 5        | 17         | OTSS1      | 6.864                 | 4.164          | 106           | 124               | 40           | 663                     | 98            | 118               | 62           | 113            | 93            | 101               | 75           | 473            | 90            | 108               | 59           | 1.451                         | 76            | 87                | 22           | 28                       |
| 11     | AĞRI    | 975-03 | 2        | 13         | OTSS1      | 1.875                 | 1.010          | 111           | 131               | 52           | 238                     | 100           | 120               | 68           | 11             | 94            | 101               | 77           | 123            | 89            | 108               | 59           | 493                           | 76            | 88                | 25           | 33                       |

2025 YILI  
KARAYOLLARI 11. BÖLGE MÜDÜRLÜĞÜ  
DEVLET YOLLARI YILLIK ORTALAMA GÜNLÜK TRAFİK DEĞERLERİ VE HIZ BİLGİLERİ

| BL. NO | İLİ     | KKNO   | DİLİM NO | UZUNLUK KM | SAYIM TÜRÜ | TOPLAM YOGT Taşıt/Gün | OTOMOBİL       |               |                   |              | ORTA YÜKLÜ TİCARİ TAŞIT |               |                   |              | OTOBÜS         |               |                   |              | KAMYON         |               |                   |              | KMY+RÖMORK,ÇEKİCİ+YARI RÖMORK |               |                   |              | AĞIR TAŞIT (YÜK) YÜZDESİ |
|--------|---------|--------|----------|------------|------------|-----------------------|----------------|---------------|-------------------|--------------|-------------------------|---------------|-------------------|--------------|----------------|---------------|-------------------|--------------|----------------|---------------|-------------------|--------------|-------------------------------|---------------|-------------------|--------------|--------------------------|
|        |         |        |          |            |            |                       | YOGT Taşıt/Gün | ORT.HIZ km/sa | %85'lik HIZ km/sa | HIZ İHLALİ % | YOGT Taşıt/Gün          | ORT.HIZ km/sa | %85'lik HIZ km/sa | HIZ İHLALİ % | YOGT Taşıt/Gün | ORT.HIZ km/sa | %85'lik HIZ km/sa | HIZ İHLALİ % | YOGT Taşıt/Gün | ORT.HIZ km/sa | %85'lik HIZ km/sa | HIZ İHLALİ % | YOGT Taşıt/Gün                | ORT.HIZ km/sa | %85'lik HIZ km/sa | HIZ İHLALİ % |                          |
| 11     | VAN     | 975-04 | 1        | 28         | OTSS1      | 2.311                 | 1.361          | 103           | 126               | 38           | 336                     | 93            | 115               | 55           | 11             | 93            | 101               | 76           | 127            | 84            | 103               | 49           | 476                           | 75            | 87                | 21           | 26                       |
| 11     | VAN     | 975-04 | 2        | 3          | OTSS1      | 4.450                 | 2.715          | 94            | 114               | 21           | 875                     | 88            | 108               | 43           | 13             | 88            | 100               | 67           | 283            | 82            | 100               | 44           | 564                           | 76            | 86                | 20           | 19                       |
| 11     | VAN     | 975-04 | 3        | 25         | OTSS3      | 4.026                 | 2.725          | 83            | 101               | 94           | 496                     | 80            | 99                | 91           | 29             | 82            | 102               | 94           | 223            | 80            | 94                | 95           | 553                           | 71            | 82                | 96           | 19                       |
| 11     | VAN     | 975-04 | 4        | 11         | OTSS1      | 5.584                 | 3.952          | 105           | 127               | 40           | 793                     | 98            | 120               | 65           | 31             | 92            | 101               | 69           | 282            | 91            | 112               | 63           | 526                           | 80            | 87                | 28           | 14                       |
| 11     | VAN     | 975-05 | 1        | 25         | OTSS1      | 5.916                 | 4.369          | 108           | 127               | 44           | 750                     | 105           | 127               | 75           | 86             | 96            | 102               | 78           | 381            | 92            | 110               | 62           | 330                           | 79            | 87                | 21           | 12                       |
| 11     | VAN     | 975-05 | 2        | 30         | OTSS3      | 7.016                 | 5.762          | 103           | 121               | 31           | 566                     | 90            | 105               | 51           | 91             | 89            | 99                | 51           | 224            | 76            | 88                | 21           | 373                           | 77            | 86                | 17           | 9                        |
| 11     | VAN     | 975-05 | 3        | 7          | OTSS1      | 8.824                 | 6.562          | 92            | 108               | 12           | 1.234                   | 89            | 107               | 46           | 90             | 91            | 122               | 35           | 550            | 80            | 94                | 31           | 388                           | 71            | 81                | 8            | 11                       |
| 11     | VAN     | 975-05 | 4        | 1          | OTSS1      | 23.030                | 18.644         | 61            | 74                | 0            | 2.542                   | 58            | 72                | 2            | 227            | 57            | 68                | 1            | 946            | 54            | 68                | 2            | 671                           | 53            | 64                | 0            | 7                        |
| 11     | VAN     | 975-05 | 5        | 7          | OTSS1      | 25.305                | 19.458         | 73            | 90                | 2            | 3.577                   | 71            | 89                | 14           | 241            | 70            | 82                | 6            | 1.341          | 66            | 84                | 13           | 688                           | 61            | 77                | 5            | 8                        |
| 11     | VAN     | 975-06 | 0        | 18         | OTSS3      | 7.474                 | 5.905          | 84            | 105               | 9            | 1.057                   | 81            | 101               | 35           | 28             | 77            | 94                | 23           | 312            | 67            | 86                | 15           | 172                           | 66            | 85                | 14           | 6                        |
| 11     | VAN     | 975-07 | 1        | 4          | OTSS1      | 2.246                 | 1.415          | 88            | 111               | 16           | 365                     | 82            | 103               | 32           | 16             | 84            | 101               | 48           | 170            | 78            | 93                | 35           | 280                           | 77            | 87                | 21           | 20                       |
| 11     | VAN     | 975-07 | 2        | 18         | OTSS1      | 1.389                 | 693            | 102           | 127               | 37           | 206                     | 100           | 128               | 63           | 10             | 96            | 105               | 74           | 179            | 89            | 108               | 57           | 301                           | 82            | 90                | 37           | 35                       |
| 11     | VAN     | 975-08 | 1        | 37         | OTSS3      | 4.965                 | 3.746          | 93            | 111               | 16           | 658                     | 85            | 101               | 39           | 24             | 84            | 98                | 37           | 177            | 72            | 86                | 15           | 360                           | 71            | 82                | 9            | 11                       |
| 11     | VAN     | 975-08 | 2        | 42         | OTSS1      | 3.587                 | 2.130          | 103           | 124               | 37           | 586                     | 97            | 118               | 62           | 28             | 94            | 104               | 67           | 491            | 93            | 110               | 67           | 352                           | 76            | 86                | 19           | 24                       |
| 11     | VAN     | 975-09 | 1        | 20         | OTSS1      | 3.042                 | 1.788          | 90            | 110               | 16           | 488                     | 85            | 104               | 36           | 27             | 81            | 96                | 29           | 385            | 82            | 100               | 39           | 354                           | 69            | 81                | 8            | 24                       |
| 11     | VAN     | 975-09 | 2        | 17         | OTSS1      | 2.789                 | 1.709          | 85            | 100               | 36           | 480                     | 80            | 95                | 50           | 21             | 77            | 87                | 40           | 295            | 77            | 90                | 46           | 284                           | 63            | 75                | 6            | 21                       |
| 11     | HAKKARİ | 975-10 | 0        | 15         | OTSS1      | 2.673                 | 1.694          | 57            | 69                | 0            | 515                     | 55            | 67                | 2            | 21             | 51            |                   | 0            | 247            | 50            | 62                | 0            | 196                           | 41            | 54                | 0            | 17                       |

**2025 YILI**  
**KARAYOLLARI 11. BÖLGE MÜDÜRLÜĞÜ**  
**YILLIK TAŞIT-KM, YOLCU-KM VE TON-KM DEĞERLERİ**

| <b><u>TAŞIT KİLOMETRE DEĞERLERİ (BİN)</u></b> |           |
|---|-----------|
| <b><u>DEVLET YOLU</u></b>                     |           |
| OTOMOBİL-KM                                   | 1.654.446 |
| ORTA YÜKLÜ TİCARİ TAŞIT-KM                    | 279.289   |
| OTOBÜS-KM                                     | 23.292    |
| KAMYON-KM                                     | 133.568   |
| KAMYON+RÖMORK,ÇEKİCİ+YARI RÖMORK-KM           | 209.557   |
| <b><u>TAŞIT-KM, YOLCU-KM VE TON-KM</u></b>    |           |
| <b><u>DEĞERLERİ (BİN)</u></b>                 |           |
| <b><u>DEVLET YOLU</u></b>                     |           |
| TAŞIT-KM                                      | 2.300.152 |
| YOLCU-KM                                      | 5.663.354 |
| TON-KM  | 4.700.663 |
| <b><u>TÜRKİYE GENELİNE ORANI</u></b>          |           |
| <b><u>DEVLET YOLU</u></b>                     |           |
| TAŞIT-KM                                      | 2%        |
| YOLCU-KM                                      | 2%        |
| TON-KM  | 2%        |

2025 YILI  
KARAYOLLARI 11. BÖLGE MÜDÜRLÜĞÜ  
TAŞIT HACİMLERİNE GÖRE DEVLET YOLLARI UZUNLUKLARI

| <u>TOPLAM TAŞIT HACİMLERİNE GÖRE</u> |                                 |  | <u>TİCARİ TAŞIT HACİMLERİNE GÖRE</u> |                                 |  |
|--------------------------------------|---------------------------------|--|--------------------------------------|---------------------------------|--|
| <u>TOPLAM TAŞIT HACMİ</u>            | <u>TOPLAM YOL UZUNLUĞU (KM)</u> | <u>AĞIRLIKLI TOPLAM TAŞIT ORTALAMASI</u> | <u>TİCARİ TAŞIT HACMİ</u>            | <u>TOPLAM YOL UZUNLUĞU (KM)</u> | <u>AĞIRLIKLI TİCARİ TAŞIT ORTALAMASI</u> |
| 1 - 250                              | 0                               | 0  | 1 - 250                              | 9                               | 169                                      |
| 251 - 500                            | 0                               | 0  | 251 - 500                            | 155                             | 390                                      |
| 501 - 1000                           | 75                              | 748                                      | 501 - 1000                           | 395                             | 700                                      |
| 1001 - 1500                          | 113                             | 1334                                     | 1001 - 1500                          | 427                             | 1259                                     |
| 1501 - 3000                          | 379                             | 2218                                     | 1501 - 3000                          | 374                             | 1997                                     |
| 3001 - 5000                          | 391                             | 4064                                     | 3001 - 5000                          | 11                              | 4281                                     |
| 5001 - 6500                          | 155                             | 5796                                     | 5001 - 6500                          | 10                              | 5717                                     |
| 6501 - 10000                         | 226                             | 7541                                     | 6501 - 10000                         | 5                               | 8430                                     |
| 10001 - 15000                        | 13                              | 10913                                    | 10001 - 15000                        | 0                               | 0  |
| 15001 - 20000                        | 0                               | 0  | 15001 - 20000                        | 0                               | 0  |
| 20001 -                              | 34                              | 27087                                    | 20001 -                              | 0                               | 0  |

TİCARİ TAŞIT = ORTA YÜKLÜ TİCARİ TAŞIT, OTOBÜS, KAMYON, KAMYON+RÖMORK, ÇEKİCİ+YARI RÖMORK



# 12.Bölge Müdürlüğü - ERZURUM

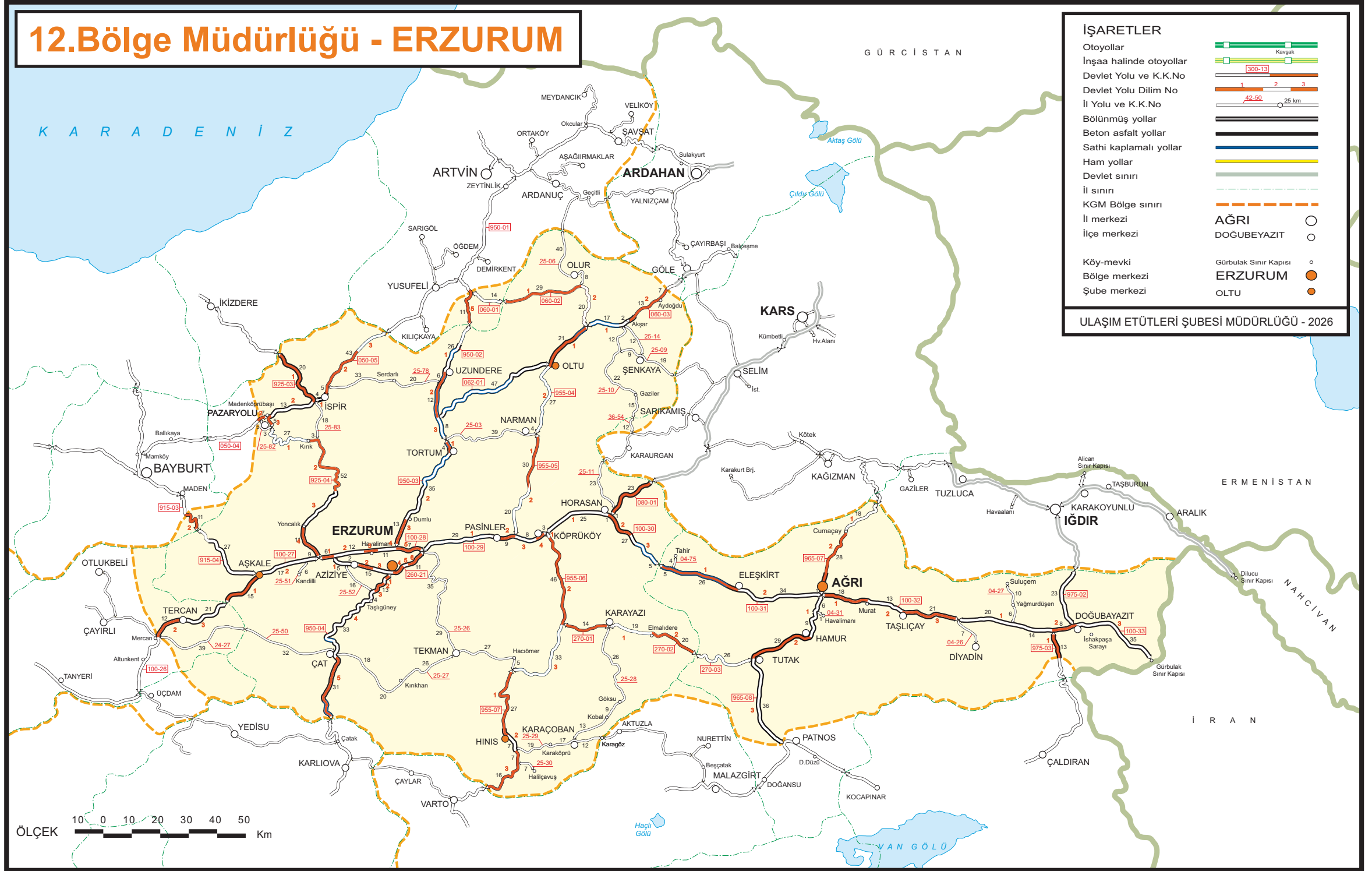

ÖLÇEK 10 0 10 20 30 40 50 Km



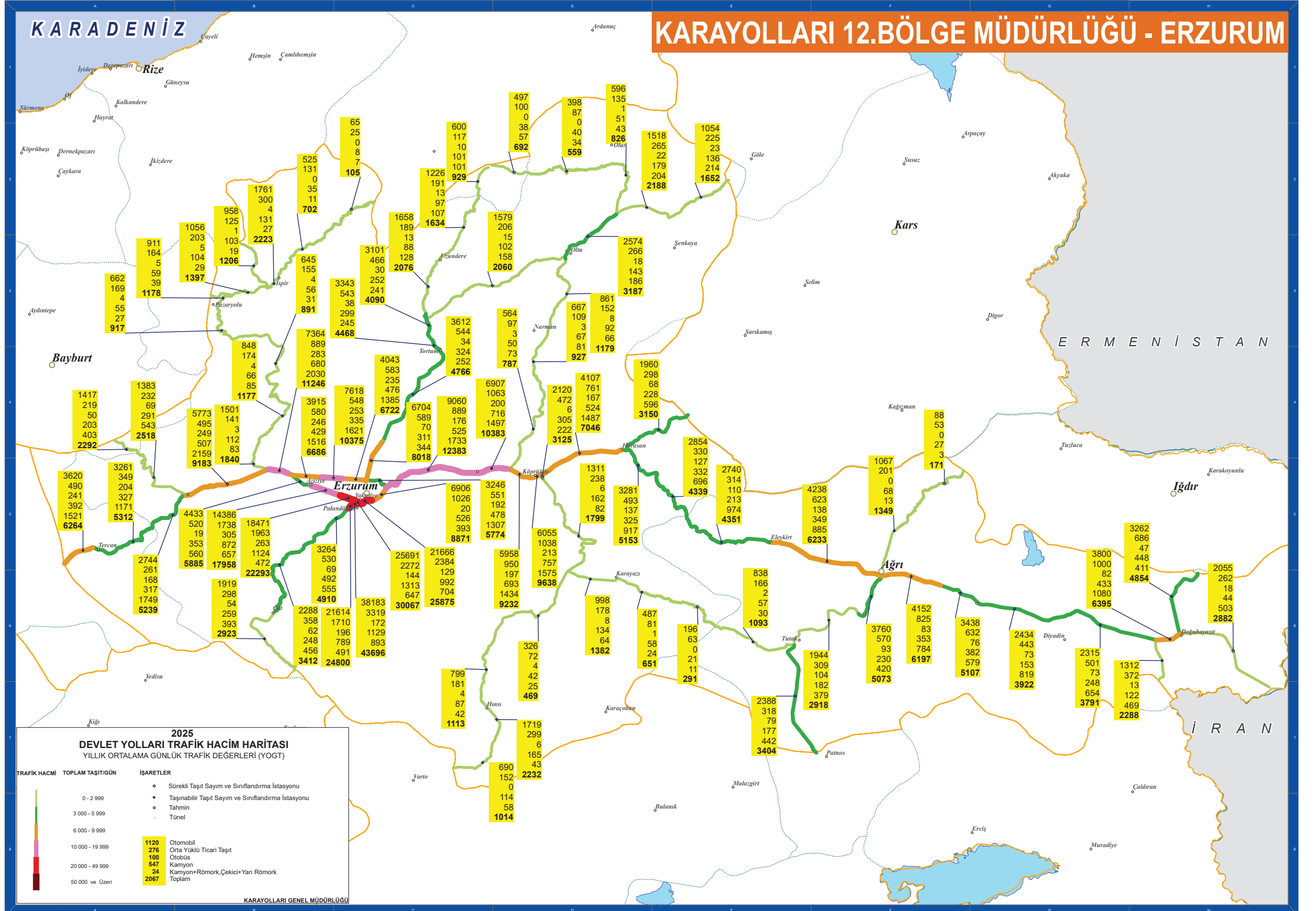



2025 YILI  
KARAYOLLARI 12. BÖLGE MÜDÜRLÜĞÜ  
DEVLET YOLLARI YILLIK ORTALAMA GÜNLÜK TRAFİK DEĞERLERİ VE HIZ BİLGİLERİ

| BL. NO | İLİ      | KKNO   | DİLİM NO | UZUNLUK KM | SAYIM TÜRÜ | TOPLAM YOGT Taşıt/Gün | OTOMOBİL       |               |                   |              | ORTA YÜKLÜ TİCARİ TAŞIT |               |                   |              | OTOBÜS         |               |                   |              | KAMYON         |               |                   |              | KMY+RÖMORK,ÇEKİCİ+YARI RÖMORK |               |                   |              | AĞIR TAŞIT (YÜK) YÜZDESİ |
|--------|----------|--------|----------|------------|------------|-----------------------|----------------|---------------|-------------------|--------------|-------------------------|---------------|-------------------|--------------|----------------|---------------|-------------------|--------------|----------------|---------------|-------------------|--------------|-------------------------------|---------------|-------------------|--------------|--------------------------|
|        |          |        |          |            |            |                       | YOGT Taşıt/Gün | ORT.HIZ km/sa | %85'lik HIZ km/sa | HIZ İHLALİ % | YOGT Taşıt/Gün          | ORT.HIZ km/sa | %85'lik HIZ km/sa | HIZ İHLALİ % | YOGT Taşıt/Gün | ORT.HIZ km/sa | %85'lik HIZ km/sa | HIZ İHLALİ % | YOGT Taşıt/Gün | ORT.HIZ km/sa | %85'lik HIZ km/sa | HIZ İHLALİ % | YOGT Taşıt/Gün                | ORT.HIZ km/sa | %85'lik HIZ km/sa | HIZ İHLALİ % |                          |
| 12     | ERZURUM  | 050-04 | 2        | 7          | G.TRAF     | 327                   | 249            |               |                   | 55           |                         |               |                   | 0            |                |               |                   | 19           |                |               |                   | 4            |                               |               |                   | 7            |                          |
| 12     | ERZURUM  | 050-05 | 1        | 4          | OTSS1      | 2.223                 | 1.761          | 77            | 99                | 6            | 300                     | 79            | 100               | 29           | 4              | 76            |                   | 16           | 131            | 76            | 90                | 27           | 27                            | 71            | 85                | 17           | 7                        |
| 12     | ERZURUM  | 050-05 | 2        | 27         | OTSS1      | 702                   | 525            | 71            | 85                | 9            | 131                     | 71            | 84                | 24           | 0              |               |                   | 35           | 67             | 82            | 18                | 11           | 61                            | 77            | 10                | 7            |                          |
| 12     | ERZURUM  | 050-05 | 3        | 21         | TAHMİN     | 105                   | 65             |               |                   |              | 25                      |               |                   |              | 0              |               |                   | 8            |                |               |                   | 7            |                               |               |                   | 14           |                          |
| 12     | ARTVİN   | 060-01 | 0        | 14         | TAHMİN     | 692                   | 497            |               |                   |              | 100                     |               |                   |              | 0              |               |                   | 38           |                |               |                   | 57           |                               |               |                   | 14           |                          |
| 12     | ERZURUM  | 060-02 | 1        | 32         | OTSS1      | 559                   | 398            | 71            | 87                | 91           | 87                      | 70            | 84                | 92           | 0              |               |                   | 40           | 66             | 80            | 89                | 34           | 62                            | 73            | 89                | 13           |                          |
| 12     | ERZURUM  | 060-02 | 2        | 20         | OTSS1      | 826                   | 596            | 83            | 99                | 32           | 135                     | 80            | 97                | 48           | 1              | 79            |                   | 51           | 51             | 75            | 89                | 41           | 43                            | 67            | 79                | 13           | 11                       |
| 12     | ERZURUM  | 060-03 | 1        | 19         | OTSS1      | 2.188                 | 1.518          | 96            | 115               | 75           | 265                     | 90            | 111               | 77           | 22             | 93            | 101               | 90           | 179            | 82            | 98                | 71           | 204                           | 77            | 87                | 66           | 18                       |
| 12     | ERZURUM  | 060-03 | 2        | 20         | OTSS1      | 1.652                 | 1.054          | 90            | 108               | 51           | 225                     | 86            | 106               | 62           | 23             | 89            | 99                | 69           | 136            | 75            | 92                | 46           | 214                           | 70            | 83                | 34           | 21                       |
| 12     | ERZURUM  | 062-01 | 0        | 47         | OTSS3      | 2.060                 | 1.579          | 102           | 119               | 31           | 206                     | 94            | 109               | 63           | 15             | 89            | 101               | 54           | 102            | 78            | 90                | 32           | 158                           | 82            | 90                | 35           | 13                       |
| 12     | ERZURUM  | 080-01 | 0        | 24         | OTSS3      | 3.150                 | 1.960          | 103           | 123               | 36           | 298                     | 91            | 110               | 49           | 68             | 95            | 100               | 81           | 228            | 79            | 90                | 30           | 596                           | 80            | 89                | 28           | 26                       |
| 12     | ERZİNCAN | 100-26 | 2        | 12         | OTSS1      | 6.264                 | 3.620          | 103           | 119               | 33           | 490                     | 96            | 115               | 59           | 241            | 96            | 102               | 85           | 392            | 85            | 98                | 47           | 1.521                         | 79            | 86                | 21           | 31                       |
| 12     | ERZİNCAN | 100-26 | 3        | 21         | OTSS1      | 5.312                 | 3.261          | 100           | 118               | 81           | 349                     | 97            | 116               | 88           | 204            | 95            | 101               | 94           | 327            | 82            | 95                | 82           | 1.171                         | 74            | 85                | 75           | 28                       |
| 12     | ERZURUM  | 100-27 | 1        | 15         | OTSS3      | 5.239                 | 2.744          | 109           | 126               | 44           | 261                     | 91            | 108               | 48           | 168            | 94            | 100               | 80           | 317            | 79            | 91                | 33           | 1.749                         | 77            | 89                | 25           | 39                       |
| 12     | ERZURUM  | 100-27 | 2        | 26         | OTSS3      | 9.183                 | 5.773          | 111           | 130               | 48           | 495                     | 94            | 112               | 54           | 249            | 95            | 100               | 84           | 507            | 85            | 96                | 35           | 2.159                         | 78            | 87                | 21           | 29                       |
| 12     | ERZURUM  | 100-28 | 1        | 6          | OTSS1      | 11.246                | 7.364          | 103           | 121               | 33           | 889                     | 96            | 118               | 59           | 283            | 95            | 101               | 86           | 680            | 84            | 99                | 45           | 2.030                         | 79            | 87                | 26           | 24                       |
| 12     | ERZURUM  | 100-28 | 2        | 10         | OTSS1      | 6.686                 | 3.915          | 95            | 110               | 15           | 580                     | 87            | 103               | 34           | 246            | 90            | 98                | 50           | 429            | 79            | 89                | 27           | 1.516                         | 78            | 85                | 14           | 29                       |
| 12     | ERZURUM  | 100-28 | 3        | 6          | OTSS3      | 10.375                | 7.618          | 94            | 112               | 17           | 548                     | 85            | 103               | 36           | 253            | 90            | 99                | 55           | 335            | 76            | 88                | 21           | 1.621                         | 76            | 84                | 11           | 19                       |
| 12     | ERZURUM  | 100-28 | 4        | 7          | OTSS1      | 6.722                 | 4.043          | 96            | 114               | 62           | 583                     | 90            | 110               | 67           | 235            | 91            | 100               | 87           | 476            | 79            | 92                | 44           | 1.385                         | 76            | 84                | 31           | 28                       |
| 12     | ERZURUM  | 100-28 | 5        | 7          | OTSS1      | 5.774                 | 3.246          | 106           | 126               | 41           | 551                     | 99            | 121               | 64           | 192            | 96            | 103               | 84           | 478            | 85            | 102               | 50           | 1.307                         | 81            | 90                | 35           | 31                       |
| 12     | ERZURUM  | 100-29 | 1        | 29         | OTSS3      | 12.383                | 9.060          | 97            | 109               | 13           | 889                     | 83            | 94                | 21           | 176            | 91            | 98                | 53           | 525            | 78            | 86                | 16           | 1.733                         | 76            | 84                | 12           | 18                       |
| 12     | ERZURUM  | 100-29 | 2        | 9          | OTSS1      | 10.383                | 6.907          | 91            | 107               | 12           | 1.063                   | 86            | 104               | 32           | 200            | 91            | 98                | 61           | 716            | 80            | 91                | 25           | 1.497                         | 76            | 83                | 9            | 21                       |
| 12     | ERZURUM  | 100-29 | 3        | 8          | OTSS1      | 9.232                 | 5.958          | 105           | 124               | 38           | 950                     | 98            | 119               | 62           | 197            | 95            | 101               | 82           | 693            | 87            | 103               | 47           | 1.434                         | 79            | 86                | 21           | 23                       |
| 12     | ERZURUM  | 100-29 | 4        | 3          | OTSS1      | 9.638                 | 6.055          | 91            | 107               | 72           | 1.038                   | 87            | 103               | 75           | 213            | 89            | 100               | 84           | 757            | 80            | 93                | 66           | 1.575                         | 75            | 83                | 57           | 24                       |
| 12     | ERZURUM  | 100-30 | 1        | 25         | OTSS3      | 7.046                 | 4.107          | 109           | 126               | 42           | 761                     | 99            | 119               | 62           | 167            | 97            | 100               | 89           | 524            | 87            | 103               | 42           | 1.487                         | 80            | 87                | 22           | 29                       |
| 12     | ERZURUM  | 100-30 | 2        | 15         | OTSS1      | 5.153                 | 3.281          | 79            | 96                | 96           | 493                     | 75            | 92                | 93           | 137            | 75            | 90                | 97           | 325            | 71            | 86                | 92           | 917                           | 62            | 75                | 84           | 24                       |
| 12     | ERZURUM  | 100-30 | 3        | 18         | OTSS1      | 4.339                 | 2.854          | 103           | 123               | 37           | 330                     | 103           | 124               | 72           | 127            | 97            | 105               | 83           | 332            | 91            | 109               | 61           | 696                           | 81            | 89                | 33           | 24                       |
| 12     | AĞRI     | 100-31 | 1        | 31         | OTSS3      | 4.351                 | 2.740          | 92            | 113               | 18           | 314                     | 83            | 102               | 36           | 110            | 89            | 99                | 62           | 213            | 76            | 87                | 21           | 974                           | 73            | 84                | 13           | 27                       |
| 12     | AĞRI     | 100-31 | 2        | 34         | OTSS1      | 6.233                 | 4.238          | 104           | 126               | 39           | 623                     | 98            | 120               | 62           | 138            | 95            | 100               | 83           | 349            | 87            | 103               | 48           | 885                           | 78            | 86                | 18           | 20                       |
| 12     | AĞRI     | 100-32 | 1        | 18         | OTSS1      | 6.197                 | 4.152          | 94            | 111               | 58           | 825                     | 87            | 104               | 70           | 83             | 91            | 99                | 81           | 353            | 81            | 95                | 69           | 784                           | 74            | 84                | 55           | 18                       |
| 12     | AĞRI     | 100-32 | 2        | 13         | OTSS1      | 5.107                 | 3.438          | 111           | 132               | 50           | 632                     | 104           | 126               | 72           | 76             | 98            | 103               | 89           | 382            | 94            | 113               | 68           | 579                           | 84            | 92                | 45           | 19                       |
| 12     | AĞRI     | 100-32 | 3        | 21         | OTSS3      | 3.922                 | 2.434          | 108           | 128               | 43           | 443                     | 94            | 113               | 54           | 73             | 93            | 100               | 74           | 153            | 83            | 93                | 40           | 819                           | 79            | 88                | 22           | 25                       |
| 12     | AĞRI     | 100-33 | 1        | 34         | OTSS1      | 3.791                 | 2.315          | 102           | 122               | 33           | 501                     | 95            | 117               | 56           | 73             | 93            | 101               | 71           | 248            | 86            | 103               | 51           | 654                           | 77            | 86                | 19           | 24                       |

2025 YILI  
KARAYOLLARI 12. BÖLGE MÜDÜRLÜĞÜ  
DEVLET YOLLARI YILLIK ORTALAMA GÜNLÜK TRAFİK DEĞERLERİ VE HIZ BİLGİLERİ

| BL. NO | İLİ     | KKNO   | DİLİM NO | UZUNLUK KM | SAYIM TÜRÜ | TOPLAM YOGT Taşıt/Gün | OTOMOBİL       |               |                   |              | ORTA YÜKLÜ TİCARİ TAŞIT |               |                   |              | OTOBÜS         |               |                   |              | KAMYON         |               |                   |              | KMY+RÖMORK,ÇEKİCİ+YARI RÖMORK |               |                   |              | AĞIR TAŞIT (YÜK) YÜZDESİ |
|--------|---------|--------|----------|------------|------------|-----------------------|----------------|---------------|-------------------|--------------|-------------------------|---------------|-------------------|--------------|----------------|---------------|-------------------|--------------|----------------|---------------|-------------------|--------------|-------------------------------|---------------|-------------------|--------------|--------------------------|
|        |         |        |          |            |            |                       | YOGT Taşıt/Gün | ORT.HIZ km/sa | %85'lik HIZ km/sa | HIZ İHLALİ % | YOGT Taşıt/Gün          | ORT.HIZ km/sa | %85'lik HIZ km/sa | HIZ İHLALİ % | YOGT Taşıt/Gün | ORT.HIZ km/sa | %85'lik HIZ km/sa | HIZ İHLALİ % | YOGT Taşıt/Gün | ORT.HIZ km/sa | %85'lik HIZ km/sa | HIZ İHLALİ % | YOGT Taşıt/Gün                | ORT.HIZ km/sa | %85'lik HIZ km/sa | HIZ İHLALİ % |                          |
| 12     | AĞRI    | 100-33 | 2        | 8          | OTSS1      | 6.395                 | 3.800          | 95            | 116               | 23           | 1.000                   | 87            | 106               | 41           | 82             | 88            | 97                | 51           | 433            | 83            | 100               | 45           | 1.080                         | 69            | 82                | 9            | 24                       |
| 12     | AĞRI    | 100-33 | 3        | 35         | TAHMİN     | 2.882                 | 2.055          |               |                   |              | 262                     |               |                   |              | 18             |               |                   |              | 44             |               |                   |              | 503                           |               |                   |              | 19                       |
| 12     | ERZURUM | 260-21 | 1        | 7          | OTSS1      | 5.885                 | 4.433          | 92            | 109               | 14           | 520                     | 88            | 107               | 40           | 19             | 84            | 97                | 37           | 353            | 79            | 91                | 28           | 560                           | 76            | 85                | 14           | 16                       |
| 12     | ERZURUM | 260-21 | 2        | 9          | OTSS3      | 17.958                | 14.386         | 67            | 78                | 1            | 1.738                   | 64            | 76                | 3            | 305            | 63            | 74                | 0            | 872            | 58            | 70                | 1            | 657                           | 57            | 69                | 1            | 9                        |
| 12     | ERZURUM | 260-21 | 3        | 5          | OTSS1      | 22.293                | 18.471         | 74            | 88                | 98           | 1.963                   | 72            | 87                | 95           | 263            | 69            | 77                | 98           | 1.124          | 67            | 80                | 91           | 472                           | 67            | 77                | 94           | 7                        |
| 12     | ERZURUM | 260-21 | 4        | 1          | OTSS1      | 30.067                | 25.691         | 50            | 62                | 25           | 2.272                   | 46            | 60                | 19           | 144            | 38            | 50                | 6            | 1.313          | 43            | 56                | 14           | 647                           | 45            | 55                | 15           | 7                        |
| 12     | ERZURUM | 260-21 | 5        | 4          | OTSS1      | 25.875                | 21.666         | 56            | 67                | 99           | 2.384                   | 53            | 65                | 98           | 129            | 52            | 60                | 99           | 992            | 51            | 61                | 97           | 704                           | 50            | 58                | 98           | 7                        |
| 12     | ERZURUM | 260-21 | 6        | 7          | OTSS1      | 8.871                 | 6.906          | 91            | 106               | 30           | 1.026                   | 86            | 103               | 51           | 20             | 79            | 93                | 40           | 526            | 77            | 93                | 37           | 393                           | 70            | 83                | 16           | 10                       |
| 12     | ERZURUM | 270-01 | 0        | 14         | OTSS1      | 1.382                 | 998            | 93            | 112               | 58           | 178                     | 92            | 112               | 71           | 8              | 91            |                   | 80           | 134            | 84            | 103               | 56           | 64                            | 77            | 88                | 42           | 14                       |
| 12     | ERZURUM | 270-02 | 1        | 19         | OTSS1      | 651                   | 487            | 84            | 102               | 38           | 81                      | 78            | 97                | 46           | 1              | 75            |                   | 26           | 58             | 72            | 88                | 28           | 24                            | 69            | 80                | 18           | 13                       |
| 12     | ERZURUM | 270-02 | 2        | 20         | TAHMİN     | 291                   | 196            |               |                   |              | 63                      |               |                   |              | 0              |               |                   |              | 21             |               |                   |              | 11                            |               |                   |              | 11                       |
| 12     | AĞRI    | 270-03 | 0        | 26         | OTSS1      | 1.093                 | 838            | 50            | 62                | 0            | 166                     | 47            | 59                | 0            | 2              | 42            |                   | 0            | 57             | 44            | 56                | 0            | 30                            | 36            | 45                | 0            | 8                        |
| 12     | BAYBURT | 915-03 | 2        | 11         | OTSS1      | 2.292                 | 1.417          | 73            | 87                | 62           | 219                     | 66            | 81                | 42           | 50             | 61            | 70                | 15           | 203            | 54            | 71                | 18           | 403                           | 49            | 68                | 12           | 26                       |
| 12     | ERZURUM | 915-04 | 0        | 27         | OTSS3      | 2.518                 | 1.383          | 97            | 112               | 18           | 232                     | 95            | 114               | 56           | 69             | 93            | 100               | 66           | 291            | 83            | 94                | 34           | 543                           | 80            | 88                | 23           | 33                       |
| 12     | ERZURUM | 925-03 | 1        | 20         | OTSS1      | 1.206                 | 958            | 44            | 55                | 0            | 125                     | 43            | 55                | 0            | 1              | 35            |                   | 0            | 103            | 38            | 47                | 0            | 19                            | 34            | 42                | 0            | 10                       |
| 12     | ERZURUM | 925-03 | 2        | 13         | OTSS1      | 1.397                 | 1.056          | 84            | 99                | 4            | 203                     | 83            | 98                | 32           | 5              | 80            |                   | 8            | 104            | 75            | 87                | 21           | 29                            | 73            | 83                | 9            | 10                       |
| 12     | ERZURUM | 925-03 | 3        | 5          | OTSS1      | 1.178                 | 911            | 70            | 83                | 5            | 164                     | 68            | 83                | 20           | 5              | 59            |                   | 1            | 59             | 56            | 73                | 7            | 39                            | 51            | 68                | 2            | 8                        |
| 12     | ERZURUM | 925-04 | 1        | 27         | OTSS1      | 917                   | 662            | 84            | 96                | 31           | 169                     | 83            | 96                | 61           | 4              | 78            |                   | 40           | 55             | 74            | 88                | 33           | 27                            | 71            | 83                | 21           | 9                        |
| 12     | ERZURUM | 925-04 | 2        | 30         | OTSS1      | 891                   | 645            | 90            | 106               | 50           | 155                     | 88            | 106               | 70           | 4              | 84            |                   | 68           | 56             | 79            | 94                | 47           | 31                            | 73            | 86                | 31           | 10                       |
| 12     | ERZURUM | 925-04 | 3        | 25         | OTSS1      | 1.177                 | 848            | 80            | 96                | 26           | 174                     | 77            | 94                | 43           | 4              | 78            |                   | 49           | 66             | 60            | 82                | 18           | 85                            | 58            | 78                | 12           | 13                       |
| 12     | ERZURUM | 925-04 | 4        | 11         | OTSS3      | 1.840                 | 1.501          | 103           | 124               | 32           | 141                     | 91            | 109               | 47           | 3              | 94            |                   | 79           | 112            | 78            | 89                | 28           | 83                            | 78            | 88                | 23           | 11                       |
| 12     | ARTVİN  | 950-01 | 5        | 11         | OTSS1      | 929                   | 600            | 64            | 76                | 46           | 117                     | 59            | 71                | 43           | 10             | 58            |                   | 46           | 101            | 61            | 73                | 42           | 101                           | 52            | 63                | 32           | 22                       |
| 12     | ERZURUM | 950-02 | 1        | 26         | OTSS1      | 1.634                 | 1.226          | 71            | 83                | 6            | 191                     | 70            | 82                | 20           | 13             | 67            | 76                | 7            | 97             | 66            | 78                | 11           | 107                           | 58            | 67                | 1            | 12                       |
| 12     | ERZURUM | 950-02 | 2        | 18         | OTSS3      | 2.076                 | 1.658          | 93            | 112               | 17           | 189                     | 83            | 98                | 30           | 13             | 84            | 97                | 33           | 88             | 74            | 87                | 21           | 128                           | 73            | 84                | 12           | 10                       |
| 12     | ERZURUM | 950-02 | 3        | 8          | OTSS1      | 4.090                 | 3.101          | 82            | 97                | 63           | 466                     | 78            | 94                | 60           | 30             | 78            | 89                | 62           | 252            | 74            | 89                | 53           | 241                           | 66            | 77                | 29           | 12                       |
| 12     | ERZURUM | 950-03 | 1        | 4          | OTSS1      | 4.468                 | 3.343          | 83            | 100               | 97           | 543                     | 80            | 98                | 84           | 38             | 77            | 91                | 83           | 299            | 78            | 93                | 83           | 245                           | 68            | 80                | 75           | 12                       |
| 12     | ERZURUM | 950-03 | 2        | 35         | OTSS1      | 4.766                 | 3.612          | 74            | 89                | 99           | 544                     | 68            | 84                | 99           | 34             | 70            | 84                | 100          | 324            | 69            | 83                | 100          | 252                           | 62            | 73                | 100          | 12                       |
| 12     | ERZURUM | 950-03 | 3        | 13         | OTSS3      | 8.018                 | 6.704          | 92            | 104               | 5            | 589                     | 79            | 88                | 9            | 70             | 81            | 90                | 12           | 311            | 74            | 83                | 9            | 344                           | 76            | 83                | 8            | 8                        |
| 12     | ERZURUM | 950-04 | 1        | 2          | OTSS1      | 43.696                | 38.183         | 78            | 93                | 51           | 3.319                   | 78            | 97                | 58           | 172            | 74            | 83                | 53           | 1.129          | 72            | 89                | 55           | 893                           | 70            | 81                | 54           | 5                        |
| 12     | ERZURUM | 950-04 | 2        | 1          | OTSS1      | 24.800                | 21.614         | 66            | 79                | 36           | 1.710                   | 63            | 78                | 30           | 196            | 56            | 68                | 11           | 789            | 61            | 73                | 21           | 491                           | 57            | 68                | 11           | 5                        |
| 12     | ERZURUM | 950-04 | 3        | 10         | OTSS3      | 4.910                 | 3.264          | 83            | 104               | 8            | 530                     | 84            | 106               | 38           | 69             | 93            | 110               | 64           | 492            | 77            | 97                | 34           | 555                           | 75            | 85                | 15           | 21                       |
| 12     | ERZURUM | 950-04 | 4        | 37         | OTSS1      | 3.412                 | 2.288          | 100           | 119               | 28           | 358                     | 92            | 110               | 53           | 62             | 90            | 99                | 61           | 248            | 78            | 97                | 36           | 456                           | 69            | 84                | 12           | 21                       |
| 12     | ERZURUM | 950-04 | 5        | 31         | OTSS1      | 2.923                 | 1.919          | 103           | 122               | 35           | 298                     | 95            | 116               | 58           | 54             | 91            | 101               | 62           | 259            | 80            | 100               | 40           | 393                           | 66            | 85                | 14           | 22                       |

2025 YILI  
KARAYOLLARI 12. BÖLGE MÜDÜRLÜĞÜ  
DEVLET YOLLARI YILLIK ORTALAMA GÜNLÜK TRAFİK DEĞERLERİ VE HIZ BİLGİLERİ

| BL. NO | İLİ     | KKNO   | DİLİM NO | UZUNLUK KM | SAYIM TÜRÜ | TOPLAM YOGT Taşıt/Gün | OTOMOBİL       |               |                   |              | ORTA YÜKLÜ TİCARİ TAŞIT |               |                   |              | OTOBÜS         |               |                   |              | KAMYON         |               |                   |              | KMY+RÖMORK,ÇEKİCİ+YARI RÖMORK |               |                   |              | AĞIR TAŞIT (YÜK) YÜZDESİ |
|--------|---------|--------|----------|------------|------------|-----------------------|----------------|---------------|-------------------|--------------|-------------------------|---------------|-------------------|--------------|----------------|---------------|-------------------|--------------|----------------|---------------|-------------------|--------------|-------------------------------|---------------|-------------------|--------------|--------------------------|
|        |         |        |          |            |            |                       | YOGT Taşıt/Gün | ORT.HIZ km/sa | %85'lik HIZ km/sa | HIZ İHLALİ % | YOGT Taşıt/Gün          | ORT.HIZ km/sa | %85'lik HIZ km/sa | HIZ İHLALİ % | YOGT Taşıt/Gün | ORT.HIZ km/sa | %85'lik HIZ km/sa | HIZ İHLALİ % | YOGT Taşıt/Gün | ORT.HIZ km/sa | %85'lik HIZ km/sa | HIZ İHLALİ % | YOGT Taşıt/Gün                | ORT.HIZ km/sa | %85'lik HIZ km/sa | HIZ İHLALİ % |                          |
| 12     | ERZURUM | 955-04 | 1        | 21         | OTSS3      | 3.187                 | 2.574          | 96            | 117               | 24           | 266                     | 88            | 106               | 41           | 18             | 90            | 99                | 66           | 143            | 76            | 88                | 24           | 186                           | 80            | 88                | 28           | 10                       |
| 12     | ERZURUM | 955-04 | 2        | 27         | OTSS1      | 1.179                 | 861            | 85            | 103               | 40           | 152                     | 82            | 100               | 56           | 8              | 88            |                   | 87           | 92             | 72            | 87                | 31           | 66                            | 71            | 83                | 27           | 13                       |
| 12     | ERZURUM | 955-05 | 1        | 20         | OTSS1      | 927                   | 667            | 73            | 92                | 17           | 109                     | 73            | 89                | 31           | 3              | 69            |                   | 27           | 67             | 71            | 85                | 26           | 81                            | 66            | 78                | 11           | 16                       |
| 12     | ERZURUM | 955-05 | 2        | 30         | OTSS1      | 787                   | 564            | 83            | 103               | 37           | 97                      | 79            | 96                | 47           | 3              | 78            |                   | 54           | 50             | 72            | 89                | 34           | 73                            | 69            | 84                | 24           | 16                       |
| 12     | ERZURUM | 955-06 | 1        | 1          | TAHMİN     | 3.125                 | 2.120          |               |                   |              | 472                     |               |                   |              | 6              |               |                   |              | 305            |               |                   |              | 222                           |               |                   |              | 17                       |
| 12     | ERZURUM | 955-06 | 2        | 45         | OTSS1      | 1.799                 | 1.311          | 87            | 104               | 80           | 238                     | 84            | 101               | 86           | 6              | 84            |                   | 91           | 162            | 78            | 93                | 81           | 82                            | 73            | 85                | 78           | 14                       |
| 12     | ERZURUM | 955-06 | 3        | 33         | OTSS1      | 469                   | 326            | 105           | 124               | 82           | 72                      | 97            | 122               | 81           | 4              | 97            |                   | 93           | 42             | 88            | 107               | 71           | 25                            | 80            | 91                | 63           | 14                       |
| 12     | ERZURUM | 955-07 | 1        | 27         | OTSS1      | 1.113                 | 799            | 90            | 108               | 53           | 181                     | 85            | 103               | 65           | 4              | 85            |                   | 67           | 87             | 76            | 93                | 45           | 42                            | 66            | 82                | 21           | 12                       |
| 12     | ERZURUM | 955-07 | 2        | 7          | OTSS1      | 2.232                 | 1.719          | 82            | 101               | 28           | 299                     | 75            | 93                | 36           | 6              | 73            |                   | 39           | 165            | 71            | 91                | 39           | 43                            | 62            | 87                | 28           | 9                        |
| 12     | ERZURUM | 955-07 | 3        | 23         | OTSS1      | 1.014                 | 690            | 87            | 107               | 46           | 152                     | 82            | 102               | 57           | 0              |               |                   |              | 114            | 74            | 93                | 41           | 58                            | 67            | 84                | 26           | 17                       |
| 12     | AĞRI    | 965-07 | 1        | 18         | TAHMİN     | 171                   | 88             |               |                   |              | 53                      |               |                   |              | 0              |               |                   |              | 27             |               |                   |              | 3                             |               |                   |              | 18                       |
| 12     | AĞRI    | 965-07 | 2        | 29         | OTSS1      | 1.349                 | 1.067          | 73            | 93                | 20           | 201                     | 73            | 89                | 32           | 0              |               |                   |              | 68             | 71            | 86                | 25           | 13                            | 59            | 80                | 13           | 6                        |
| 12     | AĞRI    | 965-08 | 1        | 15         | OTSS1      | 5.073                 | 3.760          | 100           | 118               | 28           | 570                     | 92            | 111               | 53           | 93             | 94            | 100               | 81           | 230            | 86            | 101               | 50           | 420                           | 81            | 88                | 29           | 13                       |
| 12     | AĞRI    | 965-08 | 2        | 29         | OTSS1      | 2.918                 | 1.944          | 119           | 140               | 100          | 309                     | 104           | 126               | 100          | 104            | 96            | 100               | 100          | 182            | 92            | 109               | 99           | 379                           | 85            | 92                | 100          | 19                       |
| 12     | AĞRI    | 965-08 | 3        | 36         | OTSS3      | 3.404                 | 2.388          | 109           | 129               | 47           | 318                     | 94            | 113               | 58           | 79             | 96            | 100               | 86           | 177            | 85            | 97                | 38           | 442                           | 82            | 90                | 32           | 18                       |
| 12     | AĞRI    | 975-02 | 0        | 23         | OTSS1      | 4.854                 | 3.262          | 106           | 127               | 41           | 686                     | 101           | 123               | 68           | 47             | 96            | 103               | 85           | 448            | 89            | 107               | 56           | 411                           | 82            | 90                | 40           | 18                       |
| 12     | AĞRI    | 975-03 | 1        | 13         | OTSS1      | 2.288                 | 1.312          | 83            | 101               | 6            | 372                     | 75            | 91                | 16           | 13             | 75            | 86                | 9            | 122            | 71            | 86                | 16           | 469                           | 59            | 76                | 3            | 26                       |

**2025 YILI**  
**KARAYOLLARI 12. BÖLGE MÜDÜRLÜĞÜ**  
**YILLIK TAŞIT-KM, YOLCU-KM VE TON-KM DEĞERLERİ**

| <u>TAŞIT KİLOMETRE DEĞERLERİ (BİN)</u> |           |
|--|-----------|
| <u>DEVLET YOLU</u>                     |           |
| OTOMOBİL-KM                            | 1.335.849 |
| ORTA YÜKLÜ TİCARİ TAŞIT-KM             | 192.778   |
| OTOBÜS-KM                              | 32.063    |
| KAMYON-KM                              | 116.406   |
| KAMYON+RÖMORK,ÇEKİCİ+YARI RÖMORK-KM    | 246.846   |
| <u>TAŞIT-KM, YOLCU-KM VE TON-KM</u>    |           |
| <u>DEĞERLERİ (BİN)</u>                 |           |
| <u>DEVLET YOLU</u>                     |           |
| TAŞIT-KM                               | 1.923.943 |
| YOLCU-KM                               | 4.809.440 |
| TON-KM                                 | 4.971.301 |
| <u>TÜRKİYE GENELİNE ORANI</u>          |           |
| <u>DEVLET YOLU</u>                     |           |
| TAŞIT-KM                               | 2%        |
| YOLCU-KM                               | 2%        |
| TON-KM                                 | 2%        |

2025 YILI  
KARAYOLLARI 12. BÖLGE MÜDÜRLÜĞÜ  
TAŞIT HACİMLERİNE GÖRE DEVLET YOLLARI UZUNLUKLARI

| <u>TOPLAM TAŞIT HACİMLERİNE GÖRE</u> |                                 |  | <u>TİCARİ TAŞIT HACİMLERİNE GÖRE</u> |                                 |  |
|--------------------------------------|---------------------------------|--|--------------------------------------|---------------------------------|--|
| <u>TOPLAM TAŞIT HACMİ</u>            | <u>TOPLAM YOL UZUNLUĞU (KM)</u> | <u>AĞIRLIKLI TOPLAM TAŞIT ORTALAMASI</u> | <u>TİCARİ TAŞIT HACMİ</u>            | <u>TOPLAM YOL UZUNLUĞU (KM)</u> | <u>AĞIRLIKLI TİCARİ TAŞIT ORTALAMASI</u> |
| 1 - 250                              | 39                              | 135                                      | 1 - 250                              | 291                             | 168                                      |
| 251 - 500                            | 60                              | 393                                      | 251 - 500                            | 398                             | 358                                      |
| 501 - 1000                           | 230                             | 779                                      | 501 - 1000                           | 163                             | 789                                      |
| 1001 - 1500                          | 209                             | 1195                                     | 1001 - 1500                          | 303                             | 1219                                     |
| 1501 - 3000                          | 343                             | 2263                                     | 1501 - 3000                          | 262                             | 2131                                     |
| 3001 - 5000                          | 303                             | 3950                                     | 3001 - 5000                          | 101                             | 3487                                     |
| 5001 - 6500                          | 165                             | 5705                                     | 5001 - 6500                          | 2                               | 5513                                     |
| 6501 - 10000                         | 99                              | 8060                                     | 6501 - 10000                         | 0                               | 0  |
| 10001 - 15000                        | 50                              | 11646                                    | 10001 - 15000                        | 0                               | 0  |
| 15001 - 20000                        | 9                               | 17958                                    | 15001 - 20000                        | 0                               | 0  |
| 20001 -                              | 13                              | 27479                                    | 20001 -                              | 0                               | 0  |

TİCARİ TAŞIT = ORTA YÜKLÜ TİCARİ TAŞIT, OTOBÜS, KAMYON, KAMYON+RÖMORK, ÇEKİCİ+YARI RÖMORK



# 13.Bölge Müdürlüğü - ANTALYA





# KARAYOLLARI 13.BÖLGE MÜDÜRLÜĞÜ - ANTALYA

## 2025 DEVLET YOLLARI TRAFİK HACİM HARİTASI

YILLIK ORTALAMA GÜNLÜK TRAFİK DEĞERLERİ (YOGT)

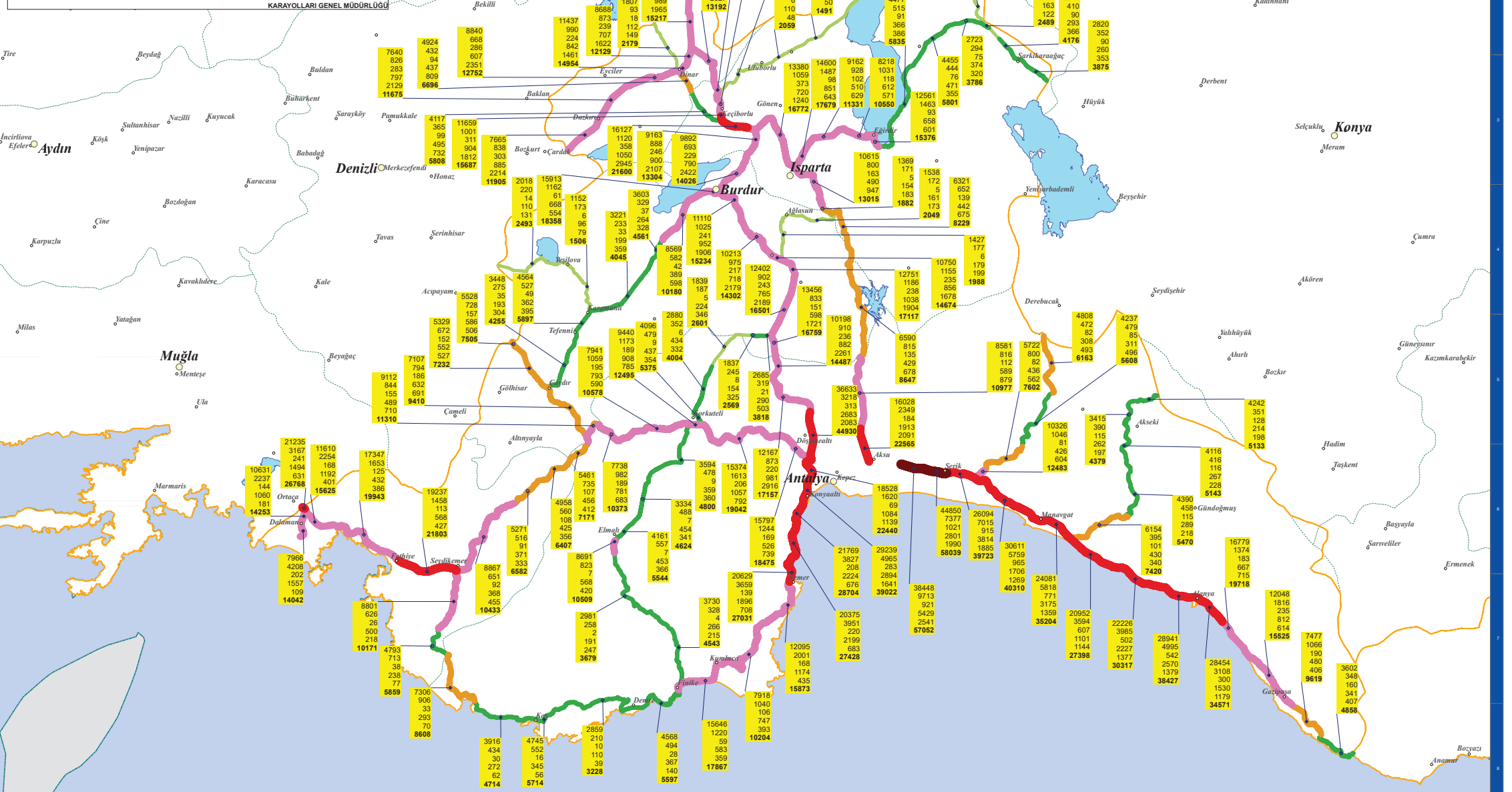

A K D E N İ Z



2025 YILI  
KARAYOLLARI 13. BÖLGE MÜDÜRLÜĞÜ  
DEVLET YOLLARI YILLIK ORTALAMA GÜNLÜK TRAFİK DEĞERLERİ VE HIZ BİLGİLERİ

| BL. NO | İLİ            | KKNO   | DİLİM NO | UZUNLUK KM | SAYIM TÜRÜ | TOPLAM YOGT Taşıt/Gün | OTOMOBİL       |               |                   |              | ORTA YÜKLÜ TİCARİ TAŞIT |               |                   |              | OTOBÜS         |               |                   |              | KAMYON         |               |                   |              | KMY+RÖMORK,ÇEKİCİ+YARI RÖMORK |               |                   |              | AĞIR TAŞIT (YÜK) YÜZDESİ |
|--------|----------------|--------|----------|------------|------------|-----------------------|----------------|---------------|-------------------|--------------|-------------------------|---------------|-------------------|--------------|----------------|---------------|-------------------|--------------|----------------|---------------|-------------------|--------------|-------------------------------|---------------|-------------------|--------------|--------------------------|
|        |                |        |          |            |            |                       | YOGT Taşıt/Gün | ORT.HIZ km/sa | %85'lik HIZ km/sa | HIZ İHLALİ % | YOGT Taşıt/Gün          | ORT.HIZ km/sa | %85'lik HIZ km/sa | HIZ İHLALİ % | YOGT Taşıt/Gün | ORT.HIZ km/sa | %85'lik HIZ km/sa | HIZ İHLALİ % | YOGT Taşıt/Gün | ORT.HIZ km/sa | %85'lik HIZ km/sa | HIZ İHLALİ % | YOGT Taşıt/Gün                | ORT.HIZ km/sa | %85'lik HIZ km/sa | HIZ İHLALİ % |                          |
| 13     | AFYONKARAHİSAR | 320-05 | 1        | 14         | OTSS1      | 11.905                | 7.665          | 103           | 117               | 30           | 838                     | 93            | 110               | 53           | 303            | 94            | 99                | 81           | 885            | 84            | 96                | 44           | 2.214                         | 79            | 85                | 16           | 26                       |
| 13     | AFYONKARAHİSAR | 320-05 | 2        | 14         | OTSS1      | 11.675                | 7.640          | 96            | 113               | 19           | 826                     | 90            | 108               | 46           | 283            | 81            | 97                | 47           | 797            | 81            | 93                | 35           | 2.129                         | 76            | 84                | 12           | 25                       |
| 13     | AFYONKARAHİSAR | 320-05 | 3        | 18         | OTSS3      | 12.752                | 8.840          | 109           | 125               | 43           | 668                     | 91            | 106               | 48           | 286            | 96            | 100               | 90           | 607            | 81            | 89                | 30           | 2.351                         | 79            | 86                | 16           | 23                       |
| 13     | AFYONKARAHİSAR | 320-05 | 4        | 2          | OTSS1      | 14.954                | 11.437         | 66            | 78                | 0            | 990                     | 63            | 76                | 3            | 224            | 58            | 66                | 0            | 842            | 57            | 68                | 1            | 1.461                         | 50            | 59                | 0            | 15                       |
| 13     | AFYONKARAHİSAR | 320-05 | 5        | 7          | OTSS1      | 12.129                | 8.688          | 97            | 113               | 19           | 873                     | 91            | 110               | 50           | 239            | 91            | 98                | 63           | 707            | 79            | 94                | 35           | 1.622                         | 71            | 81                | 8            | 19                       |
| 13     | ISPARTA        | 320-06 | 1        | 23         | OTSS1      | 2.063                 | 1.681          | 88            | 103               | 42           | 197                     | 84            | 99                | 59           | 7              | 80            |                   | 52           | 127            | 80            | 96                | 51           | 51                            | 69            | 81                | 18           | 9                        |
| 13     | ISPARTA        | 320-06 | 2        | 10         | OTSS1      | 2.059                 | 1.697          | 85            | 102               | 37           | 198                     | 83            | 100               | 57           | 6              | 82            |                   | 65           | 110            | 77            | 94                | 45           | 48                            | 72            | 82                | 23           | 8                        |
| 13     | ISPARTA        | 320-06 | 3        | 17         | OTSS1      | 1.491                 | 1.185          | 84            | 105               | 40           | 154                     | 85            | 103               | 60           | 5              | 88            |                   | 81           | 97             | 78            | 95                | 47           | 50                            | 73            | 84                | 28           | 10                       |
| 13     | ISPARTA        | 320-07 | 1        | 29         | OTSS1      | 1.136                 | 892            | 85            | 102               | 40           | 110                     | 85            | 101               | 63           | 5              | 86            |                   | 80           | 91             | 78            | 93                | 48           | 38                            | 70            | 83                | 19           | 11                       |
| 13     | ISPARTA        | 320-07 | 2        | 21         | TAHMİN     | 1.340                 | 1.070          |               |                   |              | 146                     |               |                   |              | 5              |               |                   |              | 81             |               |                   |              | 38                            |               |                   |              | 9                        |
| 13     | ISPARTA        | 320-07 | 3        | 13         | OTSS1      | 2.213                 | 1.725          | 89            | 105               | 46           | 252                     | 89            | 104               | 70           | 33             | 88            | 97                | 80           | 148            | 84            | 98                | 63           | 55                            | 75            | 87                | 35           | 9                        |
| 13     | BURDUR         | 330-06 | 1        | 29         | OTSS1      | 2.493                 | 2.018          | 77            | 91                | 17           | 220                     | 76            | 89                | 35           | 14             | 75            | 87                | 32           | 110            | 73            | 86                | 29           | 131                           | 69            | 80                | 15           | 10                       |
| 13     | BURDUR         | 330-06 | 2        | 17         | OTSS1      | 1.506                 | 1.152          | 86            | 102               | 38           | 173                     | 82            | 98                | 54           | 6              | 84            |                   | 68           | 96             | 80            | 96                | 51           | 79                            | 74            | 84                | 30           | 12                       |
| 13     | BURDUR         | 330-07 | 1        | 21         | OTSS3      | 4.255                 | 3.448          | 99            | 117               | 25           | 275                     | 84            | 99                | 31           | 35             | 91            | 99                | 62           | 193            | 76            | 88                | 24           | 304                           | 77            | 87                | 20           | 12                       |
| 13     | BURDUR         | 330-07 | 2        | 9          | OTSS1      | 5.897                 | 4.564          | 99            | 119               | 28           | 527                     | 92            | 113               | 47           | 49             | 94            | 100               | 81           | 362            | 83            | 96                | 42           | 395                           | 79            | 87                | 24           | 13                       |
| 13     | BURDUR         | 330-07 | 3        | 27         | OTSS3      | 4.045                 | 3.221          | 109           | 128               | 45           | 233                     | 92            | 107               | 50           | 33             | 96            | 100               | 91           | 199            | 82            | 90                | 38           | 359                           | 82            | 88                | 30           | 14                       |
| 13     | BURDUR         | 330-08 | 1        | 8          | OTSS1      | 4.561                 | 3.603          | 96            | 112               | 18           | 329                     | 89            | 107               | 43           | 37             | 89            | 97                | 51           | 264            | 75            | 90                | 29           | 328                           | 71            | 83                | 9            | 13                       |
| 13     | BURDUR         | 330-08 | 2        | 21         | OTSS3      | 10.180                | 8.569          | 93            | 110               | 14           | 582                     | 85            | 98                | 32           | 42             | 92            | 99                | 70           | 389            | 78            | 88                | 25           | 598                           | 78            | 86                | 18           | 10                       |
| 13     | BURDUR         | 330-08 | 3        | 6          | OTSS1      | 18.358                | 15.913         | 78            | 95                | 3            | 1.162                   | 79            | 99                | 26           | 61             | 72            | 86                | 8            | 668            | 70            | 87                | 17           | 554                           | 66            | 78                | 6            | 7                        |
| 13     | ISPARTA        | 330-09 | 1        | 9          | OTSS1      | 17.679                | 14.600         | 91            | 109               | 13           | 1.487                   | 88            | 106               | 40           | 98             | 91            | 99                | 68           | 851            | 82            | 96                | 42           | 643                           | 77            | 86                | 17           | 8                        |
| 13     | ISPARTA        | 330-09 | 2        | 11         | OTSS3      | 11.331                | 9.162          | 93            | 108               | 10           | 928                     | 90            | 103               | 43           | 102            | 98            | 103               | 87           | 510            | 86            | 100               | 44           | 629                           | 80            | 87                | 19           | 10                       |
| 13     | ISPARTA        | 330-09 | 3        | 14         | TAHMİN     | 10.550                | 8.218          |               |                   |              | 1.031                   |               |                   |              | 118            |               |                   |              | 612            |               |                   |              | 571                           |               |                   |              | 11                       |
| 13     | ISPARTA        | 330-09 | 4        | 4          | TAHMİN     | 15.376                | 12.561         |               |                   |              | 1.463                   |               |                   |              | 93             |               |                   |              | 658            |               |                   |              | 601                           |               |                   |              | 8                        |
| 13     | ISPARTA        | 330-10 | 1        | 40         | OTSS1      | 5.835                 | 4.477          | 87            | 101               | 39           | 515                     | 87            | 103               | 65           | 91             | 86            | 95                | 76           | 366            | 81            | 92                | 53           | 386                           | 74            | 82                | 22           | 13                       |
| 13     | ISPARTA        | 330-10 | 2        | 10         | OTSS1      | 5.801                 | 4.455          | 84            | 99                | 34           | 444                     | 82            | 98                | 57           | 76             | 84            | 94                | 71           | 471            | 74            | 88                | 37           | 355                           | 71            | 81                | 20           | 14                       |
| 13     | ISPARTA        | 330-10 | 3        | 15         | TAHMİN     | 3.786                 | 2.723          |               |                   |              | 294                     |               |                   |              | 75             |               |                   |              | 374            |               |                   |              | 320                           |               |                   |              | 18                       |
| 13     | MUĞLA          | 350-01 | 1        | 35         | OTSS3      | 10.433                | 8.867          | 85            | 101               | 6            | 651                     | 74            | 91                | 16           | 92             | 82            | 94                | 26           | 368            | 67            | 84                | 12           | 455                           | 69            | 82                | 10           | 8                        |
| 13     | MUĞLA          | 350-01 | 2        | 13         | TAHMİN     | 6.582                 | 5.271          |               |                   |              | 516                     |               |                   |              | 91             |               |                   |              | 371            |               |                   |              | 333                           |               |                   |              | 11                       |
| 13     | MUĞLA          | 350-01 | 3        | 11         | OTSS1      | 6.407                 | 4.958          | 65            | 78                | 3            | 560                     | 63            | 77                | 11           | 108            | 61            | 77                | 9            | 425            | 60            | 74                | 7            | 356                           | 56            | 71                | 3            | 12                       |
| 13     | ANTALYA        | 350-02 | 0        | 9          | OTSS1      | 7.171                 | 5.461          | 87            | 103               | 42           | 735                     | 83            | 101               | 56           | 107            | 84            | 94                | 67           | 456            | 77            | 91                | 41           | 412                           | 72            | 83                | 22           | 12                       |
| 13     | BURDUR         | 350-03 | 1        | 3          | G.TRAF     | 7.171                 | 5.461          |               |                   |              | 735                     |               |                   |              | 107            |               |                   |              | 456            |               |                   |              | 412                           |               |                   |              | 12                       |
| 13     | BURDUR         | 350-03 | 2        | 6          | OTSS3      | 11.310                | 9.112          | 103           | 121               | 33           | 844                     | 89            | 107               | 44           | 155            | 94            | 100               | 78           | 489            | 80            | 90                | 34           | 710                           | 81            | 89                | 30           | 11                       |
| 13     | ANTALYA        | 350-04 | 1        | 11         | TAHMİN     | 10.373                | 7.738          |               |                   |              | 982                     |               |                   |              | 189            |               |                   |              | 781            |               |                   |              | 683                           |               |                   |              | 14                       |

2025 YILI  
KARAYOLLARI 13. BÖLGE MÜDÜRLÜĞÜ  
DEVLET YOLLARI YILLIK ORTALAMA GÜNLÜK TRAFİK DEĞERLERİ VE HIZ BİLGİLERİ

| BL. NO | İLİ     | KKNO   | DİLİM NO | UZUNLUK KM | SAYIM TÜRÜ | TOPLAM YOGT Taşıt/Gün | OTOMOBİL       |               |                   |              | ORTA YÜKLÜ TİCARİ TAŞIT |               |                   |              | OTOBÜS         |               |                   |              | KAMYON         |               |                   |              | KMY+RÖMORK,ÇEKİCİ+YARI RÖMORK |               |                   |              | AĞIR TAŞIT (YÜK) YÜZDESİ |
|--------|---------|--------|----------|------------|------------|-----------------------|----------------|---------------|-------------------|--------------|-------------------------|---------------|-------------------|--------------|----------------|---------------|-------------------|--------------|----------------|---------------|-------------------|--------------|-------------------------------|---------------|-------------------|--------------|--------------------------|
|        |         |        |          |            |            |                       | YOGT Taşıt/Gün | ORT.HIZ km/sa | %85'lik HIZ km/sa | HIZ İHLALİ % | YOGT Taşıt/Gün          | ORT.HIZ km/sa | %85'lik HIZ km/sa | HIZ İHLALİ % | YOGT Taşıt/Gün | ORT.HIZ km/sa | %85'lik HIZ km/sa | HIZ İHLALİ % | YOGT Taşıt/Gün | ORT.HIZ km/sa | %85'lik HIZ km/sa | HIZ İHLALİ % | YOGT Taşıt/Gün                | ORT.HIZ km/sa | %85'lik HIZ km/sa | HIZ İHLALİ % |                          |
| 13     | ANTALYA | 350-04 | 2        | 23         | OTSS1      | 10.578                | 7.941          | 100           | 118               | 28           | 1.059                   | 96            | 117               | 56           | 195            | 91            | 100               | 63           | 793            | 85            | 102               | 47           | 590                           | 78            | 88                | 24           | 13                       |
| 13     | ANTALYA | 350-05 | 1        | 4          | OTSS1      | 12.495                | 9.440          | 89            | 106               | 16           | 1.173                   | 87            | 107               | 43           | 189            | 84            | 96                | 41           | 908            | 78            | 94                | 33           | 785                           | 73            | 84                | 17           | 14                       |
| 13     | ANTALYA | 350-05 | 2        | 34         | OTSS1      | 19.042                | 15.374         | 92            | 108               | 12           | 1.613                   | 86            | 104               | 39           | 206            | 86            | 96                | 42           | 1.057          | 79            | 95                | 36           | 792                           | 74            | 86                | 18           | 10                       |
| 13     | ANTALYA | 350-05 | 3        | 13         | OTSS3      | 18.475                | 15.797         | 99            | 116               | 23           | 1.244                   | 90            | 105               | 46           | 169            | 91            | 100               | 67           | 526            | 82            | 92                | 37           | 739                           | 82            | 91                | 37           | 7                        |
| 13     | MUĞLA   | 400-03 | 5        | 1          | TAHMİN     | 26.768                | 21.235         |               |                   |              | 3.167                   |               |                   |              | 241            |               |                   |              | 1.494          |               |                   |              | 631                           |               |                   |              | 8                        |
| 13     | MUĞLA   | 400-04 | 1        | 11         | OTSS1      | 15.625                | 11.610         | 92            | 111               | 16           | 2.254                   | 90            | 107               | 51           | 168            | 86            | 96                | 38           | 1.192          | 83            | 100               | 47           | 401                           | 75            | 91                | 26           | 10                       |
| 13     | MUĞLA   | 400-04 | 2        | 30         | OTSS3      | 19.943                | 17.347         | 90            | 107               | 11           | 1.653                   | 84            | 99                | 31           | 125            | 87            | 98                | 46           | 432            | 75            | 87                | 20           | 386                           | 76            | 88                | 21           | 4                        |
| 13     | MUĞLA   | 400-05 | 1        | 20         | OTSS3      | 21.803                | 19.237         | 90            | 107               | 10           | 1.458                   | 81            | 96                | 25           | 113            | 90            | 98                | 56           | 568            | 72            | 87                | 17           | 427                           | 72            | 84                | 12           | 5                        |
| 13     | MUĞLA   | 400-05 | 2        | 22         | OTSS1      | 10.171                | 8.801          | 77            | 90                | 16           | 626                     | 76            | 89                | 36           | 26             | 74            | 85                | 30           | 500            | 71            | 83                | 23           | 218                           | 67            | 77                | 10           | 7                        |
| 13     | MUĞLA   | 400-05 | 3        | 13         | TAHMİN     | 5.859                 | 4.793          |               |                   |              | 713                     |               |                   |              | 38             |               |                   |              | 238            |               |                   |              | 77                            |               |                   |              | 5                        |
| 13     | ANTALYA | 400-06 | 1        | 23         | OTSS1      | 8.608                 | 7.306          | 76            | 90                | 15           | 906                     | 78            | 94                | 43           | 33             | 79            | 91                | 48           | 293            | 75            | 92                | 37           | 70                            | 65            | 80                | 15           | 4                        |
| 13     | ANTALYA | 400-06 | 2        | 24         | OTSS1      | 4.714                 | 3.916          | 75            | 88                | 12           | 434                     | 74            | 87                | 30           | 30             | 71            | 81                | 17           | 272            | 72            | 84                | 25           | 62                            | 64            | 74                | 5            | 7                        |
| 13     | ANTALYA | 400-06 | 3        | 10         | OTSS1      | 5.714                 | 4.745          | 73            | 85                | 8            | 552                     | 71            | 84                | 24           | 16             | 69            | 79                | 13           | 345            | 68            | 80                | 16           | 56                            | 62            | 74                | 4            | 7                        |
| 13     | ANTALYA | 400-07 | 1        | 37         | OTSS3      | 3.228                 | 2.859          | 89            | 104               | 43           | 210                     | 83            | 97                | 57           | 10             | 85            | 94                | 75           | 110            | 80            | 91                | 53           | 39                            | 76            | 86                | 32           | 5                        |
| 13     | ANTALYA | 400-07 | 2        | 27         | OTSS1      | 5.597                 | 4.568          | 65            | 76                | 2            | 494                     | 63            | 74                | 7            | 28             | 60            | 68                | 1            | 367            | 60            | 70                | 3            | 140                           | 56            | 65                | 1            | 9                        |
| 13     | ANTALYA | 400-07 | 3        | 2          | G.TRAF     | 17.867                | 15.646         |               |                   |              | 1.220                   |               |                   |              | 59             |               |                   |              | 583            |               |                   |              | 359                           |               |                   |              | 5                        |
| 13     | ANTALYA | 400-08 | 0        | 16         | OTSS3      | 17.867                | 15.646         | 87            | 106               | 11           | 1.220                   | 77            | 95                | 22           | 59             | 85            | 97                | 37           | 583            | 75            | 88                | 20           | 359                           | 75            | 86                | 17           | 5                        |
| 13     | ANTALYA | 400-09 | 1        | 34         | OTSS1      | 10.204                | 7.918          | 97            | 114               | 22           | 1.040                   | 91            | 109               | 51           | 106            | 87            | 97                | 43           | 747            | 83            | 97                | 45           | 393                           | 79            | 89                | 29           | 11                       |
| 13     | ANTALYA | 400-09 | 2        | 12         | OTSS1      | 15.873                | 12.095         | 89            | 108               | 12           | 2.001                   | 84            | 102               | 35           | 168            | 81            | 94                | 27           | 1.174          | 79            | 94                | 35           | 435                           | 78            | 89                | 26           | 10                       |
| 13     | ANTALYA | 400-09 | 3        | 14         | OTSS3      | 27.031                | 20.629         | 90            | 105               | 8            | 3.659                   | 86            | 100               | 36           | 139            | 96            | 110               | 67           | 1.896          | 88            | 104               | 53           | 708                           | 84            | 97                | 38           | 10                       |
| 13     | ANTALYA | 400-09 | 4        | 10         | OTSS1      | 27.428                | 20.375         | 87            | 102               | 7            | 3.951                   | 83            | 99                | 30           | 220            | 80            | 91                | 19           | 2.199          | 79            | 93                | 33           | 683                           | 76            | 87                | 19           | 11                       |
| 13     | ANTALYA | 400-09 | 5        | 11         | OTSS1      | 28.704                | 21.769         | 91            | 106               | 10           | 3.827                   | 87            | 102               | 38           | 208            | 84            | 95                | 31           | 2.224          | 84            | 98                | 46           | 676                           | 78            | 89                | 26           | 10                       |
| 13     | ANTALYA | 400-09 | 6        | 6          | OTSS1      | 39.022                | 29.239         | 81            | 94                | 4            | 4.965                   | 80            | 96                | 23           | 283            | 70            | 87                | 11           | 2.894          | 77            | 93                | 27           | 1.641                         | 71            | 83                | 12           | 12                       |
| 13     | ANTALYA | 400-09 | 7        | 8          | OTSS1      | 22.440                | 18.528         | 97            | 117               | 23           | 1.620                   | 93            | 115               | 49           | 69             | 82            | 93                | 22           | 1.084          | 82            | 100               | 41           | 1.139                         | 79            | 89                | 30           | 10                       |
| 13     | ANTALYA | 400-10 | 1        | 5          | OTSS1      | 57.052                | 38.448         | 85            | 101               | 7            | 9.713                   | 83            | 100               | 32           | 921            | 83            | 96                | 32           | 5.429          | 80            | 95                | 36           | 2.541                         | 73            | 86                | 18           | 14                       |
| 13     | ANTALYA | 400-10 | 2        | 10         | OTSS3      | 58.039                | 44.850         | 83            | 98                | 4            | 7.377                   | 79            | 93                | 19           | 1.021          | 82            | 95                | 26           | 2.801          | 72            | 85                | 14           | 1.990                         | 71            | 82                | 10           | 8                        |
| 13     | ANTALYA | 400-10 | 3        | 10         | OTSS1      | 39.723                | 26.094         | 95            | 111               | 17           | 7.015                   | 92            | 107               | 51           | 915            | 89            | 99                | 52           | 3.814          | 86            | 101               | 53           | 1.885                         | 79            | 89                | 28           | 14                       |
| 13     | ANTALYA | 400-11 | 1        | 26         | OTSS3      | 40.310                | 30.611         | 99            | 115               | 23           | 5.759                   | 90            | 104               | 49           | 965            | 92            | 99                | 64           | 1.706          | 81            | 91                | 34           | 1.269                         | 80            | 89                | 28           | 7                        |
| 13     | ANTALYA | 400-11 | 2        | 12         | OTSS1      | 35.204                | 24.081         | 83            | 98                | 4            | 5.818                   | 79            | 94                | 23           | 771            | 78            | 92                | 21           | 3.175          | 75            | 89                | 25           | 1.359                         | 72            | 84                | 14           | 13                       |
| 13     | ANTALYA | 400-12 | 1        | 17         | OTSS1      | 27.398                | 20.952         | 95            | 111               | 18           | 3.594                   | 90            | 107               | 45           | 607            | 86            | 98                | 45           | 1.101          | 83            | 98                | 43           | 1.144                         | 77            | 88                | 23           | 8                        |
| 13     | ANTALYA | 400-12 | 2        | 17         | OTSS1      | 30.317                | 22.226         | 88            | 103               | 8            | 3.985                   | 84            | 100               | 33           | 502            | 83            | 94                | 27           | 2.227          | 79            | 93                | 32           | 1.377                         | 76            | 88                | 21           | 12                       |
| 13     | ANTALYA | 400-12 | 3        | 14         | OTSS1      | 38.427                | 28.941         | 88            | 102               | 7            | 4.995                   | 84            | 99                | 30           | 542            | 83            | 95                | 31           | 2.570          | 79            | 92                | 29           | 1.379                         | 78            | 89                | 23           | 10                       |
| 13     | ANTALYA | 400-12 | 4        | 11         | OTSS1      | 34.571                | 28.454         | 60            | 74                | 0            | 3.108                   | 59            | 74                | 3            | 300            | 55            | 75                | 3            | 1.530          | 55            | 70                | 3            | 1.179                         | 55            | 67                | 1            | 8                        |

2025 YILI  
KARAYOLLARI 13. BÖLGE MÜDÜRLÜĞÜ  
DEVLET YOLLARI YILLIK ORTALAMA GÜNLÜK TRAFİK DEĞERLERİ VE HIZ BİLGİLERİ

| BL. NO | İLİ            | KKNO   | DİLİM NO | UZUNLUK KM | SAYIM TÜRÜ | TOPLAM YOGT Taşıt/Gün | OTOMOBİL       |               |                   |              | ORTA YÜKLÜ TİCARİ TAŞIT |               |                   |              | OTOBÜS         |               |                   |              | KAMYON         |               |                   |              | KMY+RÖMORK,ÇEKİCİ+YARI RÖMORK |               |                   |              | AĞIR TAŞIT (YÜK) YÜZDESİ |
|--------|----------------|--------|----------|------------|------------|-----------------------|----------------|---------------|-------------------|--------------|-------------------------|---------------|-------------------|--------------|----------------|---------------|-------------------|--------------|----------------|---------------|-------------------|--------------|-------------------------------|---------------|-------------------|--------------|--------------------------|
|        |                |        |          |            |            |                       | YOGT Taşıt/Gün | ORT.HIZ km/sa | %85'lik HIZ km/sa | HIZ İHLALİ % | YOGT Taşıt/Gün          | ORT.HIZ km/sa | %85'lik HIZ km/sa | HIZ İHLALİ % | YOGT Taşıt/Gün | ORT.HIZ km/sa | %85'lik HIZ km/sa | HIZ İHLALİ % | YOGT Taşıt/Gün | ORT.HIZ km/sa | %85'lik HIZ km/sa | HIZ İHLALİ % | YOGT Taşıt/Gün                | ORT.HIZ km/sa | %85'lik HIZ km/sa | HIZ İHLALİ % |                          |
| 13     | ANTALYA        | 400-12 | 5        | 7          | OTSS3      | 19.718                | 16.779         | 89            | 106               | 9            | 1.374                   | 80            | 96                | 26           | 183            | 88            | 98                | 50           | 667            | 76            | 88                | 22           | 715                           | 77            | 89                | 23           | 7                        |
| 13     | ANTALYA        | 400-13 | 1        | 25         | OTSS1      | 15.525                | 12.048         | 88            | 107               | 11           | 1.816                   | 83            | 102               | 34           | 235            | 88            | 97                | 52           | 812            | 79            | 94                | 33           | 614                           | 75            | 85                | 16           | 9                        |
| 13     | ANTALYA        | 400-13 | 2        | 15         | OTSS1      | 9.619                 | 7.477          | 82            | 102               | 7            | 1.066                   | 80            | 99                | 27           | 190            | 88            | 98                | 53           | 480            | 75            | 89                | 23           | 406                           | 74            | 84                | 12           | 9                        |
| 13     | ANTALYA        | 400-13 | 3        | 23         | OTSS3      | 4.858                 | 3.602          | 90            | 107               | 10           | 348                     | 83            | 99                | 30           | 160            | 91            | 100               | 56           | 341            | 84            | 103               | 43           | 407                           | 76            | 87                | 19           | 15                       |
| 13     | MUĞLA          | 555-11 | 1        | 5          | OTSS1      | 14.253                | 10.631         | 72            | 88                | 2            | 2.237                   | 77            | 94                | 22           | 144            | 80            | 94                | 25           | 1.060          | 70            | 88                | 20           | 181                           | 65            | 79                | 8            | 9                        |
| 13     | MUĞLA          | 555-11 | 2        | 5          | OTSS1      | 14.042                | 7.966          | 76            | 94                | 4            | 4.208                   | 76            | 93                | 20           | 202            | 80            | 94                | 26           | 1.557          | 77            | 92                | 31           | 109                           | 70            | 85                | 15           | 12                       |
| 13     | BURDUR         | 585-11 | 1        | 2          | TAHMİN     | 7.505                 | 5.528          |               |                   |              | 728                     |               |                   |              | 157            |               |                   |              | 586            |               |                   |              | 506                           |               |                   |              | 15                       |
| 13     | BURDUR         | 585-11 | 2        | 17         | OTSS1      | 7.232                 | 5.329          | 84            | 103               | 8            | 672                     | 81            | 100               | 28           | 152            | 77            | 92                | 20           | 552            | 73            | 88                | 20           | 527                           | 68            | 79                | 7            | 15                       |
| 13     | BURDUR         | 585-11 | 3        | 22         | OTSS1      | 9.410                 | 7.107          | 107           | 124               | 43           | 794                     | 98            | 118               | 62           | 186            | 94            | 99                | 80           | 632            | 88            | 104               | 56           | 691                           | 81            | 88                | 30           | 14                       |
| 13     | AFYONKARAHİSAR | 625-02 | 0        | 18         | OTSS3      | 2.179                 | 1.807          | 91            | 111               | 16           | 93                      | 83            | 101               | 30           | 18             | 90            | 98                | 42           | 112            | 75            | 86                | 16           | 149                           | 74            | 83                | 10           | 12                       |
| 13     | AFYONKARAHİSAR | 625-03 | 0        | 7          | OTSS1      | 6.696                 | 4.924          | 103           | 120               | 47           | 432                     | 102           | 124               | 71           | 94             | 96            | 103               | 87           | 437            | 87            | 103               | 58           | 809                           | 79            | 87                | 31           | 19                       |
| 13     | ISPARTA        | 625-04 | 0        | 15         | TAHMİN     | 5.808                 | 4.117          |               |                   |              | 365                     |               |                   |              | 99             |               |                   |              | 495            |               |                   |              | 732                           |               |                   |              | 21                       |
| 13     | BURDUR         | 635-01 | 1        | 3          | OTSS1      | 3.818                 | 2.685          | 92            | 111               | 16           | 319                     | 91            | 110               | 45           | 21             | 85            | 93                | 27           | 290            | 83            | 96                | 42           | 503                           | 78            | 86                | 19           | 21                       |
| 13     | BURDUR         | 635-01 | 2        | 6          | TAHMİN     | 2.569                 | 1.837          |               |                   |              | 245                     |               |                   |              | 8              |               |                   |              | 154            |               |                   |              | 325                           |               |                   |              | 19                       |
| 13     | ANTALYA        | 635-02 | 1        | 15         | OTSS3      | 2.601                 | 1.839          | 101           | 119               | 29           | 187                     | 91            | 106               | 46           | 5              | 84            |                   | 28           | 224            | 78            | 88                | 25           | 346                           | 81            | 88                | 26           | 22                       |
| 13     | ANTALYA        | 635-02 | 2        | 16         | OTSS1      | 4.004                 | 2.880          | 84            | 100               | 32           | 352                     | 81            | 97                | 52           | 6              | 75            |                   | 48           | 434            | 73            | 88                | 33           | 332                           | 74            | 83                | 29           | 19                       |
| 13     | ANTALYA        | 635-02 | 3        | 5          | OTSS1      | 5.375                 | 4.096          | 83            | 103               | 9            | 479                     | 80            | 99                | 26           | 9              | 78            |                   | 20           | 437            | 71            | 87                | 19           | 354                           | 71            | 83                | 11           | 15                       |
| 13     | ANTALYA        | 635-03 | 1        | 26         | OTSS1      | 4.800                 | 3.594          | 108           | 128               | 43           | 478                     | 102           | 125               | 67           | 9              | 84            |                   | 34           | 359            | 92            | 109               | 64           | 360                           | 84            | 91                | 44           | 15                       |
| 13     | ANTALYA        | 635-03 | 2        | 13         | TAHMİN     | 4.624                 | 3.334          |               |                   |              | 488                     |               |                   |              | 7              |               |                   |              | 454            |               |                   |              | 341                           |               |                   |              | 17                       |
| 13     | ANTALYA        | 635-03 | 3        | 12         | OTSS1      | 5.544                 | 4.161          | 106           | 127               | 40           | 557                     | 99            | 125               | 60           | 7              | 84            |                   | 31           | 453            | 88            | 106               | 55           | 366                           | 83            | 90                | 39           | 15                       |
| 13     | ANTALYA        | 635-04 | 1        | 4          | OTSS1      | 10.509                | 8.691          | 71            | 90                | 2            | 823                     | 68            | 87                | 12           | 7              | 70            |                   | 5            | 568            | 65            | 82                | 11           | 420                           | 69            | 81                | 7            | 9                        |
| 13     | ANTALYA        | 635-04 | 2        | 36         | OTSS3      | 3.679                 | 2.981          | 99            | 118               | 25           | 258                     | 87            | 103               | 39           | 2              | 88            |                   | 49           | 191            | 79            | 89                | 31           | 247                           | 81            | 88                | 32           | 12                       |
| 13     | ANTALYA        | 635-04 | 3        | 23         | OTSS1      | 4.543                 | 3.730          | 82            | 98                | 29           | 328                     | 77            | 94                | 42           | 4              | 77            |                   | 48           | 266            | 73            | 88                | 33           | 215                           | 70            | 85                | 29           | 11                       |
| 13     | AFYONKARAHİSAR | 650-10 | 1        | 25         | OTSS3      | 17.553                | 13.405         | 105           | 120               | 35           | 827                     | 89            | 104               | 43           | 394            | 95            | 100               | 85           | 759            | 81            | 89                | 30           | 2.168                         | 80            | 88                | 23           | 17                       |
| 13     | AFYONKARAHİSAR | 650-10 | 2        | 15         | OTSS1      | 15.217                | 10.800         | 101           | 115               | 26           | 1.027                   | 94            | 110               | 55           | 436            | 87            | 98                | 59           | 989            | 84            | 95                | 43           | 1.965                         | 80            | 87                | 26           | 19                       |
| 13     | AFYONKARAHİSAR | 650-10 | 3        | 15         | OTSS3      | 13.192                | 9.663          | 110           | 126               | 47           | 586                     | 92            | 107               | 49           | 276            | 96            | 100               | 87           | 640            | 83            | 90                | 38           | 2.027                         | 82            | 89                | 32           | 20                       |
| 13     | ISPARTA        | 650-11 | 1        | 6          | OTSS1      | 13.229                | 9.594          | 99            | 114               | 23           | 792                     | 95            | 114               | 56           | 301            | 93            | 100               | 71           | 770            | 82            | 94                | 38           | 1.772                         | 78            | 87                | 21           | 19                       |
| 13     | ISPARTA        | 650-11 | 2        | 4          | TAHMİN     | 13.579                | 9.575          |               |                   |              | 902                     |               |                   |              | 356            |               |                   |              | 800            |               |                   |              | 1.946                         |               |                   |              | 20                       |
| 13     | ISPARTA        | 650-11 | 3        | 3          | OTSS1      | 15.687                | 11.659         | 62            | 72                | 0            | 1.001                   | 53            | 66                | 2            | 311            | 48            | 50                | 0            | 904            | 47            | 52                | 0            | 1.812                         | 46            | 50                | 0            | 17                       |
| 13     | ISPARTA        | 650-11 | 4        | 10         | OTSS3      | 21.600                | 16.127         | 97            | 112               | 18           | 1.120                   | 84            | 97                | 29           | 358            | 92            | 99                | 70           | 1.050          | 77            | 88                | 22           | 2.945                         | 76            | 85                | 14           | 18                       |
| 13     | ISPARTA        | 650-11 | 5        | 9          | OTSS1      | 13.304                | 9.163          | 102           | 118               | 30           | 888                     | 96            | 117               | 56           | 246            | 94            | 100               | 78           | 900            | 83            | 94                | 40           | 2.107                         | 80            | 87                | 24           | 23                       |
| 13     | BURDUR         | 650-12 | 1        | 17         | OTSS3      | 14.026                | 9.892          | 102           | 118               | 29           | 693                     | 86            | 100               | 33           | 229            | 92            | 99                | 72           | 790            | 78            | 88                | 24           | 2.422                         | 78            | 87                | 19           | 23                       |
| 13     | BURDUR         | 650-12 | 2        | 13         | OTSS1      | 15.234                | 11.110         | 96            | 113               | 19           | 1.025                   | 90            | 109               | 45           | 241            | 92            | 99                | 71           | 952            | 81            | 93                | 35           | 1.906                         | 78            | 86                | 18           | 19                       |

2025 YILI  
KARAYOLLARI 13. BÖLGE MÜDÜRLÜĞÜ  
DEVLET YOLLARI YILLIK ORTALAMA GÜNLÜK TRAFİK DEĞERLERİ VE HIZ BİLGİLERİ

| BL. NO | İLİ     | KKNO   | DİLİM NO | UZUNLUK KM | SAYIM TÜRÜ | TOPLAM YOGT Taşıt/Gün | OTOMOBİL       |               |                   |              | ORTA YÜKLÜ TİCARİ TAŞIT |               |                   |              | OTOBÜS         |               |                   |              | KAMYON         |               |                   |              | KMY+RÖMORK,ÇEKİCİ+YARI RÖMORK |               |                   |              | AĞIR TAŞIT (YÜK) YÜZDESİ |
|--------|---------|--------|----------|------------|------------|-----------------------|----------------|---------------|-------------------|--------------|-------------------------|---------------|-------------------|--------------|----------------|---------------|-------------------|--------------|----------------|---------------|-------------------|--------------|-------------------------------|---------------|-------------------|--------------|--------------------------|
|        |         |        |          |            |            |                       | YOGT Taşıt/Gün | ORT.HIZ km/sa | %85'lik HIZ km/sa | HIZ İHLALİ % | YOGT Taşıt/Gün          | ORT.HIZ km/sa | %85'lik HIZ km/sa | HIZ İHLALİ % | YOGT Taşıt/Gün | ORT.HIZ km/sa | %85'lik HIZ km/sa | HIZ İHLALİ % | YOGT Taşıt/Gün | ORT.HIZ km/sa | %85'lik HIZ km/sa | HIZ İHLALİ % | YOGT Taşıt/Gün                | ORT.HIZ km/sa | %85'lik HIZ km/sa | HIZ İHLALİ % |                          |
| 13     | BURDUR  | 650-12 | 3        | 17         | OTSS3      | 14.302                | 10.213         | 103           | 120               | 31           | 975                     | 89            | 104               | 42           | 217            | 95            | 99                | 82           | 718            | 80            | 89                | 29           | 2.179                         | 81            | 88                | 25           | 20                       |
| 13     | BURDUR  | 650-12 | 4        | 4          | OTSS1      | 14.674                | 10.750         | 81            | 97                | 5            | 1.155                   | 79            | 100               | 25           | 235            | 78            | 97                | 26           | 856            | 69            | 85                | 14           | 1.678                         | 67            | 80                | 7            | 17                       |
| 13     | BURDUR  | 650-13 | 1        | 10         | OTSS1      | 17.117                | 12.751         | 90            | 106               | 10           | 1.186                   | 86            | 104               | 36           | 238            | 89            | 98                | 53           | 1.038          | 77            | 90                | 27           | 1.904                         | 74            | 85                | 14           | 17                       |
| 13     | BURDUR  | 650-13 | 2        | 17         | OTSS3      | 16.501                | 12.402         | 97            | 113               | 19           | 902                     | 86            | 100               | 34           | 243            | 93            | 99                | 72           | 765            | 78            | 88                | 24           | 2.189                         | 79            | 87                | 18           | 18                       |
| 13     | BURDUR  | 650-13 | 3        | 6          | TAHMİN     | 16.759                | 13.456         |               |                   |              | 833                     |               |                   |              | 151            |               |                   |              | 598            |               |                   |              | 1.721                         |               |                   |              | 14                       |
| 13     | ANTALYA | 650-14 | 1        | 8          | OTSS1      | 14.487                | 10.198         | 102           | 118               | 29           | 910                     | 95            | 114               | 53           | 236            | 93            | 99                | 70           | 882            | 85            | 98                | 45           | 2.261                         | 79            | 87                | 22           | 22                       |
| 13     | ANTALYA | 650-14 | 2        | 22         | OTSS3      | 17.157                | 12.167         | 98            | 114               | 20           | 873                     | 86            | 101               | 36           | 220            | 92            | 99                | 65           | 981            | 77            | 88                | 25           | 2.916                         | 78            | 88                | 24           | 23                       |
| 13     | ANTALYA | 650-14 | 3        | 16         | OTSS1      | 44.930                | 36.633         | 85            | 101               | 7            | 3.218                   | 83            | 100               | 30           | 313            | 80            | 96                | 26           | 2.683          | 77            | 92                | 29           | 2.083                         | 75            | 87                | 19           | 11                       |
| 13     | ISPARTA | 685-01 | 1        | 25         | OTSS3      | 16.772                | 13.380         | 84            | 101               | 6            | 1.059                   | 78            | 92                | 18           | 373            | 81            | 95                | 27           | 720            | 73            | 85                | 15           | 1.240                         | 74            | 85                | 14           | 12                       |
| 13     | ISPARTA | 685-01 | 2        | 17         | OTSS3      | 13.015                | 10.615         | 77            | 95                | 95           | 800                     | 72            | 90                | 88           | 163            | 75            | 92                | 93           | 490            | 66            | 81                | 81           | 947                           | 67            | 81                | 86           | 11                       |
| 13     | ISPARTA | 685-01 | 3        | 2          | TAHMİN     | 1.882                 | 1.369          |               |                   |              | 171                     |               |                   |              | 5              |               |                   |              | 154            |               |                   |              | 183                           |               |                   |              | 18                       |
| 13     | BURDUR  | 685-02 | 1        | 21         | OTSS1      | 2.049                 | 1.538          | 85            | 102               | 38           | 172                     | 86            | 105               | 62           | 5              | 85            |                   | 75           | 161            | 81            | 94                | 52           | 173                           | 76            | 86                | 37           | 16                       |
| 13     | BURDUR  | 685-02 | 2        | 18         | OTSS1      | 1.988                 | 1.427          | 89            | 108               | 45           | 177                     | 87            | 106               | 63           | 6              | 82            |                   | 68           | 179            | 81            | 95                | 57           | 199                           | 77            | 85                | 38           | 19                       |
| 13     | ISPARTA | 685-03 | 0        | 24         | OTSS1      | 8.229                 | 6.321          | 89            | 103               | 45           | 652                     | 86            | 101               | 65           | 139            | 87            | 97                | 79           | 442            | 79            | 92                | 48           | 675                           | 75            | 84                | 30           | 14                       |
| 13     | BURDUR  | 685-04 | 0        | 36         | OTSS1      | 8.647                 | 6.590          | 83            | 98                | 29           | 815                     | 86            | 105               | 59           | 135            | 86            | 97                | 71           | 429            | 79            | 92                | 45           | 678                           | 77            | 87                | 37           | 13                       |
| 13     | ANTALYA | 685-05 | 1        | 24         | OTSS3      | 10.977                | 8.581          | 85            | 100               | 5            | 816                     | 75            | 89                | 12           | 112            | 81            | 95                | 25           | 589            | 68            | 82                | 9            | 879                           | 68            | 80                | 6            | 13                       |
| 13     | ANTALYA | 685-05 | 2        | 11         | OTSS1      | 22.565                | 16.028         | 79            | 94                | 3            | 2.349                   | 76            | 93                | 19           | 184            | 74            | 89                | 14           | 1.913          | 68            | 83                | 13           | 2.091                         | 65            | 79                | 6            | 18                       |
| 13     | ANTALYA | 687-02 | 1        | 21         | OTSS1      | 6.163                 | 4.808          | 104           | 118               | 33           | 472                     | 100           | 119               | 69           | 82             | 93            | 99                | 71           | 308            | 85            | 100               | 50           | 493                           | 78            | 87                | 20           | 13                       |
| 13     | ANTALYA | 687-02 | 2        | 26         | OTSS1      | 5.608                 | 4.237          | 100           | 119               | 29           | 479                     | 96            | 119               | 57           | 85             | 90            | 100               | 60           | 311            | 83            | 99                | 44           | 496                           | 77            | 89                | 25           | 14                       |
| 13     | ANTALYA | 687-02 | 3        | 17         | OTSS1      | 7.602                 | 5.722          | 78            | 94                | 15           | 800                     | 75            | 91                | 29           | 82             | 75            | 88                | 29           | 436            | 69            | 84                | 20           | 562                           | 67            | 80                | 12           | 13                       |
| 13     | ANTALYA | 687-02 | 4        | 3          | OTSS3      | 12.483                | 10.326         | 84            | 100               | 5            | 1.046                   | 76            | 92                | 18           | 81             | 81            | 93                | 22           | 426            | 69            | 82                | 10           | 604                           | 69            | 80                | 7            | 8                        |
| 13     | ISPARTA | 695-06 | 1        | 3          | OTSS1      | 2.489                 | 1.928          | 83            | 98                | 30           | 255                     | 81            | 97                | 53           | 21             | 84            | 95                | 70           | 163            | 76            | 91                | 41           | 122                           | 68            | 79                | 14           | 11                       |
| 13     | ISPARTA | 695-06 | 2        | 15         | OTSS1      | 4.176                 | 3.017          | 103           | 120               | 33           | 410                     | 96            | 115               | 60           | 90             | 94            | 99                | 83           | 293            | 84            | 100               | 51           | 366                           | 74            | 85                | 14           | 16                       |
| 13     | ISPARTA | 695-06 | 3        | 11         | OTSS1      | 3.875                 | 2.820          | 90            | 108               | 27           | 352                     | 86            | 103               | 47           | 90             | 85            | 96                | 60           | 260            | 77            | 92                | 36           | 353                           | 72            | 83                | 16           | 16                       |
| 13     | ANTALYA | 695-09 | 2        | 7          | OTSS1      | 5.133                 | 4.242          | 91            | 104               | 31           | 351                     | 89            | 104               | 76           | 128            | 88            | 97                | 83           | 214            | 82            | 95                | 59           | 198                           | 77            | 87                | 45           | 8                        |
| 13     | ANTALYA | 695-09 | 3        | 16         | TAHMİN     | 4.379                 | 3.415          |               |                   |              | 390                     |               |                   |              | 115            |               |                   |              | 262            |               |                   |              | 197                           |               |                   |              | 10                       |
| 13     | ANTALYA | 695-10 | 1        | 12         | OTSS1      | 5.143                 | 4.116          | 98            | 115               | 23           | 416                     | 92            | 110               | 50           | 116            | 91            | 97                | 69           | 267            | 80            | 96                | 36           | 228                           | 74            | 84                | 12           | 10                       |
| 13     | ANTALYA | 695-10 | 2        | 24         | OTSS1      | 5.470                 | 4.390          | 95            | 110               | 65           | 458                     | 91            | 107               | 75           | 115            | 91            | 98                | 90           | 289            | 81            | 95                | 53           | 218                           | 75            | 85                | 35           | 9                        |
| 13     | ANTALYA | 695-10 | 3        | 23         | OTSS3      | 7.420                 | 6.154          | 89            | 104               | 7            | 395                     | 80            | 94                | 22           | 101            | 88            | 96                | 45           | 430            | 74            | 86                | 16           | 340                           | 75            | 86                | 16           | 10                       |

**2025 YILI**  
**KARAYOLLARI 13. BÖLGE MÜDÜRLÜĞÜ**  
**YILLIK TAŞIT-KM, YOLCU-KM VE TON-KM DEĞERLERİ**

| <u>TAŞIT KİLOMETRE DEĞERLERİ (BİN)</u> |            |
|--|------------|
| <u>DEVLET YOLU</u>                     |            |
| OTOMOBİL-KM                            | 6.257.948  |
| ORTA YÜKLÜ TİCARİ TAŞIT-KM             | 765.432    |
| OTOBÜS-KM                              | 109.247    |
| KAMYON-KM                              | 459.947    |
| KAMYON+RÖMORK,ÇEKİCİ+YARI RÖMORK-KM    | 512.526    |
| <br>                                   |            |
| <u>TAŞIT-KM, YOLCU-KM VE TON-KM</u>    |            |
| <u>DEĞERLERİ (BİN)</u>                 |            |
| <u>DEVLET YOLU</u>                     |            |
| TAŞIT-KM                               | 8.105.100  |
| YOLCU-KM                               | 21.011.211 |
| TON-KM                                 | 12.706.968 |
| <br>                                   |            |
| <u>TÜRKİYE GENELİNE ORANI</u>          |            |
| <u>DEVLET YOLU</u>                     |            |
| TAŞIT-KM                               | 7%         |
| YOLCU-KM                               | 8%         |
| TON-KM                                 | 5%         |

2025 YILI  
KARAYOLLARI 13. BÖLGE MÜDÜRLÜĞÜ  
TAŞIT HACİMLERİNE GÖRE DEVLET YOLLARI UZUNLUKLARI

| <u>TOPLAM TAŞIT HACİMLERİNE GÖRE</u> |                                 |  | <u>TİCARİ TAŞIT HACİMLERİNE GÖRE</u> |                                 |  |
|--------------------------------------|---------------------------------|--|--------------------------------------|---------------------------------|--|
| <u>TOPLAM TAŞIT HACMİ</u>            | <u>TOPLAM YOL UZUNLUĞU (KM)</u> | <u>AĞIRLIKLI TOPLAM TAŞIT ORTALAMASI</u> | <u>TİCARİ TAŞIT HACMİ</u>            | <u>TOPLAM YOL UZUNLUĞU (KM)</u> | <u>AĞIRLIKLI TİCARİ TAŞIT ORTALAMASI</u> |
| 1 - 250                              | 0                               | 0  | 1 - 250                              | 29                              | 244                                      |
| 251 - 500                            | 0                               | 0  | 251 - 500                            | 185                             | 377                                      |
| 501 - 1000                           | 0                               | 0  | 501 - 1000                           | 237                             | 762                                      |
| 1001 - 1500                          | 67                              | 1290                                     | 1001 - 1500                          | 413                             | 1240                                     |
| 1501 - 3000                          | 175                             | 2162                                     | 1501 - 3000                          | 468                             | 2174                                     |
| 3001 - 5000                          | 314                             | 4168                                     | 3001 - 5000                          | 379                             | 3929                                     |
| 5001 - 6500                          | 242                             | 5719                                     | 5001 - 6500                          | 58                              | 6158                                     |
| 6501 - 10000                         | 211                             | 8125                                     | 6501 - 10000                         | 111                             | 8403                                     |
| 10001 - 15000                        | 374                             | 11724                                    | 10001 - 15000                        | 32                              | 12552                                    |
| 15001 - 20000                        | 305                             | 17338                                    | 15001 - 20000                        | 5                               | 18604                                    |
| 20001 -                              | 229                             | 33453                                    | 20001 -                              | 0                               | 0  |

TİCARİ TAŞIT = ORTA YÜKLÜ TİCARİ TAŞIT, OTOBÜS, KAMYON, KAMYON+RÖMORK, ÇEKİCİ+YARI RÖMORK





# KARAYOLLARI 14.BÖLGE MÜDÜRLÜĞÜ - BURSA

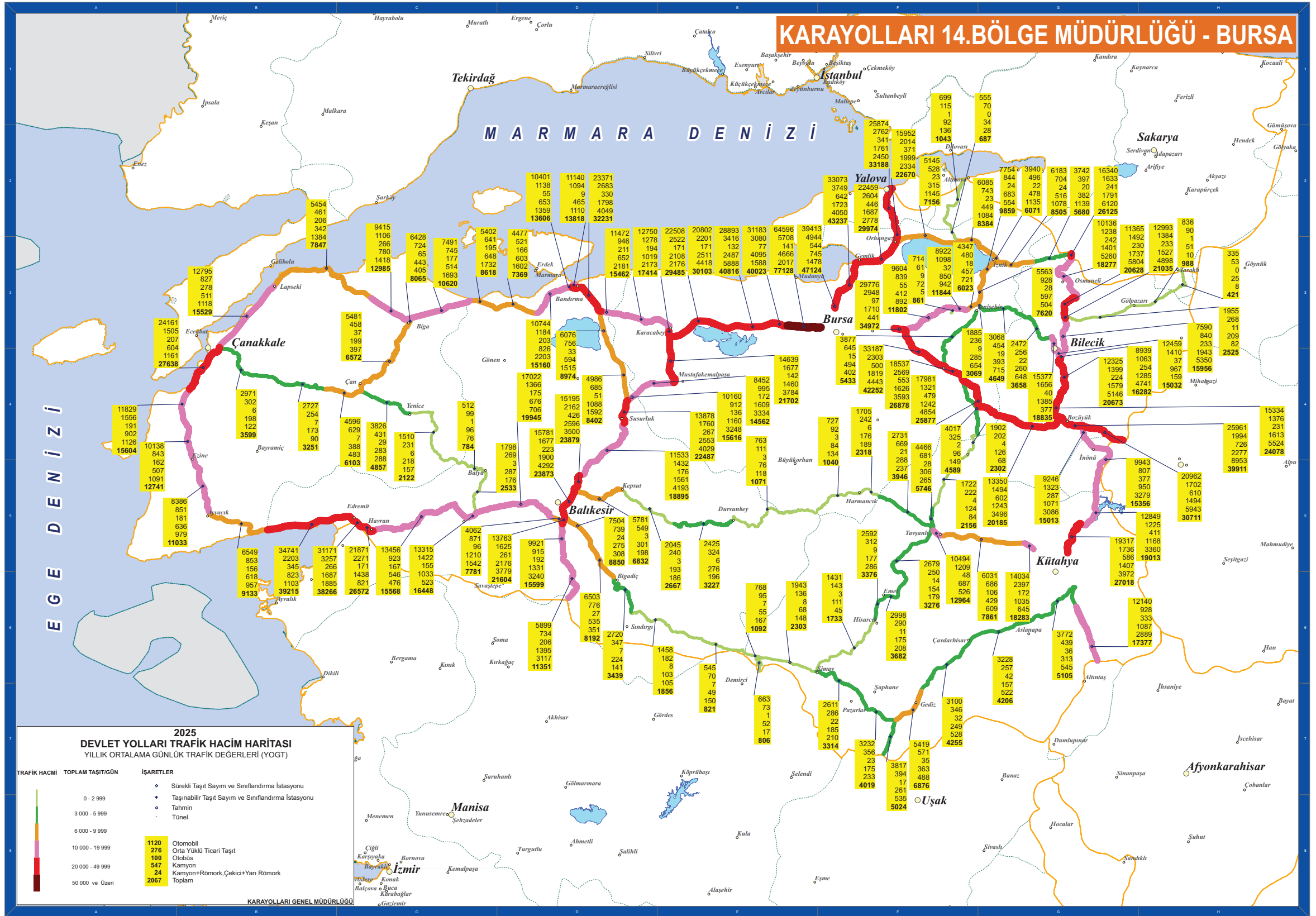



2025 YILI  
KARAYOLLARI 14. BÖLGE MÜDÜRLÜĞÜ  
DEVLET YOLLARI YILLIK ORTALAMA GÜNLÜK TRAFİK DEĞERLERİ VE HIZ BİLGİLERİ

| BL. NO | İLİ       | KKNO   | DİLİM NO | UZUNLUK KM | SAYIM TÜRÜ | TOPLAM YOGT Taşıt/Gün | OTOMOBİL       |               |                   |              | ORTA YÜKLÜ TİCARİ TAŞIT |               |                   |              | OTOBÜS         |               |                   |              | KAMYON         |               |                   |              | KMY+RÖMORK,ÇEKİCİ+YARI RÖMORK |               |                   |              | AĞIR TAŞIT (YÜK) YÜZDESİ |
|--------|-----------|--------|----------|------------|------------|-----------------------|----------------|---------------|-------------------|--------------|-------------------------|---------------|-------------------|--------------|----------------|---------------|-------------------|--------------|----------------|---------------|-------------------|--------------|-------------------------------|---------------|-------------------|--------------|--------------------------|
|        |           |        |          |            |            |                       | YOGT Taşıt/Gün | ORT.HIZ km/sa | %85'lik HIZ km/sa | HIZ İHLALİ % | YOGT Taşıt/Gün          | ORT.HIZ km/sa | %85'lik HIZ km/sa | HIZ İHLALİ % | YOGT Taşıt/Gün | ORT.HIZ km/sa | %85'lik HIZ km/sa | HIZ İHLALİ % | YOGT Taşıt/Gün | ORT.HIZ km/sa | %85'lik HIZ km/sa | HIZ İHLALİ % | YOGT Taşıt/Gün                | ORT.HIZ km/sa | %85'lik HIZ km/sa | HIZ İHLALİ % |                          |
| 14     | BURSA     | 150-01 | 0        | 22         | OTSS3      | 7.156                 | 5.145          | 85            | 100               | 31           | 528                     | 81            | 93                | 47           | 23             | 83            | 95                | 55           | 315            | 75            | 85                | 29           | 1.145                         | 75            | 83                | 23           | 20                       |
| 14     | BİLECİK   | 150-03 | 0        | 15         | OTSS1      | 5.680                 | 3.742          | 81            | 95                | 25           | 397                     | 77            | 92                | 40           | 20             | 73            | 85                | 28           | 382            | 71            | 84                | 23           | 1.139                         | 68            | 79                | 12           | 27                       |
| 14     | SAKARYA   | 150-04 | 0        | 4          | G.TRAF     | 5.680                 | 3.742          |               |                   |              | 397                     |               |                   |              | 20             |               |                   |              | 382            |               |                   |              | 1.139                         |               |                   |              | 27                       |
| 14     | BURSA     | 160-01 | 1        | 20         | OTSS3      | 11.802                | 9.604          | 105           | 123               | 36           | 839                     | 96            | 113               | 60           | 55             | 87            | 98                | 36           | 412            | 81            | 89                | 34           | 892                           | 81            | 88                | 31           | 11                       |
| 14     | BURSA     | 160-01 | 2        | 5          | OTSS1      | 11.844                | 8.922          | 100           | 121               | 30           | 1.098                   | 95            | 119               | 54           | 32             | 86            | 97                | 40           | 850            | 89            | 109               | 54           | 942                           | 79            | 87                | 23           | 15                       |
| 14     | BURSA     | 160-01 | 3        | 4          | OTSS1      | 6.023                 | 4.347          | 99            | 119               | 28           | 480                     | 93            | 115               | 52           | 18             | 86            | 96                | 38           | 457            | 82            | 98                | 40           | 721                           | 79            | 88                | 30           | 20                       |
| 14     | BURSA     | 160-01 | 4        | 3          | OTSS1      | 3.069                 | 1.885          | 94            | 114               | 21           | 236                     | 90            | 111               | 47           | 9              | 78            |                   | 10           | 285            | 76            | 91                | 28           | 654                           | 73            | 86                | 18           | 31                       |
| 14     | BURSA     | 160-01 | 5        | 16         | OTSS1      | 4.649                 | 3.068          | 101           | 122               | 33           | 454                     | 95            | 119               | 53           | 19             | 92            | 101               | 62           | 393            | 83            | 100               | 46           | 715                           | 81            | 90                | 42           | 24                       |
| 14     | BİLECİK   | 160-02 | 1        | 18         | OTSS1      | 3.658                 | 2.472          | 98            | 117               | 25           | 256                     | 94            | 115               | 54           | 22             | 88            | 98                | 49           | 260            | 82            | 98                | 41           | 648                           | 76            | 87                | 24           | 25                       |
| 14     | BİLECİK   | 160-02 | 2        | 5          | OTSS1      | 18.835                | 15.377         | 74            | 90                | 2            | 1.656                   | 75            | 94                | 20           | 40             | 67            | 79                | 2            | 1.385          | 66            | 82                | 11           | 377                           | 63            | 78                | 8            | 9                        |
| 14     | BİLECİK   | 160-02 | 3        | 6          | OTSS1      | 15.032                | 12.459         | 65            | 77                | 0            | 1.410                   | 61            | 74                | 2            | 37             | 61            | 71                | 0            | 967            | 59            | 70                | 1            | 159                           | 58            | 69                | 1            | 7                        |
| 14     | BİLECİK   | 160-03 | 1        | 27         | OTSS1      | 2.525                 | 1.955          | 92            | 109               | 57           | 268                     | 92            | 112               | 75           | 11             | 70            | 89                | 36           | 209            | 81            | 98                | 59           | 82                            | 73            | 89                | 39           | 12                       |
| 14     | BİLECİK   | 160-03 | 2        | 16         | OTSS1      | 988                   | 836            | 57            | 78                | 5            | 90                      | 64            | 85                | 21           | 1              | 46            |                   | 5            | 51             | 60            | 78                | 12           | 10                            | 50            | 65                | 1            | 6                        |
| 14     | SAKARYA   | 160-04 | 0        | 12         | OTSS1      | 421                   | 335            | 71            | 88                | 12           | 53                      | 68            | 85                | 24           | 0              |               |                   |              | 25             | 68            | 83                | 20           | 8                             | 59            |                   | 8            | 8                        |
| 14     | ÇANAKKALE | 200-01 | 0        | 30         | OTSS3      | 15.529                | 12.795         | 104           | 118               | 30           | 827                     | 91            | 103               | 44           | 278            | 95            | 99                | 84           | 511            | 84            | 91                | 45           | 1.118                         | 83            | 89                | 36           | 10                       |
| 14     | ÇANAKKALE | 200-02 | 1        | 44         | OTSS3      | 7.847                 | 5.454          | 104           | 120               | 34           | 461                     | 92            | 108               | 50           | 206            | 93            | 100               | 74           | 342            | 81            | 90                | 37           | 1.384                         | 80            | 88                | 27           | 22                       |
| 14     | ÇANAKKALE | 200-02 | 2        | 17         | OTSS1      | 12.985                | 9.415          | 98            | 115               | 23           | 1.106                   | 90            | 110               | 44           | 266            | 91            | 98                | 60           | 780            | 85            | 99                | 47           | 1.418                         | 77            | 86                | 20           | 17                       |
| 14     | ÇANAKKALE | 200-02 | 3        | 22         | OTSS3      | 10.620                | 7.491          | 100           | 118               | 27           | 745                     | 90            | 107               | 46           | 177            | 93            | 99                | 74           | 514            | 83            | 91                | 36           | 1.693                         | 79            | 87                | 23           | 21                       |
| 14     | BALIKESİR | 200-03 | 1        | 7          | OTSS1      | 8.618                 | 5.402          | 97            | 116               | 25           | 641                     | 89            | 111               | 47           | 195            | 91            | 98                | 71           | 648            | 83            | 97                | 44           | 1.732                         | 77            | 86                | 21           | 28                       |
| 14     | BALIKESİR | 200-03 | 2        | 19         | OTSS1      | 7.369                 | 4.477          | 104           | 121               | 79           | 521                     | 98            | 120               | 81           | 166            | 94            | 100               | 95           | 603            | 88            | 103               | 73           | 1.602                         | 82            | 88                | 63           | 30                       |
| 14     | BALIKESİR | 200-03 | 3        | 17         | OTSS3      | 15.160                | 10.744         | 103           | 119               | 30           | 1.184                   | 91            | 106               | 48           | 203            | 93            | 98                | 77           | 826            | 79            | 88                | 30           | 2.203                         | 80            | 87                | 23           | 20                       |
| 14     | BALIKESİR | 200-03 | 4        | 15         | OTSS3      | 32.231                | 23.371         | 89            | 104               | 7            | 2.683                   | 83            | 99                | 32           | 330            | 83            | 96                | 29           | 1.798          | 75            | 88                | 21           | 4.049                         | 73            | 84                | 12           | 18                       |
| 14     | BALIKESİR | 200-03 | 5        | 4          | OTSS3      | 15.462                | 11.472         | 106           | 121               | 37           | 946                     | 92            | 105               | 51           | 211            | 96            | 100               | 88           | 652            | 82            | 90                | 40           | 2.181                         | 82            | 88                | 31           | 18                       |
| 14     | BURSA     | 200-04 | 1        | 25         | OTSS1      | 17.414                | 12.750         | 90            | 106               | 10           | 1.278                   | 82            | 97                | 28           | 194            | 87            | 95                | 45           | 1.019          | 77            | 89                | 26           | 2.173                         | 73            | 82                | 8            | 18                       |
| 14     | BURSA     | 200-04 | 2        | 3          | OTSS1      | 29.485                | 22.508         | 82            | 97                | 4            | 2.522                   | 77            | 92                | 19           | 171            | 73            | 84                | 6            | 2.108          | 74            | 88                | 21           | 2.176                         | 67            | 78                | 5            | 15                       |
| 14     | BURSA     | 200-04 | 3        | 25         | OTSS1      | 30.103                | 20.802         | 101           | 116               | 27           | 2.201                   | 93            | 113               | 52           | 171            | 89            | 98                | 54           | 2.511          | 85            | 99                | 46           | 4.418                         | 78            | 85                | 15           | 23                       |
| 14     | BURSA     | 200-05 | 1        | 14         | OTSS3      | 40.816                | 28.893         | 95            | 109               | 13           | 3.416                   | 89            | 106               | 45           | 132            | 90            | 98                | 62           | 2.487          | 77            | 87                | 20           | 5.888                         | 76            | 84                | 11           | 21                       |
| 14     | BURSA     | 200-05 | 2        | 6          | OTSS1      | 40.023                | 31.183         | 90            | 107               | 12           | 3.080                   | 84            | 103               | 34           | 77             | 78            | 92                | 24           | 4.095          | 82            | 99                | 40           | 1.588                         | 76            | 88                | 22           | 14                       |
| 14     | BURSA     | 200-05 | 3        | 12         | TAHMİN     | 77.128                | 64.596         |               |                   |              | 5.708                   |               |                   |              | 141            |               |                   |              | 4.666          |               |                   |              | 2.017                         |               |                   |              | 9                        |
| 14     | BURSA     | 200-06 | 1        | 4          | TAHMİN     | 34.972                | 29.776         |               |                   |              | 2.948                   |               |                   |              | 97             |               |                   |              | 1.710          |               |                   |              | 441                           |               |                   |              | 6                        |
| 14     | BURSA     | 200-06 | 2        | 20         | OTSS3      | 42.252                | 33.187         | 87            | 104               | 9            | 2.303                   | 79            | 93                | 19           | 500            | 83            | 97                | 34           | 1.819          | 74            | 86                | 16           | 4.443                         | 70            | 82                | 8            | 15                       |
| 14     | BURSA     | 200-06 | 3        | 9          | OTSS1      | 26.878                | 18.537         | 102           | 119               | 32           | 2.569                   | 106           | 130               | 74           | 553            | 96            | 105               | 82           | 1.626          | 87            | 102               | 52           | 3.593                         | 80            | 88                | 27           | 19                       |
| 14     | BURSA     | 200-06 | 4        | 23         | OTSS3      | 25.877                | 17.981         | 104           | 119               | 32           | 1.321                   | 92            | 108               | 46           | 479            | 93            | 100               | 72           | 1.242          | 80            | 89                | 29           | 4.854                         | 80            | 88                | 22           | 24                       |

2025 YILI  
KARAYOLLARI 14. BÖLGE MÜDÜRLÜĞÜ  
DEVLET YOLLARI YILLIK ORTALAMA GÜNLÜK TRAFİK DEĞERLERİ VE HIZ BİLGİLERİ

| BL. NO                              | İLİ       | KKNO   | DİLİM NO | UZUNLUK KM | SAYIM TÜRÜ | TOPLAM YOGT Taşıt/Gün | OTOMOBİL       |               |                   |              | ORTA YÜKLÜ TİCARİ TAŞIT |               |                   |              | OTOBÜS         |               |                   |              | KAMYON         |               |                   |              | KMY+RÖMORK,ÇEKİCİ+YARI RÖMORK |               |                   |              | AĞIR TAŞIT (YÜK) YÜZDESİ |
|-------------------------------------|-----------|--------|----------|------------|------------|-----------------------|----------------|---------------|-------------------|--------------|-------------------------|---------------|-------------------|--------------|----------------|---------------|-------------------|--------------|----------------|---------------|-------------------|--------------|-------------------------------|---------------|-------------------|--------------|--------------------------|
|                                     |           |        |          |            |            |                       | YOGT Taşıt/Gün | ORT.HIZ km/sa | %85'lik HIZ km/sa | HIZ İHLALİ % | YOGT Taşıt/Gün          | ORT.HIZ km/sa | %85'lik HIZ km/sa | HIZ İHLALİ % | YOGT Taşıt/Gün | ORT.HIZ km/sa | %85'lik HIZ km/sa | HIZ İHLALİ % | YOGT Taşıt/Gün | ORT.HIZ km/sa | %85'lik HIZ km/sa | HIZ İHLALİ % | YOGT Taşıt/Gün                | ORT.HIZ km/sa | %85'lik HIZ km/sa | HIZ İHLALİ % |                          |
| 14                                  | BİLECİK   | 200-07 | 1        | 23         | OTSS1      | 20.185                | 13.350         | 108           | 125               | 43           | 1.494                   | 110           | 133               | 74           | 602            | 97            | 105               | 82           | 1.243          | 90            | 107               | 52           | 3.496                         | 81            | 91                | 32           | 23                       |
| 14                                  | BİLECİK   | 200-07 | 2        | 4          | G.TRAF     | 39.911                | 25.961         |               |                   |              | 1.994                   |               |                   |              | 726            |               |                   |              | 2.277          |               |                   |              | 8.953                         |               |                   |              | 28                       |
| 14                                  | BİLECİK   | 200-07 | 3        | 6          | OTSS3      | 39.911                | 25.961         | 96            | 114               | 20           | 1.994                   | 85            | 100               | 32           | 726            | 88            | 98                | 51           | 2.277          | 76            | 87                | 20           | 8.953                         | 76            | 85                | 14           | 28                       |
| 14                                  | BİLECİK   | 200-07 | 4        | 17         | OTSS3      | 30.711                | 20.962         | 95            | 115               | 22           | 1.702                   | 83            | 99                | 31           | 610            | 88            | 98                | 56           | 1.494          | 76            | 87                | 20           | 5.943                         | 75            | 85                | 13           | 24                       |
| 14                                  | ESKİŞEHİR | 200-08 | 1        | 1          | G.TRAF     | 31.514                | 22.021         |               |                   |              | 1.610                   |               |                   |              | 595            |               |                   |              | 1.369          |               |                   |              | 5.919                         |               |                   |              | 23                       |
| 14                                  | ÇANAKKALE | 210-01 | 1        | 29         | OTSS1      | 3.599                 | 2.971          | 95            | 110               | 63           | 302                     | 95            | 111               | 85           | 6              | 90            |                   | 87           | 198            | 88            | 102               | 73           | 122                           | 73            | 89                | 47           | 9                        |
| 14                                  | ÇANAKKALE | 210-01 | 2        | 21         | OTSS1      | 3.251                 | 2.727          | 93            | 109               | 55           | 254                     | 91            | 108               | 73           | 7              | 82            |                   | 66           | 173            | 86            | 100               | 65           | 90                            | 76            | 87                | 40           | 8                        |
| 14                                  | ÇANAKKALE | 210-01 | 3        | 13         | OTSS1      | 6.103                 | 4.596          | 84            | 100               | 34           | 629                     | 82            | 96                | 54           | 7              | 79            |                   | 49           | 388            | 78            | 91                | 46           | 483                           | 76            | 85                | 37           | 14                       |
| 14                                  | BALIKESİR | 230-01 | 1        | 6          | OTSS1      | 26.572                | 21.871         | 93            | 109               | 14           | 2.271                   | 91            | 109               | 48           | 171            | 90            | 100               | 56           | 1.438          | 84            | 99                | 44           | 821                           | 80            | 91                | 30           | 9                        |
| 14                                  | BALIKESİR | 230-01 | 2        | 41         | OTSS3      | 15.568                | 13.456         | 104           | 120               | 32           | 923                     | 92            | 109               | 53           | 167            | 95            | 99                | 81           | 546            | 83            | 93                | 34           | 476                           | 78            | 88                | 23           | 7                        |
| 14                                  | BALIKESİR | 230-01 | 3        | 5          | OTSS1      | 16.448                | 13.315         | 102           | 119               | 31           | 1.422                   | 100           | 122               | 63           | 155            | 94            | 101               | 72           | 1.033          | 90            | 107               | 58           | 523                           | 81            | 90                | 31           | 9                        |
| 14                                  | BALIKESİR | 230-02 | 1        | 32         | OTSS3      | 19.945                | 17.022         | 102           | 117               | 28           | 1.366                   | 92            | 106               | 52           | 175            | 95            | 100               | 81           | 676            | 79            | 88                | 27           | 706                           | 78            | 87                | 19           | 7                        |
| 14                                  | BALIKESİR | 230-02 | 2        | 4          | OTSS1      | 7.781                 | 4.062          | 95            | 114               | 20           | 871                     | 93            | 113               | 52           | 96             | 86            | 99                | 45           | 1.210          | 84            | 99                | 45           | 1.542                         | 79            | 89                | 30           | 35                       |
| 14                                  | BALIKESİR | 230-03 | 1        | 20         | OTSS3      | 6.832                 | 5.781          | 86            | 100               | 33           | 549                     | 82            | 94                | 57           | 3              | 82            |                   | 60           | 301            | 72            | 83                | 21           | 198                           | 74            | 82                | 21           | 7                        |
| 14                                  | BALIKESİR | 230-03 | 2        | 26         | OTSS1      | 2.667                 | 2.045          | 86            | 104               | 7            | 240                     | 80            | 99                | 31           | 3              | 76            |                   | 17           | 193            | 65            | 89                | 21           | 186                           | 59            | 81                | 9            | 14                       |
| 14                                  | BALIKESİR | 230-03 | 3        | 25         | OTSS1      | 3.227                 | 2.425          | 99            | 118               | 27           | 324                     | 96            | 117               | 58           | 6              | 85            |                   | 38           | 276            | 88            | 105               | 58           | 196                           | 77            | 87                | 25           | 15                       |
| 14                                  | BALIKESİR | 230-04 | 0        | 44         | OTSS1      | 1.071                 | 763            | 81            | 99                | 29           | 111                     | 75            | 94                | 37           | 3              | 74            |                   | 45           | 76             | 67            | 87                | 27           | 118                           | 61            | 79                | 13           | 18                       |
| 14                                  | BURSA     | 230-05 | 1        | 21         | OTSS1      | 1.040                 | 727            | 95            | 110               | 17           | 92                      | 92            | 108               | 50           | 3              | 80            |                   | 10           | 84             | 80            | 95                | 33           | 134                           | 74            | 84                | 14           | 21                       |
| 14                                  | BURSA     | 230-05 | 2        | 7          | OTSS1      | 2.318                 | 1.705          | 98            | 117               | 26           | 242                     | 100           | 123               | 62           | 6              | 90            |                   | 60           | 176            | 87            | 104               | 58           | 189                           | 79            | 89                | 30           | 16                       |
| 14                                  | KÜTAHYA   | 230-06 | 1        | 24         | OTSS1      | 3.946                 | 2.731          | 103           | 122               | 34           | 669                     | 108           | 130               | 78           | 21             | 93            | 103               | 63           | 288            | 93            | 114               | 67           | 237                           | 84            | 95                | 50           | 13                       |
| 14                                  | KÜTAHYA   | 230-06 | 2        | 3          | OTSS1      | 12.964                | 10.494         | 64            | 76                | 0            | 1.209                   | 61            | 74                | 2            | 48             | 58            | 70                | 0            | 687            | 59            | 71                | 2            | 526                           | 58            | 68                | 1            | 9                        |
| 14                                  | KÜTAHYA   | 230-06 | 3        | 32         | OTSS3      | 7.861                 | 6.031          | 98            | 111               | 17           | 686                     | 96            | 112               | 61           | 106            | 97            | 110               | 69           | 429            | 90            | 104               | 59           | 609                           | 81            | 88                | 26           | 13                       |
| 14                                  | KÜTAHYA   | 230-06 | 4        | 4          | OTSS1      | 18.283                | 14.034         | 91            | 107               | 10           | 2.397                   | 94            | 114               | 53           | 172            | 86            | 98                | 37           | 1.035          | 83            | 96                | 41           | 645                           | 80            | 89                | 25           | 9                        |
| 14                                  | KÜTAHYA   | 230-06 | 5        | 13         |            |                       |                |               |                   |              |                         |               |                   |              |                |               |                   |              |                |               |                   |              |                               |               |                   |              |                          |
| YOL İNŞASI NEDENİYLE TRAFİĞE KAPALI |           |        |          |            |            |                       |                |               |                   |              |                         |               |                   |              |                |               |                   |              |                |               |                   |              |                               |               |                   |              |                          |
| 14                                  | BALIKESİR | 240-03 | 1        | 25         | OTSS1      | 1.856                 | 1.458          | 57            | 67                | 0            | 182                     | 56            | 66                | 1            | 8              | 51            |                   | 0            | 103            | 50            | 61                | 0            | 105                           | 49            | 58                | 0            | 11                       |
| 14                                  | BALIKESİR | 240-03 | 2        | 30         | OTSS1      | 821                   | 545            | 75            | 91                | 16           | 70                      | 73            | 88                | 31           | 7              | 62            |                   | 2            | 49             | 64            | 80                | 15           | 150                           | 56            | 75                | 7            | 24                       |
| 14                                  | KÜTAHYA   | 240-04 | 1        | 5          | OTSS1      | 1.092                 | 768            | 76            | 91                | 18           | 95                      | 75            | 90                | 37           | 7              | 74            |                   | 26           | 55             | 69            | 84                | 24           | 167                           | 69            | 79                | 12           | 20                       |
| 14                                  | KÜTAHYA   | 240-04 | 2        | 21         | OTSS3      | 2.303                 | 1.943          | 88            | 105               | 42           | 136                     | 81            | 97                | 54           | 8              | 78            |                   | 57           | 68             | 70            | 86                | 29           | 148                           | 72            | 86                | 30           | 9                        |
| 14                                  | KÜTAHYA   | 240-04 | 3        | 22         | OTSS1      | 3.314                 | 2.611          | 90            | 106               | 48           | 286                     | 86            | 104               | 61           | 22             | 83            | 93                | 64           | 185            | 79            | 93                | 47           | 210                           | 76            | 86                | 36           | 12                       |
| 14                                  | KÜTAHYA   | 240-04 | 4        | 17         | OTSS1      | 4.019                 | 3.232          | 99            | 118               | 66           | 356                     | 90            | 110               | 69           | 23             | 86            | 95                | 83           | 175            | 83            | 96                | 56           | 233                           | 78            | 85                | 43           | 10                       |
| 14                                  | KÜTAHYA   | 240-05 | 1        | 15         | OTSS1      | 6.876                 | 5.419          | 93            | 110               | 15           | 571                     | 89            | 109               | 39           | 35             | 86            | 96                | 41           | 363            | 82            | 95                | 36           | 488                           | 75            | 83                | 11           | 12                       |
| 14                                  | KÜTAHYA   | 240-05 | 2        | 32         | OTSS1      | 4.255                 | 3.100          | 97            | 116               | 24           | 346                     | 90            | 113               | 50           | 32             | 81            | 96                | 30           | 249            | 72            | 96                | 31           | 528                           | 61            | 85                | 14           | 18                       |
| 14                                  | KÜTAHYA   | 240-06 | 1        | 23         | OTSS3      | 4.206                 | 3.228          | 102           | 117               | 28           | 257                     | 91            | 106               | 50           | 42             | 85            | 97                | 48           | 157            | 79            | 89                | 29           | 522                           | 79            | 87                | 22           | 16                       |

2025 YILI  
KARAYOLLARI 14. BÖLGE MÜDÜRLÜĞÜ  
DEVLET YOLLARI YILLIK ORTALAMA GÜNLÜK TRAFİK DEĞERLERİ VE HIZ BİLGİLERİ

| BL. NO | İLİ       | KKNO   | DİLİM NO | UZUNLUK KM | SAYIM TÜRÜ | TOPLAM YOGT Taşıt/Gün | OTOMOBİL       |               |                   |              | ORTA YÜKLÜ TİCARİ TAŞIT |               |                   |              | OTOBÜS         |               |                   |              | KAMYON         |               |                   |              | KMY+RÖMORK,ÇEKİCİ+YARI RÖMORK |               |                   |              | AĞIR TAŞIT (YÜK) YÜZDESİ |
|--------|-----------|--------|----------|------------|------------|-----------------------|----------------|---------------|-------------------|--------------|-------------------------|---------------|-------------------|--------------|----------------|---------------|-------------------|--------------|----------------|---------------|-------------------|--------------|-------------------------------|---------------|-------------------|--------------|--------------------------|
|        |           |        |          |            |            |                       | YOGT Taşıt/Gün | ORT.HIZ km/sa | %85'lik HIZ km/sa | HIZ İHLALİ % | YOGT Taşıt/Gün          | ORT.HIZ km/sa | %85'lik HIZ km/sa | HIZ İHLALİ % | YOGT Taşıt/Gün | ORT.HIZ km/sa | %85'lik HIZ km/sa | HIZ İHLALİ % | YOGT Taşıt/Gün | ORT.HIZ km/sa | %85'lik HIZ km/sa | HIZ İHLALİ % | YOGT Taşıt/Gün                | ORT.HIZ km/sa | %85'lik HIZ km/sa | HIZ İHLALİ % |                          |
| 14     | KÜTAHYA   | 240-06 | 2        | 31         | OTSS1      | 5.105                 | 3.772          | 103           | 120               | 32           | 439                     | 106           | 128               | 72           | 36             | 92            | 101               | 61           | 313            | 89            | 107               | 55           | 545                           | 79            | 88                | 25           | 17                       |
| 14     | ÇANAKKALE | 550-04 | 1        | 20         | OTSS3      | 27.638                | 24.161         | 88            | 105               | 9            | 1.505                   | 81            | 95                | 24           | 207            | 84            | 97                | 37           | 604            | 75            | 86                | 18           | 1.161                         | 74            | 85                | 14           | 6                        |
| 14     | ÇANAKKALE | 550-04 | 2        | 12         | OTSS1      | 15.604                | 11.829         | 105           | 122               | 36           | 1.556                   | 103           | 127               | 66           | 191            | 97            | 104               | 86           | 902            | 93            | 108               | 67           | 1.126                         | 85            | 92                | 52           | 13                       |
| 14     | ÇANAKKALE | 550-04 | 3        | 17         | OTSS3      | 12.741                | 10.138         | 103           | 119               | 31           | 843                     | 88            | 102               | 43           | 162            | 92            | 101               | 63           | 507            | 75            | 89                | 25           | 1.091                         | 73            | 88                | 22           | 13                       |
| 14     | ÇANAKKALE | 550-05 | 1        | 20         | OTSS1      | 11.033                | 8.386          | 103           | 121               | 33           | 851                     | 96            | 116               | 60           | 181            | 94            | 100               | 76           | 636            | 87            | 103               | 56           | 979                           | 79            | 90                | 34           | 15                       |
| 14     | ÇANAKKALE | 550-05 | 2        | 27         | OTSS1      | 9.133                 | 6.549          | 104           | 123               | 36           | 853                     | 102           | 125               | 66           | 156            | 95            | 102               | 81           | 618            | 87            | 103               | 53           | 957                           | 78            | 88                | 27           | 17                       |
| 14     | BALIKESİR | 550-06 | 1        | 33         | OTSS3      | 39.215                | 34.741         | 87            | 103               | 7            | 2.203                   | 79            | 94                | 21           | 345            | 85            | 97                | 37           | 823            | 75            | 87                | 19           | 1.103                         | 74            | 84                | 13           | 5                        |
| 14     | BALIKESİR | 550-06 | 2        | 3          | OTSS1      | 38.266                | 31.171         | 72            | 87                | 1            | 3.257                   | 71            | 87                | 11           | 266            | 72            | 84                | 9            | 1.687          | 66            | 81                | 10           | 1.885                         | 67            | 78                | 5            | 9                        |
| 14     | ÇANAKKALE | 555-06 | 1        | 2          | OTSS1      | 8.065                 | 6.428          | 58            | 68                | 0            | 724                     | 50            | 62                | 1            | 65             | 50            | 57                | 0            | 443            | 49            | 59                | 1            | 405                           | 46            | 53                | 0            | 11                       |
| 14     | ÇANAKKALE | 555-06 | 2        | 35         | OTSS3      | 6.572                 | 5.481          | 85            | 108               | 12           | 458                     | 82            | 101               | 34           | 37             | 90            | 99                | 60           | 199            | 76            | 88                | 25           | 397                           | 76            | 87                | 18           | 9                        |
| 14     | ÇANAKKALE | 555-07 | 1        | 21         | OTSS1      | 4.857                 | 3.826          | 89            | 106               | 45           | 431                     | 87            | 106               | 64           | 29             | 83            | 94                | 67           | 283            | 83            | 98                | 60           | 288                           | 77            | 86                | 40           | 12                       |
| 14     | ÇANAKKALE | 555-07 | 2        | 38         | OTSS1      | 2.122                 | 1.510          | 91            | 109               | 51           | 231                     | 93            | 115               | 72           | 6              | 79            |                   | 40           | 218            | 79            | 97                | 50           | 157                           | 70            | 85                | 29           | 18                       |
| 14     | BALIKESİR | 555-08 | 1        | 17         | OTSS1      | 784                   | 512            | 53            | 63                | 0            | 99                      | 51            | 63                | 0            | 1              | 46            |                   | 0            | 96             | 47            | 59                | 0            | 76                            | 40            | 49                | 0            | 22                       |
| 14     | BALIKESİR | 555-08 | 2        | 18         | OTSS1      | 2.533                 | 1.798          | 91            | 107               | 52           | 269                     | 89            | 105               | 70           | 3              | 80            |                   | 56           | 287            | 85            | 102               | 65           | 176                           | 72            | 87                | 31           | 18                       |
| 14     | BALIKESİR | 555-09 | 1        | 12         | OTSS3      | 8.850                 | 7.504          | 99            | 116               | 23           | 739                     | 92            | 109               | 53           | 24             | 79            | 87                | 11           | 275            | 75            | 88                | 23           | 308                           | 75            | 86                | 17           | 7                        |
| 14     | BALIKESİR | 555-09 | 2        | 19         | OTSS1      | 8.192                 | 6.503          | 104           | 121               | 34           | 776                     | 98            | 118               | 66           | 27             | 79            | 90                | 13           | 535            | 89            | 107               | 61           | 351                           | 77            | 88                | 28           | 11                       |
| 14     | BALIKESİR | 555-09 | 3        | 20         | OTSS1      | 3.439                 | 2.720          | 88            | 104               | 44           | 347                     | 88            | 105               | 67           | 7              | 78            |                   | 46           | 224            | 82            | 97                | 55           | 141                           | 73            | 84                | 27           | 11                       |
| 14     | BALIKESİR | 565-05 | 1        | 15         | OTSS3      | 8.974                 | 6.076          | 104           | 119               | 31           | 756                     | 94            | 108               | 58           | 33             | 93            | 100               | 74           | 594            | 80            | 89                | 34           | 1.515                         | 80            | 87                | 23           | 24                       |
| 14     | BALIKESİR | 565-05 | 2        | 21         | OTSS1      | 8.402                 | 4.986          | 102           | 118               | 31           | 685                     | 94            | 114               | 57           | 51             | 90            | 99                | 56           | 1.088          | 85            | 97                | 48           | 1.592                         | 77            | 86                | 19           | 32                       |
| 14     | BALIKESİR | 565-06 | 1        | 4          | TAHMİN     | 15.616                | 10.160         |               |                   |              | 912                     |               |                   |              | 136            |               |                   |              | 1.160          |               |                   |              | 3.248                         |               |                   |              | 28                       |
| 14     | BALIKESİR | 565-06 | 2        | 9          | OTSS1      | 22.487                | 13.878         | 100           | 116               | 26           | 1.760                   | 95            | 114               | 55           | 267            | 96            | 115               | 63           | 2.553          | 87            | 102               | 48           | 4.029                         | 78            | 86                | 19           | 29                       |
| 14     | BALIKESİR | 565-06 | 3        | 29         | OTSS3      | 18.895                | 11.533         | 100           | 114               | 22           | 1.432                   | 90            | 104               | 47           | 176            | 93            | 99                | 75           | 1.561          | 78            | 88                | 23           | 4.193                         | 77            | 85                | 14           | 30                       |
| 14     | BALIKESİR | 565-06 | 4        | 5          | OTSS1      | 23.879                | 15.195         | 93            | 111               | 16           | 2.162                   | 105           | 128               | 70           | 426            | 90            | 106               | 51           | 2.596          | 85            | 105               | 48           | 3.500                         | 75            | 89                | 26           | 26                       |
| 14     | BALIKESİR | 565-06 | 5        | 12         | OTSS3      | 23.873                | 15.781         | 96            | 111               | 16           | 1.677                   | 85            | 100               | 32           | 223            | 89            | 98                | 58           | 1.900          | 77            | 87                | 21           | 4.292                         | 76            | 84                | 12           | 26                       |
| 14     | BALIKESİR | 565-07 | 1        | 3          | OTSS1      | 21.604                | 13.763         | 93            | 109               | 13           | 1.625                   | 86            | 102               | 34           | 261            | 89            | 98                | 59           | 2.176          | 80            | 91                | 29           | 3.779                         | 76            | 83                | 10           | 28                       |
| 14     | BALIKESİR | 565-07 | 2        | 11         | OTSS3      | 15.599                | 9.921          | 87            | 104               | 8            | 915                     | 80            | 94                | 21           | 192            | 84            | 97                | 39           | 1.331          | 74            | 84                | 12           | 3.240                         | 75            | 83                | 9            | 29                       |
| 14     | BALIKESİR | 565-07 | 3        | 21         | OTSS1      | 11.351                | 5.899          | 108           | 126               | 45           | 734                     | 101           | 123               | 65           | 206            | 97            | 103               | 82           | 1.395          | 88            | 100               | 52           | 3.117                         | 82            | 90                | 38           | 40                       |
| 14     | BALIKESİR | 565-12 | 1        | 1          | OTSS1      | 13.606                | 10.401         | 83            | 100               | 6            | 1.138                   | 86            | 104               | 38           | 55             | 82            | 96                | 29           | 653            | 80            | 96                | 37           | 1.359                         | 77            | 89                | 29           | 15                       |
| 14     | BALIKESİR | 565-12 | 2        | 1          | OTSS1      | 13.818                | 11.140         | 68            | 80                | 0            | 1.094                   | 66            | 79                | 3            | 9              | 63            |                   | 2            | 465            | 63            | 78                | 6            | 1.110                         | 56            | 75                | 2            | 11                       |
| 14     | BURSA     | 573-01 | 1        | 18         | OTSS3      | 21.702                | 14.639         | 100           | 114               | 22           | 1.677                   | 89            | 103               | 42           | 142            | 94            | 99                | 79           | 1.460          | 80            | 88                | 26           | 3.784                         | 78            | 85                | 14           | 24                       |
| 14     | BURSA     | 573-01 | 2        | 14         | OTSS1      | 14.562                | 8.452          | 99            | 115               | 24           | 995                     | 90            | 108               | 45           | 172            | 91            | 99                | 62           | 1.609          | 80            | 95                | 34           | 3.334                         | 73            | 83                | 10           | 34                       |
| 14     | YALOVA    | 575-01 | 3        | 17         | OTSS3      | 33.188                | 25.874         | 76            | 94                | 3            | 2.762                   | 72            | 89                | 12           | 341            | 73            | 89                | 12           | 1.761          | 66            | 81                | 8            | 2.450                         | 67            | 80                | 7            | 13                       |
| 14     | BURSA     | 575-02 | 1        | 4          | OTSS1      | 22.670                | 15.952         | 90            | 106               | 11           | 2.014                   | 86            | 105               | 36           | 371            | 89            | 100               | 55           | 1.999          | 80            | 94                | 35           | 2.334                         | 74            | 86                | 19           | 19                       |

2025 YILI  
KARAYOLLARI 14. BÖLGE MÜDÜRLÜĞÜ  
DEVLET YOLLARI YILLIK ORTALAMA GÜNLÜK TRAFİK DEĞERLERİ VE HIZ BİLGİLERİ

| BL. NO | İLİ       | KKNO   | DİLİM NO | UZUNLUK KM | SAYIM TÜRÜ | TOPLAM YOGT Taşıt/Gün | OTOMOBİL       |               |                   |              | ORTA YÜKLÜ TİCARİ TAŞIT |               |                   |              | OTOBÜS         |               |                   |              | KAMYON         |               |                   |              | KMY+RÖMORK,ÇEKİCİ+YARI RÖMORK |               |                   |              | AĞIR TAŞIT (YÜK) YÜZDESİ |
|--------|-----------|--------|----------|------------|------------|-----------------------|----------------|---------------|-------------------|--------------|-------------------------|---------------|-------------------|--------------|----------------|---------------|-------------------|--------------|----------------|---------------|-------------------|--------------|-------------------------------|---------------|-------------------|--------------|--------------------------|
|        |           |        |          |            |            |                       | YOGT Taşıt/Gün | ORT.HIZ km/sa | %85'lik HIZ km/sa | HIZ İHLALİ % | YOGT Taşıt/Gün          | ORT.HIZ km/sa | %85'lik HIZ km/sa | HIZ İHLALİ % | YOGT Taşıt/Gün | ORT.HIZ km/sa | %85'lik HIZ km/sa | HIZ İHLALİ % | YOGT Taşıt/Gün | ORT.HIZ km/sa | %85'lik HIZ km/sa | HIZ İHLALİ % | YOGT Taşıt/Gün                | ORT.HIZ km/sa | %85'lik HIZ km/sa | HIZ İHLALİ % |                          |
| 14     | BURSA     | 575-02 | 2        | 18         | OTSS3      | 29.974                | 22.459         | 88            | 106               | 10           | 2.604                   | 81            | 96                | 25           | 446            | 85            | 98                | 40           | 1.687          | 73            | 84                | 13           | 2.778                         | 71            | 82                | 9            | 15                       |
| 14     | BURSA     | 575-02 | 3        | 19         | OTSS3      | 43.237                | 33.073         | 85            | 102               | 6            | 3.749                   | 82            | 99                | 28           | 642            | 80            | 96                | 28           | 1.723          | 72            | 85                | 14           | 4.050                         | 71            | 84                | 11           | 13                       |
| 14     | BURSA     | 575-02 | 4        | 1          | TAHMİN     | 47.124                | 39.413         |               |                   |              | 4.944                   |               |                   |              | 544            |               |                   |              | 745            |               |                   |              | 1.478                         |               |                   |              | 5                        |
| 14     | KÜTAHYA   | 585-01 | 0        | 12         | OTSS1      | 806                   | 663            | 77            | 92                | 19           | 73                      | 75            | 90                | 43           | 1              | 67            |                   | 20           | 52             | 71            | 90                | 34           | 17                            | 66            | 82                | 20           | 9                        |
| 14     | BURSA     | 587-01 | 0        | 2          | OTSS1      | 861                   | 714            | 66            | 81                | 2            | 61                      | 66            | 81                | 14           | 9              | 59            |                   | 1            | 72             | 69            | 84                | 25           | 5                             | 51            |                   | 2            | 9                        |
| 14     | KOCAELİ   | 595-01 | 0        | 27         | OTSS1      | 1.043                 | 699            | 67            | 82                | 7            | 115                     | 68            | 85                | 22           | 1              | 52            |                   | 4            | 92             | 60            | 73                | 7            | 136                           | 64            | 74                | 7            | 22                       |
| 14     | BURSA     | 595-02 | 1        | 7          | OTSS1      | 687                   | 555            | 66            | 79                | 4            | 70                      | 68            | 82                | 19           | 0              |               |                   |              | 34             | 61            | 76                | 7            | 28                            | 63            | 77                | 11           | 9                        |
| 14     | BURSA     | 595-02 | 2        | 16         | OTSS1      | 8.384                 | 6.085          | 81            | 96                | 24           | 743                     | 80            | 94                | 43           | 23             | 81            | 93                | 51           | 449            | 77            | 89                | 38           | 1.084                         | 73            | 82                | 20           | 18                       |
| 14     | BURSA     | 595-02 | 3        | 3          | OTSS1      | 6.071                 | 3940           | 96            | 118               | 24           | 496                     | 91            | 112               | 46           | 22             | 85            | 90                | 15           | 478            | 82            | 96                | 41           | 1.135                         | 79            | 87                | 24           | 27                       |
| 14     | BURSA     | 595-02 | 4        | 10         | OTSS1      | 8.505                 | 6.183          | 90            | 107               | 47           | 704                     | 88            | 106               | 65           | 24             | 85            | 95                | 69           | 516            | 84            | 96                | 59           | 1.078                         | 79            | 88                | 50           | 19                       |
| 14     | BURSA     | 595-03 | 1        | 6          | OTSS1      | 9.859                 | 7754           | 77            | 93                | 3            | 844                     | 74            | 90                | 15           | 24             | 72            | 85                | 5            | 683            | 71            | 85                | 15           | 554                           | 68            | 78                | 4            | 13                       |
| 14     | BURSA     | 595-03 | 2        | 15         | OTSS1      | 7.620                 | 5.563          | 90            | 107               | 42           | 928                     | 93            | 116               | 61           | 28             | 82            | 94                | 52           | 597            | 83            | 100               | 52           | 504                           | 77            | 88                | 42           | 14                       |
| 14     | BURSA     | 595-04 | 0        | 27         | OTSS1      | 5.433                 | 3.877          | 85            | 101               | 35           | 645                     | 85            | 104               | 53           | 15             | 75            | 91                | 39           | 494            | 81            | 95                | 50           | 402                           | 70            | 81                | 18           | 16                       |
| 14     | BURSA     | 595-05 | 0        | 25         | OTSS3      | 4.589                 | 4.017          | 86            | 101               | 35           | 325                     | 83            | 96                | 58           | 2              | 77            |                   | 40           | 96             | 72            | 84                | 25           | 149                           | 73            | 83                | 21           | 5                        |
| 14     | KÜTAHYA   | 595-06 | 1        | 12         | OTSS1      | 2.302                 | 1.902          | 73            | 88                | 12           | 202                     | 72            | 87                | 30           | 4              | 67            |                   | 12           | 126            | 66            | 82                | 19           | 68                            | 65            | 81                | 15           | 8                        |
| 14     | KÜTAHYA   | 595-06 | 2        | 26         | OTSS1      | 2.156                 | 1.722          | 91            | 107               | 53           | 222                     | 89            | 108               | 71           | 4              | 72            |                   | 32           | 124            | 79            | 96                | 55           | 84                            | 69            | 87                | 38           | 10                       |
| 14     | KÜTAHYA   | 595-06 | 3        | 8          | OTSS1      | 5.746                 | 4.466          | 88            | 104               | 42           | 681                     | 83            | 97                | 57           | 28             | 86            | 99                | 71           | 306            | 81            | 94                | 56           | 265                           | 76            | 84                | 32           | 10                       |
| 14     | KÜTAHYA   | 595-07 | 1        | 37         | OTSS1      | 3.276                 | 2.679          | 91            | 110               | 53           | 250                     | 89            | 111               | 69           | 14             | 84            | 96                | 72           | 154            | 84            | 99                | 64           | 179                           | 78            | 87                | 47           | 10                       |
| 14     | KÜTAHYA   | 595-07 | 2        | 5          | OTSS1      | 3.682                 | 2.998          | 85            | 103               | 38           | 290                     | 84            | 103               | 58           | 11             | 84            | 98                | 53           | 175            | 76            | 93                | 41           | 208                           | 64            | 87                | 32           | 10                       |
| 14     | KÜTAHYA   | 595-07 | 3        | 8          | OTSS1      | 3.376                 | 2.592          | 92            | 110               | 54           | 312                     | 87            | 105               | 64           | 9              | 84            |                   | 66           | 177            | 78            | 96                | 49           | 286                           | 76            | 86                | 39           | 14                       |
| 14     | KÜTAHYA   | 595-08 | 0        | 35         | OTSS1      | 1.733                 | 1.431          | 91            | 111               | 51           | 143                     | 90            | 111               | 69           | 3              | 79            |                   | 50           | 111            | 80            | 96                | 50           | 45                            | 78            | 88                | 49           | 9                        |
| 14     | KÜTAHYA   | 595-09 | 0        | 14         | OTSS1      | 5.024                 | 3.817          | 93            | 109               | 14           | 394                     | 84            | 101               | 31           | 17             | 86            | 96                | 39           | 261            | 81            | 93                | 35           | 535                           | 76            | 87                | 19           | 16                       |
| 14     | SAKARYA   | 650-02 | 5        | 1          | OTSS1      | 26.125                | 16.340         | 91            | 109               | 13           | 1.633                   | 89            | 111               | 46           | 241            | 88            | 101               | 50           | 1.791          | 78            | 92                | 29           | 6.120                         | 75            | 86                | 17           | 30                       |
| 14     | BİLECİK   | 650-03 | 1        | 22         | OTSS1      | 18.277                | 10.136         | 106           | 122               | 40           | 1.238                   | 102           | 124               | 68           | 242            | 94            | 103               | 71           | 1.401          | 86            | 99                | 49           | 5.260                         | 82            | 90                | 36           | 36                       |
| 14     | BİLECİK   | 650-03 | 2        | 9          | OTSS1      | 20.628                | 11.365         | 103           | 120               | 34           | 1.492                   | 96            | 117               | 55           | 230            | 91            | 100               | 62           | 1.737          | 84            | 98                | 42           | 5.804                         | 80            | 87                | 24           | 37                       |
| 14     | BİLECİK   | 650-03 | 3        | 1          | OTSS1      | 21.035                | 12.993         | 92            | 112               | 18           | 1.384                   | 88            | 110               | 42           | 233            | 90            | 101               | 61           | 1.527          | 80            | 92                | 32           | 4.898                         | 75            | 85                | 15           | 31                       |
| 14     | BİLECİK   | 650-03 | 4        | 14         | OTSS3      | 15.956                | 7.590          | 97            | 111               | 16           | 840                     | 86            | 100               | 33           | 233            | 98            | 114               | 68           | 1.943          | 85            | 103               | 46           | 5.350                         | 76            | 87                | 18           | 46                       |
| 14     | BİLECİK   | 650-03 | 5        | 2          | OTSS1      | 16.282                | 8.939          | 101           | 118               | 31           | 1.063                   | 97            | 119               | 60           | 254            | 92            | 101               | 66           | 1.285          | 82            | 95                | 37           | 4.741                         | 78            | 87                | 20           | 37                       |
| 14     | BİLECİK   | 650-03 | 6        | 15         | OTSS1      | 20.673                | 12.325         | 91            | 104               | 7            | 1.399                   | 82            | 96                | 24           | 224            | 83            | 92                | 22           | 1.579          | 76            | 85                | 16           | 5.146                         | 74            | 82                | 7            | 33                       |
| 14     | BİLECİK   | 650-03 | 7        | 10         | OTSS3      | 24.078                | 15.334         | 107           | 122               | 39           | 1.376                   | 92            | 107               | 51           | 231            | 93            | 100               | 71           | 1.613          | 88            | 108               | 42           | 5.524                         | 79            | 87                | 23           | 30                       |
| 14     | BİLECİK   | 650-04 | 0        | 6          | OTSS1      | 15.013                | 9.246          | 90            | 106               | 10           | 1.323                   | 91            | 114               | 45           | 287            | 86            | 97                | 36           | 1.071          | 77            | 89                | 23           | 3.086                         | 72            | 82                | 10           | 28                       |
| 14     | ESKİŞEHİR | 650-05 | 1        | 4          | G.TRAF     | 15.013                | 9.246          |               |                   |              | 1.323                   |               |                   |              | 287            |               |                   |              | 1.071          |               |                   |              | 3.086                         |               |                   |              | 28                       |
| 14     | ESKİŞEHİR | 650-05 | 2        | 20         | OTSS3      | 15.356                | 9.943          | 106           | 123               | 37           | 807                     | 90            | 105               | 44           | 377            | 92            | 99                | 57           | 950            | 81            | 89                | 31           | 3.279                         | 79            | 87                | 20           | 28                       |

2025 YILI  
KARAYOLLARI 14. BÖLGE MÜDÜRLÜĞÜ  
DEVLET YOLLARI YILLIK ORTALAMA GÜNLÜK TRAFİK DEĞERLERİ VE HIZ BİLGİLERİ

| BL. NO | İLİ       | KKNO   | DİLİM NO | UZUNLUK KM | SAYIM TÜRÜ | TOPLAM YOGT Taşıt/Gün | OTOMOBİL       |               |                   |              | ORTA YÜKLÜ TİCARİ TAŞIT |               |                   |              | OTOBÜS         |               |                   |              | KAMYON         |               |                   |              | KMY+RÖMORK,ÇEKİCİ+YARI RÖMORK |               |                   |              | AĞIR TAŞIT (YÜK) YÜZDESİ |
|--------|-----------|--------|----------|------------|------------|-----------------------|----------------|---------------|-------------------|--------------|-------------------------|---------------|-------------------|--------------|----------------|---------------|-------------------|--------------|----------------|---------------|-------------------|--------------|-------------------------------|---------------|-------------------|--------------|--------------------------|
|        |           |        |          |            |            |                       | YOGT Taşıt/Gün | ORT.HIZ km/sa | %85'lik HIZ km/sa | HIZ İHLALİ % | YOGT Taşıt/Gün          | ORT.HIZ km/sa | %85'lik HIZ km/sa | HIZ İHLALİ % | YOGT Taşıt/Gün | ORT.HIZ km/sa | %85'lik HIZ km/sa | HIZ İHLALİ % | YOGT Taşıt/Gün | ORT.HIZ km/sa | %85'lik HIZ km/sa | HIZ İHLALİ % | YOGT Taşıt/Gün                | ORT.HIZ km/sa | %85'lik HIZ km/sa | HIZ İHLALİ % |                          |
| 14     | ESKİŞEHİR | 650-05 | 3        | 3          | G.TRAF     | 19.013                | 12.849         |               |                   |              | 1.225                   |               |                   |              | 411            |               |                   |              | 1.168          |               |                   |              | 3.360                         |               |                   |              | 24                       |
| 14     | KÜTAHYA   | 650-06 | 1        | 16         | OTSS1      | 19.013                | 12.849         | 103           | 118               | 31           | 1.225                   | 97            | 116               | 59           | 411            | 93            | 99                | 76           | 1.168          | 85            | 97                | 47           | 3.360                         | 82            | 88                | 32           | 24                       |
| 14     | KÜTAHYA   | 650-06 | 2        | 15         | OTSS3      | 27.018                | 19.317         | 81            | 100               | 6            | 1.736                   | 74            | 91                | 15           | 586            | 75            | 94                | 22           | 1.407          | 68            | 82                | 10           | 3.972                         | 67            | 82                | 8            | 20                       |
| 14     | KÜTAHYA   | 650-07 | 1        | 22         | OTSS1      | 24.176                | 15.642         | 89            | 106               | 10           | 3.230                   | 98            | 119               | 64           | 460            | 88            | 103               | 50           | 1.690          | 81            | 96                | 36           | 3.154                         | 76            | 87                | 18           | 20                       |
| 14     | KÜTAHYA   | 650-07 | 2        | 23         | OTSS3      | 17.377                | 12.140         | 104           | 121               | 33           | 928                     | 89            | 105               | 43           | 333            | 93            | 99                | 70           | 1.087          | 82            | 97                | 37           | 2.889                         | 74            | 88                | 25           | 23                       |

**2025 YILI**  
**KARAYOLLARI 14. BÖLGE MÜDÜRLÜĞÜ**  
**YILLIK TAŞIT-KM, YOLCU-KM VE TON-KM DEĞERLERİ**

|                                     | <u>TAŞIT KİLOMETRE DEĞERLERİ (BİN)</u>              |                    |               |
|-------------------------------------|---|--------------------|---------------|
|                                     | <u>OTOYOL</u>                                       | <u>DEVLET YOLU</u> | <u>TOPLAM</u> |
| OTOMOBİL-KM                         | 2.566.724   | 6.981.753          | 9.548.477     |
| ORTA YÜKLÜ TİCARİ TAŞIT-KM          | 111.498   | 709.204            | 820.702       |
| OTOBÜS-KM                           | 71.947  | 107.084            | 179.031       |
| KAMYON-KM                           | 215.803   | 555.640            | 771.443       |
| KAMYON+RÖMORK,ÇEKİCİ+YARI RÖMORK-KM | 320.108   | 1.141.886          | 1.461.994     |
|                                     |   |                    |               |
|                                     | <u>TAŞIT-KM, YOLCU-KM VE TON-KM DEĞERLERİ (BİN)</u> |                    |               |
|                                     | <u>OTOYOL</u>                                       | <u>DEVLET YOLU</u> | <u>TOPLAM</u> |
| TAŞIT-KM                            | 3.286.080   | 9.495.567          | 12.781.647    |
| YOLCU-KM                            | 8.688.834   | 22.578.935         | 31.267.769    |
| TON-KM                              | 7.460.850   | 22.814.520         | 30.275.370    |
|                                     |   |                    |               |
|                                     | <u>TÜRKİYE GENELİNE ORANI</u>                       |                    |               |
|                                     | <u>OTOYOL</u>                                       | <u>DEVLET YOLU</u> | <u>TOPLAM</u> |
| TAŞIT-KM                            | 9%  | 9%                 | 9%            |
| YOLCU-KM                            | 9%  | 8%                 | 8%            |
| TON-KM                              | 8%  | 10%                | 9%            |

2025 YILI  
KARAYOLLARI 14. BÖLGE MÜDÜRLÜĞÜ  
TAŞIT HACİMLERİNE GÖRE OTOYOL VE DEVLET YOLLARI UZUNLUKLARI

| <u>TOPLAM TAŞIT HACİMLERİNE GÖRE</u> |               |          |                    |          | <u>TİCARİ TAŞIT HACİMLERİNE GÖRE</u> |               |          |                    |          |
|--------------------------------------|---------------|----------|--------------------|----------|--------------------------------------|---------------|----------|--------------------|----------|
| <u>TOPLAM TAŞIT</u>                  | <u>OTOYOL</u> |          | <u>DEVLET YOLU</u> |          | <u>TİCARİ TAŞIT</u>                  | <u>OTOYOL</u> |          | <u>DEVLET YOLU</u> |          |
| <u>HACMİ</u>                         | <u>A</u>      | <u>B</u> | <u>A</u>           | <u>B</u> | <u>HACMİ</u>                         | <u>A</u>      | <u>B</u> | <u>A</u>           | <u>B</u> |
| 1 - 250                              | 0             | 0        | 0                  | 0        | 1 - 250                              | 0             | 0        | 49                 | 131      |
| 251 - 500                            | 0             | 0        | 12                 | 421      | 251 - 500                            | 0             | 0        | 263                | 335      |
| 501 - 1000                           | 0             | 0        | 84                 | 833      | 501 - 1000                           | 0             | 0        | 348                | 671      |
| 1001 - 1500                          | 0             | 0        | 97                 | 1058     | 1001 - 1500                          | 0             | 0        | 233                | 1195     |
| 1501 - 3000                          | 0             | 0        | 235                | 2209     | 1501 - 3000                          | 0             | 0        | 483                | 2264     |
| 3001 - 5000                          | 0             | 0        | 346                | 3827     | 3001 - 5000                          | 0             | 0        | 203                | 3892     |
| 5001 - 6500                          | 0             | 0        | 118                | 5468     | 5001 - 6500                          | 0             | 0        | 126                | 5624     |
| 6501 - 10000                         | 0             | 0        | 341                | 7871     | 6501 - 10000                         | 33            | 8702     | 372                | 8159     |
| 10001 - 15000                        | 0             | 0        | 141                | 12025    | 10001 - 15000                        | 0             | 0        | 55                 | 11817    |
| 15001 - 20000                        | 0             | 0        | 335                | 16963    | 15001 - 20000                        | 17            | 17680    | 0                  | 0        |
| 20001 -                              | 58            | 54842    | 423                | 31384    | 20001 -                              | 8             | 25077    | 0                  | 0        |

A = TOPLAM YOL UZUNLUĞU (KM)

B = AĞIRLIKLI TOPLAM TAŞIT ORTALAMASI

TİCARİ TAŞIT = ORTA YÜKLÜ TİCARİ TAŞIT, OTOBÜS, KAMYON, KAMYON+RÖMORK, ÇEKİCİ+YARI RÖMORK



# 15.Bölge Müdürlüğü - KASTAMONU

K A R A D E N İ Z





# KARAYOLLARI 15.BÖLGE MÜDÜRLÜĞÜ - KASTAMONU

K A R A D E N İ Z

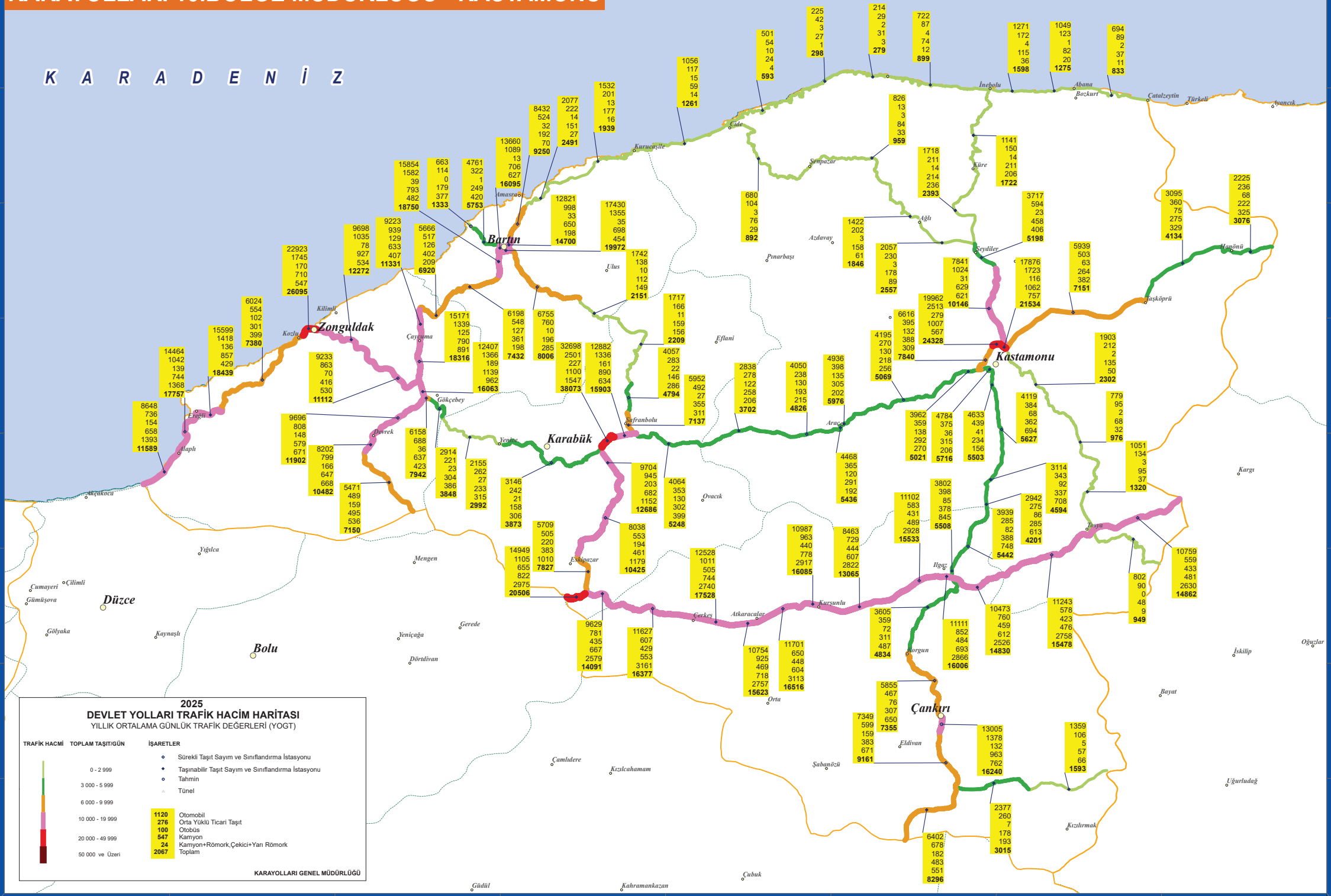

## 2025 DEVLET YOLLARI TRAFİK HACİM HARİTASI YILLIK ORTALAMA GÜNLÜK TRAFİK DEĞERLERİ (YOGT)

| TRAFİK HACMİ    | TOPLAM TAŞIT/GÜN | İŞARETLER  |
|-----------------|------------------|--|
| 0 - 2.999       |                  | • Sürekli Taşıt Sayım ve Sınıflandırma İstasyonu     |
| 3.000 - 5.999   |                  | • Taşınabilir Taşıt Sayım ve Sınıflandırma İstasyonu |
| 6.000 - 9.999   |                  | • Tahmin   |
| 10.000 - 19.999 |                  | • Tünel  |
| 20.000 - 49.999 |                  |  |
| 50.000 ve Üzeri |                  |  |

| 1120     | 276                     | 100    | 547    | 24                               | 2067   |
|----------|-------------------------|--------|--------|----------------------------------|--------|
| Otomobil | Orta Yüklü Ticari Taşıt | Otobüs | Kamyon | Kamyon+Römork,Çekici+Yarı Römork | Toplam |

KARAYOLLARI GENEL MÜDÜRLÜĞÜ



2025 YILI  
KARAYOLLARI 15. BÖLGE MÜDÜRLÜĞÜ  
DEVLET YOLLARI YILLIK ORTALAMA GÜNLÜK TRAFİK DEĞERLERİ VE HIZ BİLGİLERİ

| BL. NO | İLİ       | KKNO   | DİLİM NO | UZUNLUK KM | SAYIM TÜRÜ | TOPLAM YOGT Taşıt/Gün | OTOMOBİL       |               |                   |              | ORTA YÜKLÜ TİCARİ TAŞIT |               |                   |              | OTOBÜS         |               |                   |              | KAMYON         |               |                   |              | KMY+RÖMORK,ÇEKİCİ+YARI RÖMORK |               |                   |              | AĞIR TAŞIT (YÜK) YÜZDESİ |
|--------|-----------|--------|----------|------------|------------|-----------------------|----------------|---------------|-------------------|--------------|-------------------------|---------------|-------------------|--------------|----------------|---------------|-------------------|--------------|----------------|---------------|-------------------|--------------|-------------------------------|---------------|-------------------|--------------|--------------------------|
|        |           |        |          |            |            |                       | YOGT Taşıt/Gün | ORT.HIZ km/sa | %85'lik HIZ km/sa | HIZ İHLALİ % | YOGT Taşıt/Gün          | ORT.HIZ km/sa | %85'lik HIZ km/sa | HIZ İHLALİ % | YOGT Taşıt/Gün | ORT.HIZ km/sa | %85'lik HIZ km/sa | HIZ İHLALİ % | YOGT Taşıt/Gün | ORT.HIZ km/sa | %85'lik HIZ km/sa | HIZ İHLALİ % | YOGT Taşıt/Gün                | ORT.HIZ km/sa | %85'lik HIZ km/sa | HIZ İHLALİ % |                          |
| 15     | ZONGULDAK | 010-06 | 1        | 12         | OTSS1      | 11.589                | 8.648          | 75            | 92                | 3            | 736                     | 73            | 88                | 13           | 154            | 77            | 89                | 13           | 658            | 69            | 82                | 11           | 1.393                         | 66            | 76                | 3            | 18                       |
| 15     | ZONGULDAK | 010-06 | 2        | 13         | OTSS3      | 17.757                | 14.464         | 95            | 115               | 20           | 1.042                   | 85            | 102               | 34           | 139            | 92            | 99                | 66           | 744            | 76            | 87                | 21           | 1.368                         | 77            | 87                | 20           | 12                       |
| 15     | ZONGULDAK | 010-06 | 3        | 7          | OTSS1      | 18.439                | 15.599         | 67            | 83                | 89           | 1.418                   | 64            | 80                | 82           | 136            | 68            | 80                | 92           | 857            | 60            | 74                | 78           | 429                           | 60            | 73                | 77           | 7                        |
| 15     | ZONGULDAK | 010-06 | 4        | 34         | OTSS3      | 7.380                 | 6.024          | 72            | 83                | 0            | 554                     | 68            | 77                | 2            | 102            | 64            | 71                | 0            | 301            | 63            | 75                | 5            | 399                           | 62            | 72                | 1            | 9                        |
| 15     | ZONGULDAK | 010-06 | 5        | 5          | OTSS1      | 26.095                | 22.923         | 64            | 79                | 45           | 1.745                   | 62            | 79                | 44           | 170            | 64            | 80                | 47           | 710            | 60            | 76                | 42           | 547                           | 57            | 69                | 39           | 5                        |
| 15     | ZONGULDAK | 010-07 | 1        | 10         | OTSS3      | 18.316                | 15.171         | 91            | 108               | 12           | 1.339                   | 83            | 98                | 29           | 125            | 89            | 99                | 57           | 790            | 74            | 87                | 18           | 891                           | 76            | 87                | 17           | 9                        |
| 15     | ZONGULDAK | 010-07 | 2        | 9          | OTSS1      | 11.331                | 9.223          | 90            | 108               | 13           | 939                     | 87            | 105               | 39           | 129            | 91            | 98                | 67           | 633            | 80            | 94                | 36           | 407                           | 73            | 84                | 13           | 9                        |
| 15     | ZONGULDAK | 010-07 | 3        | 9          | OTSS1      | 6.920                 | 5.666          | 93            | 111               | 17           | 517                     | 89            | 108               | 44           | 126            | 91            | 98                | 66           | 402            | 82            | 95                | 41           | 209                           | 76            | 85                | 16           | 9                        |
| 15     | BARTIN    | 010-08 | 1        | 16         | OTSS1      | 7.432                 | 6.198          | 89            | 106               | 99           | 548                     | 84            | 102               | 98           | 127            | 89            | 96                | 100          | 361            | 80            | 93                | 99           | 198                           | 74            | 84                | 98           | 8                        |
| 15     | BARTIN    | 010-08 | 2        | 7          | OTSS1      | 18.750                | 15.854         | 78            | 97                | 95           | 1.582                   | 74            | 94                | 91           | 39             | 76            | 92                | 98           | 793            | 72            | 87                | 93           | 482                           | 70            | 83                | 96           | 7                        |
| 15     | BARTIN    | 010-08 | 3        | 3          | OTSS1      | 19.972                | 17.430         | 62            | 76                | 83           | 1.355                   | 61            | 75                | 78           | 35             | 60            | 69                | 83           | 698            | 57            | 70                | 68           | 454                           | 55            | 66                | 67           | 6                        |
| 15     | BARTIN    | 010-08 | 4        | 3          | OTSS1      | 14.700                | 12.821         | 46            | 56                | 0            | 998                     | 45            | 56                | 0            | 33             | 44            | 50                | 0            | 650            | 43            | 52                | 0            | 198                           | 41            | 50                | 0            | 6                        |
| 15     | BARTIN    | 010-08 | 5        | 9          | OTSS3      | 9.250                 | 8.432          | 77            | 92                | 97           | 524                     | 74            | 88                | 94           | 32             | 74            | 83                | 97           | 192            | 66            | 79                | 90           | 70                            | 68            | 79                | 94           | 3                        |
| 15     | BARTIN    | 010-08 | 6        | 13         | OTSS1      | 2.491                 | 2.077          | 93            | 114               | 20           | 222                     | 89            | 111               | 48           | 14             | 80            | 97                | 30           | 151            | 77            | 99                | 38           | 27                            | 61            | 85                | 16           | 7                        |
| 15     | BARTIN    | 010-08 | 7        | 27         | OTSS1      | 1.939                 | 1.532          | 89            | 109               | 98           | 201                     | 88            | 108               | 98           | 13             | 83            | 97                | 100          | 177            | 79            | 94                | 97           | 16                            | 76            | 86                | 97           | 10                       |
| 15     | BARTIN    | 010-08 | 8        | 4          | G.TRAF     | 1.261                 | 1.056          |               |                   |              | 117                     |               |                   |              | 15             |               |                   |              | 59             |               |                   |              | 14                            |               |                   |              | 6                        |
| 15     | KASTAMONU | 010-09 | 0        | 24         | OTSS1      | 1.261                 | 1.056          | 67            | 85                | 82           | 117                     | 68            | 87                | 82           | 15             | 75            | 86                | 97           | 59             | 65            | 83                | 83           | 14                            | 59            | 72                | 77           | 6                        |
| 15     | KASTAMONU | 010-10 | 1        | 37         | OTSS1      | 593                   | 501            | 64            | 77                | 88           | 54                      | 64            | 79                | 86           | 10             | 59            | 68                | 88           | 24             | 57            | 68                | 75           | 4                             | 54            |                   | 60           | 5                        |
| 15     | KASTAMONU | 010-10 | 2        | 19         | OTSS1      | 298                   | 225            | 51            | 61                | 57           | 42                      | 51            | 61                | 54           | 3              | 42            |                   | 15           | 27             | 47            | 57                | 41           | 1                             | 38            |                   | 7            | 9                        |
| 15     | KASTAMONU | 010-10 | 3        | 13         | OTSS1      | 279                   | 214            | 51            | 60                | 58           | 29                      | 50            | 60                | 49           | 2              | 45            |                   | 20           | 31             | 48            | 56                | 44           | 3                             | 42            |                   | 19           | 12                       |
| 15     | KASTAMONU | 010-10 | 4        | 32         | OTSS1      | 899                   | 722            | 58            | 67                | 83           | 87                      | 58            | 67                | 84           | 4              | 50            |                   | 52           | 74             | 55            | 63                | 76           | 12                            | 51            | 60                | 58           | 10                       |
| 15     | KASTAMONU | 010-11 | 1        | 12         | OTSS1      | 1.598                 | 1.271          | 74            | 88                | 97           | 172                     | 74            | 87                | 97           | 4              | 66            |                   | 96           | 115            | 69            | 82                | 94           | 36                            | 67            | 76                | 96           | 9                        |
| 15     | KASTAMONU | 010-11 | 2        | 10         | OTSS1      | 1.275                 | 1.049          | 73            | 86                | 10           | 123                     | 74            | 87                | 28           | 1              | 61            |                   | 0            | 82             | 70            | 82                | 19           | 20                            | 65            | 74                | 4            | 8                        |
| 15     | KASTAMONU | 010-11 | 3        | 23         | OTSS1      | 833                   | 694            | 65            | 80                | 4            | 89                      | 67            | 81                | 17           | 2              | 55            |                   | 0            | 37             | 61            | 75                | 7            | 11                            | 58            | 68                | 1            | 6                        |
| 15     | KARABÜK   | 030-01 | 1        | 4          | OTSS1      | 38.073                | 32.698         | 73            | 85                | 97           | 2.501                   | 69            | 83                | 96           | 227            | 69            | 79                | 98           | 1.100          | 66            | 79                | 94           | 1.547                         | 66            | 76                | 95           | 7                        |
| 15     | KARABÜK   | 030-01 | 2        | 6          | OTSS1      | 15.903                | 12.882         | 72            | 85                | 73           | 1.336                   | 67            | 80                | 71           | 161            | 72            | 86                | 75           | 890            | 65            | 76                | 71           | 634                           | 66            | 76                | 72           | 10                       |
| 15     | KARABÜK   | 030-01 | 3        | 20         | OTSS1      | 5.248                 | 4.064          | 100           | 117               | 26           | 353                     | 93            | 113               | 54           | 130            | 92            | 98                | 70           | 302            | 80            | 97                | 40           | 399                           | 75            | 87                | 21           | 13                       |
| 15     | KASTAMONU | 030-02 | 1        | 19         | OTSS1      | 3.702                 | 2.838          | 104           | 124               | 35           | 278                     | 96            | 117               | 59           | 122            | 93            | 98                | 76           | 258            | 84            | 100               | 45           | 206                           | 78            | 86                | 21           | 13                       |
| 15     | KASTAMONU | 030-02 | 2        | 16         | OTSS3      | 4.826                 | 4.050          | 108           | 127               | 42           | 238                     | 95            | 114               | 57           | 130            | 95            | 100               | 86           | 193            | 82            | 90                | 40           | 215                           | 82            | 89                | 35           | 8                        |
| 15     | KASTAMONU | 030-03 | 1        | 2          | OTSS1      | 5.436                 | 4.468          | 73            | 89                | 91           | 365                     | 71            | 88                | 89           | 120            | 74            | 84                | 98           | 291            | 62            | 79                | 77           | 192                           | 60            | 75                | 77           | 9                        |
| 15     | KASTAMONU | 030-03 | 2        | 1          | OTSS1      | 5.976                 | 4.936          | 70            | 85                | 71           | 398                     | 69            | 85                | 73           | 135            | 68            | 78                | 75           | 305            | 62            | 77                | 62           | 202                           | 61            | 75                | 60           | 8                        |
| 15     | KASTAMONU | 030-03 | 3        | 34         | OTSS3      | 5.069                 | 4.195          | 110           | 130               | 47           | 270                     | 97            | 118               | 62           | 130            | 95            | 100               | 84           | 218            | 83            | 95                | 53           | 256                           | 88            | 98                | 64           | 9                        |
| 15     | KASTAMONU | 030-03 | 4        | 5          | OTSS1      | 5.021                 | 3.962          | 94            | 114               | 21           | 359                     | 88            | 109               | 45           | 138            | 84            | 95                | 36           | 292            | 72            | 92                | 25           | 270                           | 66            | 81                | 7            | 11                       |

2025 YILI  
KARAYOLLARI 15. BÖLGE MÜDÜRLÜĞÜ  
DEVLET YOLLARI YILLIK ORTALAMA GÜNLÜK TRAFİK DEĞERLERİ VE HIZ BİLGİLERİ

| BL. NO | İLİ       | KKNO   | DİLİM NO | UZUNLUK KM | SAYIM TÜRÜ | TOPLAM YOGT Taşıt/Gün | OTOMOBİL       |               |                   |              | ORTA YÜKLÜ TİCARİ TAŞIT |               |                   |              | OTOBÜS         |               |                   |              | KAMYON         |               |                   |              | KMY+RÖMORK,ÇEKİCİ+YARI RÖMORK |               |                   |              | AĞIR TAŞIT (YÜK) YÜZDESİ |
|--------|-----------|--------|----------|------------|------------|-----------------------|----------------|---------------|-------------------|--------------|-------------------------|---------------|-------------------|--------------|----------------|---------------|-------------------|--------------|----------------|---------------|-------------------|--------------|-------------------------------|---------------|-------------------|--------------|--------------------------|
|        |           |        |          |            |            |                       | YOGT Taşıt/Gün | ORT.HIZ km/sa | %85'lik HIZ km/sa | HIZ İHLALİ % | YOGT Taşıt/Gün          | ORT.HIZ km/sa | %85'lik HIZ km/sa | HIZ İHLALİ % | YOGT Taşıt/Gün | ORT.HIZ km/sa | %85'lik HIZ km/sa | HIZ İHLALİ % | YOGT Taşıt/Gün | ORT.HIZ km/sa | %85'lik HIZ km/sa | HIZ İHLALİ % | YOGT Taşıt/Gün                | ORT.HIZ km/sa | %85'lik HIZ km/sa | HIZ İHLALİ % |                          |
| 15     | KASTAMONU | 030-04 | 1        | 1          | OTSS1      | 21.534                | 17.876         | 60            | 72                | 80           | 1.723                   | 58            | 70                | 74           | 116            | 54            | 64                | 71           | 1.062          | 54            | 66                | 65           | 757                           | 51            | 62                | 55           | 8                        |
| 15     | KASTAMONU | 030-04 | 2        | 40         | OTSS3      | 7.151                 | 5.939          | 100           | 118               | 27           | 503                     | 87            | 104               | 43           | 63             | 94            | 99                | 78           | 264            | 75            | 89                | 27           | 382                           | 80            | 88                | 23           | 9                        |
| 15     | KASTAMONU | 030-05 | 1        | 27         | OTSS1      | 4.134                 | 3.095          | 102           | 122               | 33           | 360                     | 96            | 117               | 59           | 75             | 89            | 97                | 63           | 275            | 84            | 100               | 48           | 329                           | 78            | 86                | 22           | 15                       |
| 15     | KASTAMONU | 030-05 | 2        | 12         | OTSS1      | 3.076                 | 2.225          | 95            | 112               | 18           | 236                     | 90            | 109               | 50           | 68             | 90            | 97                | 57           | 222            | 81            | 95                | 36           | 325                           | 76            | 84                | 13           | 18                       |
| 15     | ZONGULDAK | 030-11 | 1        | 1          | OTSS1      | 7.942                 | 6.158          | 73            | 87                | 96           | 688                     | 71            | 86                | 94           | 36             | 71            | 83                | 98           | 637            | 66            | 78                | 92           | 423                           | 66            | 76                | 95           | 13                       |
| 15     | ZONGULDAK | 030-11 | 2        | 8          | OTSS3      | 3.848                 | 2.914          | 83            | 98                | 28           | 221                     | 78            | 93                | 40           | 23             | 84            | 95                | 62           | 304            | 71            | 83                | 19           | 386                           | 75            | 84                | 28           | 18                       |
| 15     | KARABÜK   | 030-12 | 1        | 20         | OTSS1      | 2.992                 | 2.155          | 83            | 98                | 30           | 262                     | 81            | 95                | 49           | 27             | 77            | 89                | 36           | 233            | 74            | 87                | 30           | 315                           | 72            | 80                | 15           | 18                       |
| 15     | KARABÜK   | 030-12 | 2        | 32         | OTSS3      | 3.873                 | 3.146          | 79            | 93                | 18           | 242                     | 72            | 86                | 26           | 21             | 75            | 85                | 29           | 158            | 60            | 73                | 5            | 306                           | 60            | 73                | 6            | 12                       |
| 15     | KARABÜK   | 100-13 | 1        | 5          | OTSS1      | 20.506                | 14.949         | 90            | 107               | 11           | 1.105                   | 82            | 102               | 36           | 655            | 82            | 93                | 23           | 822            | 70            | 88                | 21           | 2.975                         | 62            | 77                | 6            | 19                       |
| 15     | KARABÜK   | 100-13 | 2        | 9          | OTSS1      | 14.091                | 9.629          | 99            | 114               | 23           | 781                     | 93            | 110               | 55           | 435            | 92            | 98                | 72           | 667            | 84            | 96                | 44           | 2.579                         | 78            | 86                | 20           | 23                       |
| 15     | ÇANKIRI   | 100-14 | 1        | 23         | OTSS3      | 16.377                | 11.627         | 106           | 122               | 37           | 607                     | 92            | 108               | 50           | 429            | 94            | 99                | 78           | 553            | 83            | 92                | 37           | 3.161                         | 81            | 88                | 25           | 23                       |
| 15     | ÇANKIRI   | 100-14 | 2        | 10         | OTSS1      | 17.528                | 12.528         | 104           | 121               | 34           | 1.011                   | 98            | 119               | 61           | 505            | 94            | 99                | 83           | 744            | 87            | 102               | 51           | 2.740                         | 79            | 86                | 19           | 20                       |
| 15     | ÇANKIRI   | 100-14 | 3        | 6          | OTSS1      | 15.623                | 10.754         | 102           | 118               | 30           | 925                     | 96            | 115               | 59           | 469            | 94            | 99                | 82           | 718            | 86            | 99                | 49           | 2.757                         | 79            | 86                | 18           | 22                       |
| 15     | ÇANKIRI   | 100-14 | 4        | 14         | OTSS3      | 16.516                | 11.701         | 107           | 125               | 40           | 650                     | 94            | 111               | 54           | 448            | 95            | 100               | 83           | 604            | 91            | 113               | 51           | 3.113                         | 82            | 88                | 28           | 23                       |
| 15     | ÇANKIRI   | 100-14 | 5        | 3          | OTSS1      | 16.085                | 10.987         | 92            | 108               | 55           | 963                     | 88            | 104               | 69           | 440            | 90            | 97                | 76           | 778            | 79            | 92                | 63           | 2.917                         | 75            | 83                | 54           | 23                       |
| 15     | ÇANKIRI   | 100-14 | 6        | 21         | OTSS1      | 13.065                | 8.463          | 107           | 123               | 40           | 729                     | 99            | 118               | 66           | 444            | 94            | 99                | 84           | 607            | 87            | 101               | 52           | 2.822                         | 80            | 87                | 22           | 26                       |
| 15     | ÇANKIRI   | 100-14 | 7        | 12         | OTSS3      | 15.533                | 11.102         | 98            | 114               | 20           | 583                     | 87            | 101               | 36           | 431            | 93            | 99                | 73           | 489            | 79            | 89                | 25           | 2.928                         | 76            | 84                | 12           | 22                       |
| 15     | ÇANKIRI   | 100-14 | 8        | 2          | OTSS1      | 16.006                | 11.111         | 82            | 97                | 75           | 852                     | 74            | 87                | 76           | 484            | 78            | 87                | 74           | 693            | 69            | 79                | 73           | 2.866                         | 68            | 76                | 73           | 22                       |
| 15     | ÇANKIRI   | 100-14 | 9        | 15         | OTSS1      | 14.830                | 10.473         | 82            | 97                | 2            | 760                     | 75            | 89                | 13           | 459            | 82            | 91                | 17           | 612            | 70            | 81                | 7            | 2.526                         | 67            | 75                | 1            | 21                       |
| 15     | KASTAMONU | 100-15 | 1        | 26         | OTSS3      | 15.478                | 11.243         | 103           | 118               | 30           | 578                     | 88            | 102               | 42           | 423            | 94            | 99                | 79           | 476            | 81            | 90                | 33           | 2.758                         | 79            | 87                | 19           | 21                       |
| 15     | KASTAMONU | 100-15 | 2        | 24         | OTSS3      | 14.862                | 10.759         | 104           | 119               | 31           | 559                     | 90            | 104               | 44           | 433            | 93            | 98                | 75           | 481            | 81            | 91                | 33           | 2.630                         | 79            | 86                | 18           | 21                       |
| 15     | ÇANKIRI   | 180-01 | 1        | 20         | OTSS1      | 3.015                 | 2.377          | 102           | 120               | 99           | 260                     | 96            | 116               | 99           | 7              | 87            |                   | 99           | 178            | 84            | 102               | 95           | 193                           | 77            | 89                | 96           | 12                       |
| 15     | ÇANKIRI   | 180-01 | 2        | 22         | OTSS1      | 1.593                 | 1.359          | 95            | 111               | 62           | 106                     | 90            | 108               | 70           | 5              | 79            |                   | 56           | 57             | 80            | 95                | 49           | 66                            | 71            | 81                | 19           | 8                        |
| 15     | ZONGULDAK | 750-01 | 1        | 20         | OTSS1      | 12.272                | 9.698          | 90            | 106               | 10           | 1.035                   | 85            | 103               | 37           | 78             | 86            | 97                | 39           | 927            | 77            | 91                | 33           | 534                           | 71            | 84                | 13           | 12                       |
| 15     | ZONGULDAK | 750-01 | 2        | 15         | OTSS3      | 11.112                | 9.233          | 94            | 112               | 16           | 863                     | 85            | 98                | 34           | 70             | 92            | 100               | 66           | 416            | 74            | 87                | 18           | 530                           | 75            | 86                | 16           | 9                        |
| 15     | ZONGULDAK | 750-01 | 3        | 4          | OTSS1      | 16.063                | 12.407         | 87            | 105               | 99           | 1.366                   | 83            | 102               | 99           | 189            | 88            | 98                | 100          | 1.139          | 75            | 89                | 98           | 962                           | 71            | 82                | 97           | 13                       |
| 15     | ZONGULDAK | 750-01 | 4        | 16         | OTSS3      | 11.902                | 9.696          | 83            | 103               | 8            | 808                     | 77            | 93                | 18           | 148            | 84            | 99                | 44           | 579            | 71            | 85                | 14           | 671                           | 72            | 83                | 12           | 11                       |
| 15     | ZONGULDAK | 750-01 | 5        | 5          | OTSS1      | 10.482                | 8.202          | 89            | 107               | 55           | 799                     | 85            | 104               | 67           | 166            | 90            | 99                | 81           | 647            | 77            | 90                | 62           | 668                           | 73            | 84                | 55           | 13                       |
| 15     | ZONGULDAK | 750-01 | 6        | 22         | OTSS1      | 7.150                 | 5.471          | 92            | 110               | 98           | 489                     | 84            | 104               | 95           | 159            | 88            | 98                | 98           | 495            | 77            | 91                | 95           | 536                           | 73            | 84                | 97           | 14                       |
| 15     | BARTIN    | 755-01 | 1        | 24         | OTSS3      | 8.006                 | 6.755          | 86            | 104               | 9            | 760                     | 79            | 94                | 21           | 10             | 81            | 93                | 23           | 196            | 74            | 87                | 20           | 285                           | 74            | 85                | 14           | 6                        |
| 15     | BARTIN    | 755-01 | 2        | 11         | OTSS1      | 2.151                 | 1.742          | 81            | 95                | 24           | 138                     | 80            | 97                | 47           | 10             | 72            | 80                | 17           | 112            | 76            | 89                | 37           | 149                           | 72            | 83                | 24           | 12                       |
| 15     | KARABÜK   | 755-02 | 1        | 28         | OTSS1      | 2.209                 | 1.717          | 65            | 75                | 1            | 166                     | 64            | 75                | 6            | 11             | 56            | 62                | 0            | 159            | 59            | 70                | 2            | 156                           | 56            | 66                | 0            | 14                       |
| 15     | KARABÜK   | 755-02 | 2        | 8          | OTSS3      | 4.794                 | 4.057          | 90            | 107               | 90           | 283                     | 83            | 100               | 78           | 22             | 76            | 87                | 70           | 146            | 69            | 87                | 50           | 286                           | 72            | 87                | 60           | 9                        |

2025 YILI  
KARAYOLLARI 15. BÖLGE MÜDÜRLÜĞÜ  
DEVLET YOLLARI YILLIK ORTALAMA GÜNLÜK TRAFİK DEĞERLERİ VE HIZ BİLGİLERİ

| BL. NO | İLİ       | KKNO   | DİLİM NO | UZUNLUK KM | SAYIM TÜRÜ | TOPLAM YOGT Taşıt/Gün | OTOMOBİL       |               |                   |              | ORTA YÜKLÜ TİCARİ TAŞIT |               |                   |              | OTOBÜS         |               |                   |              | KAMYON         |               |                   |              | KMY+RÖMORK,ÇEKİCİ+YARI RÖMORK |               |                   |              | AĞIR TAŞIT (YÜK) YÜZDESİ |
|--------|-----------|--------|----------|------------|------------|-----------------------|----------------|---------------|-------------------|--------------|-------------------------|---------------|-------------------|--------------|----------------|---------------|-------------------|--------------|----------------|---------------|-------------------|--------------|-------------------------------|---------------|-------------------|--------------|--------------------------|
|        |           |        |          |            |            |                       | YOGT Taşıt/Gün | ORT.HIZ km/sa | %85'lik HIZ km/sa | HIZ İHLALİ % | YOGT Taşıt/Gün          | ORT.HIZ km/sa | %85'lik HIZ km/sa | HIZ İHLALİ % | YOGT Taşıt/Gün | ORT.HIZ km/sa | %85'lik HIZ km/sa | HIZ İHLALİ % | YOGT Taşıt/Gün | ORT.HIZ km/sa | %85'lik HIZ km/sa | HIZ İHLALİ % | YOGT Taşıt/Gün                | ORT.HIZ km/sa | %85'lik HIZ km/sa | HIZ İHLALİ % |                          |
| 15     | KARABÜK   | 755-02 | 3        | 6          | OTSS1      | 7.137                 | 5.952          | 77            | 93                | 96           | 492                     | 74            | 92                | 94           | 27             | 71            | 81                | 98           | 355            | 70            | 86                | 89           | 311                           | 64            | 78                | 86           | 9                        |
| 15     | KARABÜK   | 755-03 | 1        | 10         | OTSS1      | 12.686                | 9.704          | 92            | 109               | 57           | 945                     | 87            | 105               | 69           | 203            | 91            | 98                | 82           | 682            | 80            | 95                | 67           | 1.152                         | 76            | 86                | 59           | 14                       |
| 15     | KARABÜK   | 755-03 | 2        | 25         | OTSS3      | 10.425                | 8.038          | 97            | 113               | 19           | 553                     | 89            | 105               | 45           | 194            | 95            | 100               | 80           | 461            | 79            | 89                | 32           | 1.179                         | 80            | 89                | 29           | 16                       |
| 15     | KARABÜK   | 755-03 | 3        | 12         | OTSS1      | 7.827                 | 5.709          | 103           | 122               | 35           | 505                     | 95            | 116               | 59           | 220            | 93            | 99                | 74           | 383            | 82            | 102               | 45           | 1.010                         | 73            | 87                | 23           | 18                       |
| 15     | BARTIN    | 755-05 | 1        | 2          | TAHMİN     | 1.333                 | 663            |               |                   |              | 114                     |               |                   |              | 0              |               |                   |              | 179            |               |                   |              | 377                           |               |                   |              | 42                       |
| 15     | BARTIN    | 755-05 | 2        | 9          | OTSS1      | 5.753                 | 4.761          | 77            | 92                | 17           | 322                     | 76            | 92                | 34           | 1              | 80            |                   | 33           | 249            | 69            | 81                | 16           | 420                           | 70            | 80                | 16           | 12                       |
| 15     | BARTIN    | 755-05 | 3        | 1          | OTSS1      | 16.095                | 13.660         | 58            | 71                | 55           | 1.089                   | 56            | 70                | 51           | 13             | 48            | 61                | 29           | 706            | 53            | 65                | 44           | 627                           | 52            | 63                | 43           | 8                        |
| 15     | KASTAMONU | 759-01 | 1        | 37         | OTSS1      | 892                   | 680            | 74            | 87                | 96           | 104                     | 74            | 89                | 96           | 3              | 64            |                   | 89           | 76             | 68            | 82                | 90           | 29                            | 60            | 70                | 87           | 12                       |
| 15     | KASTAMONU | 759-01 | 2        | 40         | OTSS1      | 959                   | 826            | 75            | 92                | 19           | 13                      | 74            | 93                | 39           | 3              | 70            |                   | 21           | 84             | 70            | 86                | 27           | 33                            | 61            | 75                | 7            | 12                       |
| 15     | KASTAMONU | 759-01 | 3        | 6          | OTSS1      | 1.846                 | 1.422          | 84            | 105               | 38           | 202                     | 84            | 105               | 58           | 3              | 82            |                   | 53           | 158            | 77            | 93                | 45           | 61                            | 73            | 85                | 34           | 12                       |
| 15     | KASTAMONU | 759-02 | 0        | 16         | OTSS1      | 2.557                 | 2.057          | 86            | 102               | 38           | 230                     | 84            | 101               | 60           | 3              | 78            |                   | 45           | 178            | 78            | 91                | 45           | 89                            | 72            | 83                | 25           | 10                       |
| 15     | KASTAMONU | 765-01 | 1        | 32         | OTSS1      | 1.722                 | 1.141          | 78            | 93                | 19           | 150                     | 74            | 91                | 37           | 14             | 69            | 82                | 18           | 211            | 66            | 81                | 16           | 206                           | 69            | 80                | 15           | 24                       |
| 15     | KASTAMONU | 765-01 | 2        | 25         | OTSS1      | 2.393                 | 1.718          | 92            | 109               | 52           | 211                     | 90            | 108               | 70           | 14             | 86            | 98                | 71           | 214            | 84            | 97                | 64           | 236                           | 77            | 85                | 46           | 19                       |
| 15     | KASTAMONU | 765-01 | 3        | 8          | OTSS1      | 5.198                 | 3.717          | 99            | 118               | 26           | 594                     | 95            | 116               | 56           | 23             | 90            | 98                | 58           | 458            | 86            | 99                | 50           | 406                           | 79            | 86                | 22           | 17                       |
| 15     | KASTAMONU | 765-02 | 1        | 22         | OTSS3      | 10.146                | 7.841          | 98            | 116               | 23           | 1.024                   | 92            | 107               | 55           | 31             | 93            | 101               | 68           | 629            | 78            | 88                | 26           | 621                           | 78            | 87                | 20           | 12                       |
| 15     | KASTAMONU | 765-02 | 2        | 2          | OTSS1      | 24.328                | 19.962         | 69            | 85                | 90           | 2.513                   | 63            | 80                | 78           | 279            | 68            | 79                | 93           | 1.007          | 63            | 78                | 82           | 567                           | 63            | 76                | 85           | 6                        |
| 15     | KASTAMONU | 765-02 | 3        | 8          | OTSS3      | 7.840                 | 6.616          | 103           | 124               | 35           | 395                     | 91            | 110               | 50           | 132            | 94            | 99                | 77           | 388            | 76            | 88                | 25           | 309                           | 79            | 89                | 29           | 9                        |
| 15     | KASTAMONU | 765-02 | 4        | 5          | OTSS1      | 5.716                 | 4.784          | 94            | 114               | 20           | 375                     | 90            | 112               | 50           | 36             | 89            | 96                | 55           | 315            | 76            | 90                | 25           | 206                           | 74            | 84                | 13           | 9                        |
| 15     | KASTAMONU | 765-02 | 5        | 6          | OTSS1      | 5.503                 | 4.633          | 86            | 109               | 13           | 439                     | 83            | 106               | 36           | 41             | 78            | 93                | 23           | 234            | 72            | 96                | 28           | 156                           | 54            | 79                | 7            | 7                        |
| 15     | KASTAMONU | 765-02 | 6        | 17         | OTSS3      | 5.627                 | 4.119          | 97            | 116               | 22           | 384                     | 80            | 102               | 32           | 68             | 92            | 99                | 72           | 362            | 73            | 86                | 18           | 694                           | 76            | 87                | 18           | 19                       |
| 15     | KASTAMONU | 765-02 | 7        | 10         | OTSS1      | 4.594                 | 3.114          | 96            | 113               | 19           | 343                     | 91            | 110               | 51           | 92             | 88            | 97                | 50           | 337            | 81            | 95                | 36           | 708                           | 75            | 85                | 14           | 23                       |
| 15     | KASTAMONU | 765-02 | 8        | 4          | OTSS1      | 4.201                 | 2.942          | 86            | 105               | 75           | 275                     | 80            | 101               | 75           | 86             | 82            | 94                | 78           | 285            | 68            | 87                | 67           | 613                           | 60            | 79                | 50           | 21                       |
| 15     | ÇANKIRI   | 765-03 | 1        | 6          | G.TRAF     | 4.201                 | 2.942          |               |                   |              | 275                     |               |                   |              | 86             |               |                   |              | 285            |               |                   |              | 613                           |               |                   |              | 21                       |
| 15     | ÇANKIRI   | 765-03 | 2        | 13         | OTSS3      | 5.442                 | 3.939          | 111           | 132               | 49           | 285                     | 96            | 116               | 58           | 82             | 97            | 100               | 91           | 388            | 87            | 96                | 42           | 748                           | 82            | 89                | 37           | 21                       |
| 15     | ÇANKIRI   | 765-03 | 3        | 2          | OTSS1      | 5.508                 | 3.802          | 99            | 117               | 26           | 398                     | 90            | 110               | 50           | 85             | 88            | 97                | 54           | 378            | 76            | 94                | 34           | 845                           | 73            | 85                | 16           | 22                       |
| 15     | ÇANKIRI   | 765-04 | 1        | 26         | OTSS1      | 4.834                 | 3.605          | 100           | 117               | 26           | 359                     | 94            | 113               | 58           | 72             | 90            | 97                | 61           | 311            | 81            | 100               | 41           | 487                           | 73            | 85                | 16           | 17                       |
| 15     | ÇANKIRI   | 765-04 | 2        | 21         | OTSS3      | 7.355                 | 5.855          | 98            | 116               | 23           | 467                     | 87            | 104               | 42           | 76             | 91            | 98                | 64           | 307            | 77            | 88                | 26           | 650                           | 78            | 87                | 21           | 13                       |
| 15     | ÇANKIRI   | 765-04 | 3        | 4          | TAHMİN     | 16.240                | 13.005         |               |                   |              | 1.378                   |               |                   |              | 132            |               |                   |              | 963            |               |                   |              | 762                           |               |                   |              | 11                       |
| 15     | ÇANKIRI   | 765-05 | 1        | 16         | OTSS3      | 9.161                 | 7.349          | 104           | 122               | 32           | 599                     | 90            | 107               | 43           | 159            | 86            | 96                | 35           | 383            | 80            | 91                | 36           | 671                           | 81            | 90                | 33           | 12                       |
| 15     | ÇANKIRI   | 765-05 | 2        | 22         | OTSS1      | 8.296                 | 6.402          | 101           | 118               | 29           | 678                     | 93            | 113               | 53           | 182            | 89            | 97                | 51           | 483            | 83            | 97                | 42           | 551                           | 76            | 85                | 15           | 12                       |
| 15     | KASTAMONU | 775-01 | 1        | 27         | OTSS1      | 2.302                 | 1.903          | 74            | 90                | 16           | 212                     | 74            | 90                | 35           | 2              | 70            |                   | 21           | 135            | 65            | 82                | 20           | 50                            | 59            | 76                | 6            | 8                        |
| 15     | KASTAMONU | 775-01 | 2        | 14         | OTSS1      | 976                   | 779            | 83            | 97                | 30           | 95                      | 83            | 98                | 59           | 2              | 74            |                   | 39           | 68             | 74            | 91                | 37           | 32                            | 67            | 79                | 13           | 10                       |
| 15     | KASTAMONU | 775-01 | 3        | 24         | OTSS1      | 1.320                 | 1.051          | 77            | 94                | 22           | 134                     | 76            | 94                | 43           | 3              | 67            |                   | 23           | 95             | 68            | 88                | 30           | 37                            | 59            | 76                | 9            | 10                       |
| 15     | KASTAMONU | 775-02 | 0        | 31         | OTSS1      | 949                   | 802            | 59            | 72                | 79           | 90                      | 58            | 71                | 78           | 0              |               |                   |              | 48             | 47            | 63                | 48           | 9                             | 44            |                   | 27           | 6                        |

**2025 YILI**  
**KARAYOLLARI 15. BÖLGE MÜDÜRLÜĞÜ**  
**YILLIK TAŞIT-KM, YOLCU-KM VE TON-KM DEĞERLERİ**

| <b><u>TAŞIT KİLOMETRE DEĞERLERİ (BİN)</u></b> |           |
|---|-----------|
| <b><u>DEVLET YOLU</u></b>                     |           |
| OTOMOBİL-KM                                   | 2.702.282 |
| ORTA YÜKLÜ TİCARİ TAŞIT-KM                    | 230.393   |
| OTOBÜS-KM                                     | 56.263    |
| KAMYON-KM                                     | 168.118   |
| KAMYON+RÖMORK,ÇEKİCİ+YARI RÖMORK-KM           | 329.972   |
| <b><u>TAŞIT-KM, YOLCU-KM VE TON-KM</u></b>    |           |
| <b><u>DEĞERLERİ (BİN)</u></b>                 |           |
| <b><u>DEVLET YOLU</u></b>                     |           |
| TAŞIT-KM                                      | 3.487.028 |
| YOLCU-KM                                      | 8.978.829 |
| TON-KM  | 6.697.714 |
| <b><u>TÜRKİYE GENELİNE ORANI</u></b>          |           |
| <b><u>DEVLET YOLU</u></b>                     |           |
| TAŞIT-KM                                      | 3%        |
| YOLCU-KM                                      | 3%        |
| TON-KM  | 3%        |

2025 YILI  
KARAYOLLARI 15. BÖLGE MÜDÜRLÜĞÜ  
TAŞIT HACİMLERİNE GÖRE DEVLET YOLLARI UZUNLUKLARI

| <u>TOPLAM TAŞIT HACİMLERİNE GÖRE</u> |                                 |  | <u>TİCARİ TAŞIT HACİMLERİNE GÖRE</u> |                                 |  |
|--------------------------------------|---------------------------------|--|--------------------------------------|---------------------------------|--|
| <u>TOPLAM TAŞIT HACMİ</u>            | <u>TOPLAM YOL UZUNLUĞU (KM)</u> | <u>AĞIRLIKLI TOPLAM TAŞIT ORTALAMASI</u> | <u>TİCARİ TAŞIT HACMİ</u>            | <u>TOPLAM YOL UZUNLUĞU (KM)</u> | <u>AĞIRLIKLI TİCARİ TAŞIT ORTALAMASI</u> |
| 1 - 250                              | 0                               | 0  | 1 - 250                              | 306                             | 157                                      |
| 251 - 500                            | 32                              | 290                                      | 251 - 500                            | 164                             | 405                                      |
| 501 - 1000                           | 214                             | 861                                      | 501 - 1000                           | 259                             | 771                                      |
| 1001 - 1500                          | 64                              | 1288                                     | 1001 - 1500                          | 265                             | 1258                                     |
| 1501 - 3000                          | 239                             | 2148                                     | 1501 - 3000                          | 260                             | 2154                                     |
| 3001 - 5000                          | 188                             | 4059                                     | 3001 - 5000                          | 207                             | 4240                                     |
| 5001 - 6500                          | 122                             | 5341                                     | 5001 - 6500                          | 12                              | 5382                                     |
| 6501 - 10000                         | 240                             | 7674                                     | 6501 - 10000                         | 0                               | 0  |
| 10001 - 15000                        | 206                             | 12287                                    | 10001 - 15000                        | 0                               | 0  |
| 15001 - 20000                        | 151                             | 16695                                    | 15001 - 20000                        | 0                               | 0  |
| 20001 -                              | 17                              | 26793                                    | 20001 -                              | 0                               | 0  |

TİCARİ TAŞIT = ORTA YÜKLÜ TİCARİ TAŞIT, OTOBÜS, KAMYON, KAMYON+RÖMORK, ÇEKİCİ+YARI RÖMORK



# 16.Bölge Müdürlüğü - SİVAS

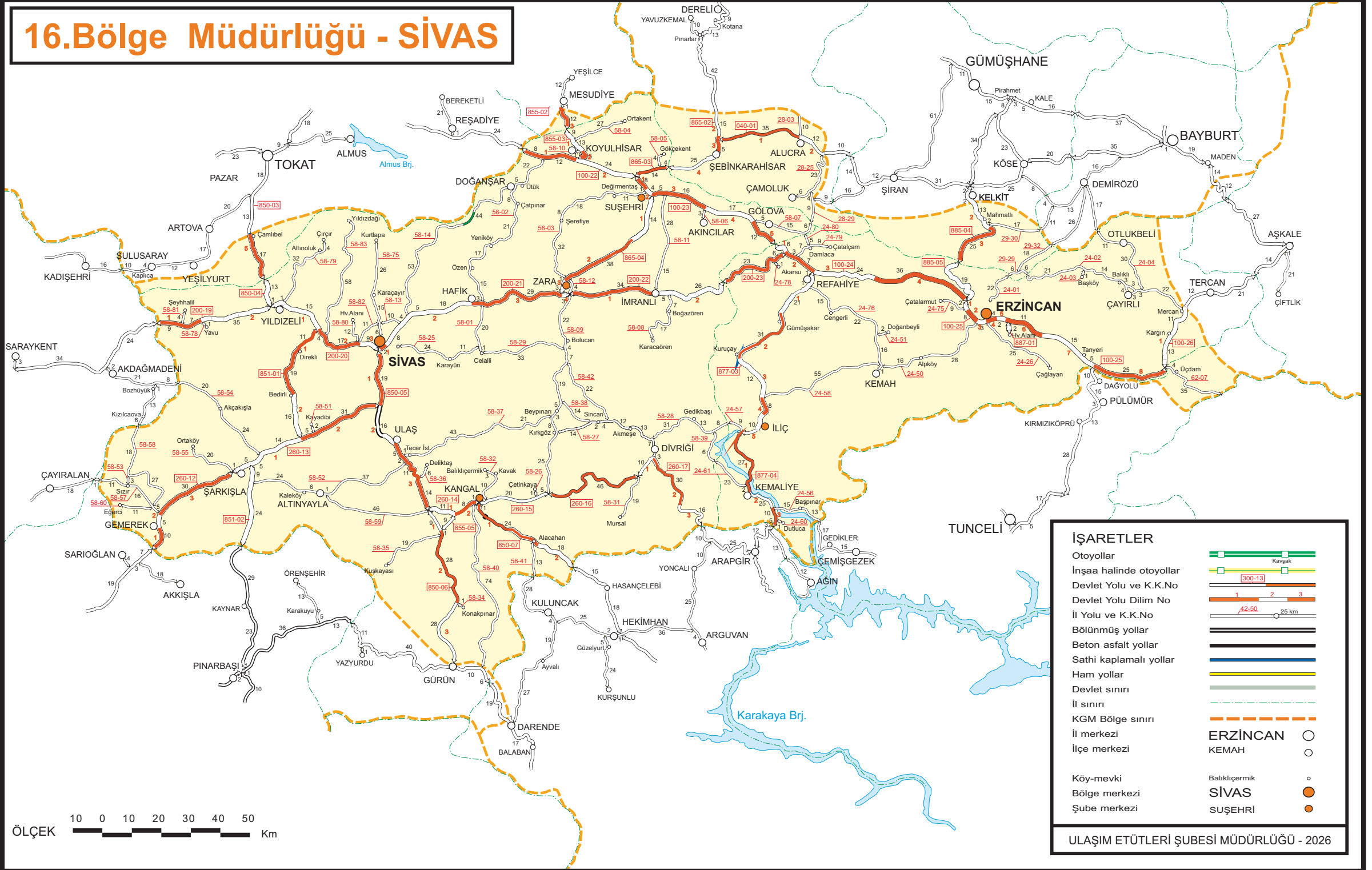



# KARAYOLLARI 16.BÖLGE MÜDÜRLÜĞÜ - SİVAS

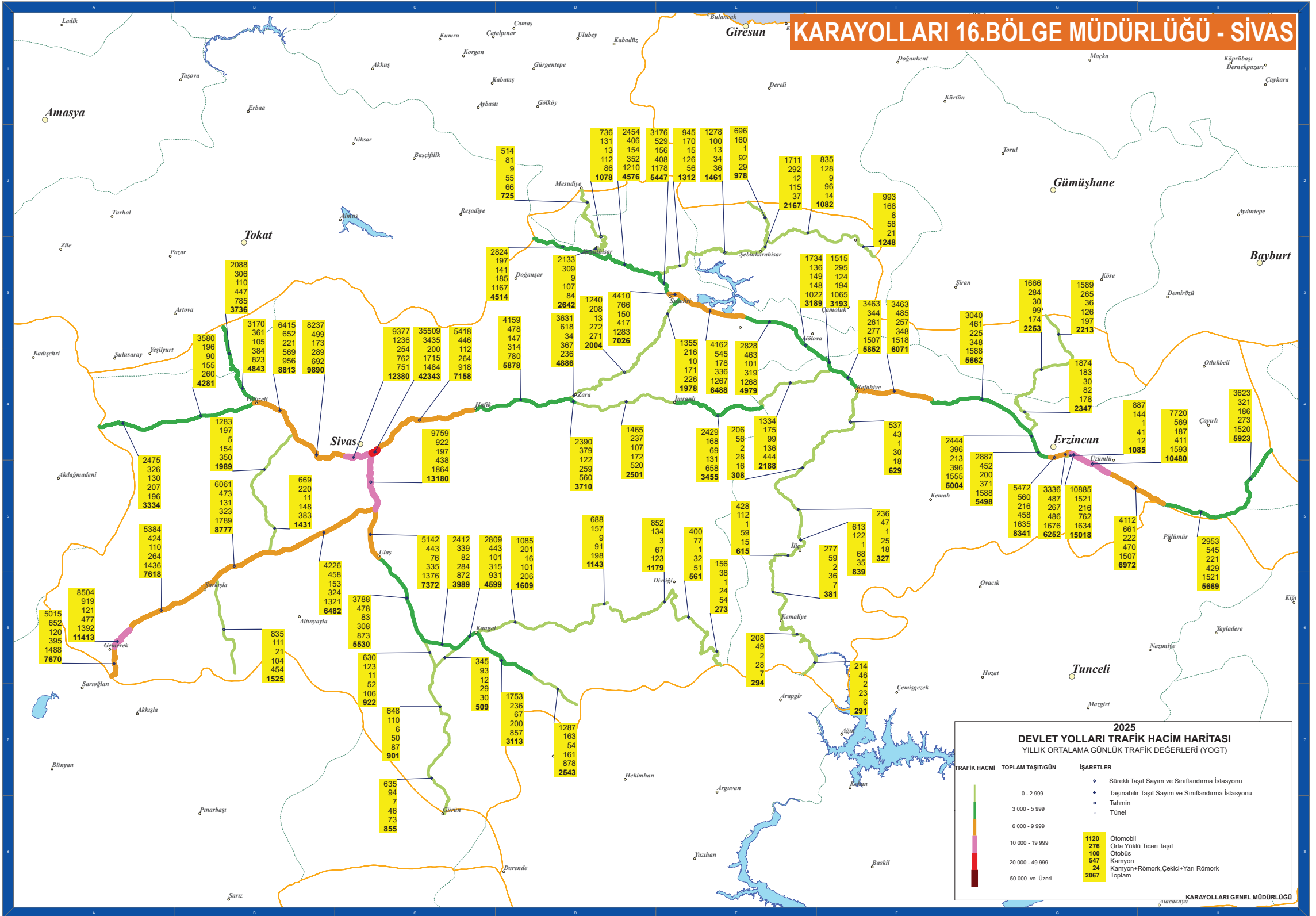

**2025 DEVLET YOLLARI TRAFİK HACİM HARİTASI**  
YILLIK ORTALAMA GÜNLÜK TRAFİK DEĞERLERİ (YOGT)

| TRAFİK HACMİ    | TOPLAM TAŞIT/GÜN | İŞARETLER  |
|-----------------|------------------|--|
| 0 - 2 999       |                  | • Sürekli Taşıt Sayım ve Sınıflandırma İstasyonu     |
| 3 000 - 5 999   |                  | • Taşınabilir Taşıt Sayım ve Sınıflandırma İstasyonu |
| 6 000 - 9 999   |                  | • Tahmin   |
| 10 000 - 19 999 |                  | • Tünel  |
| 20 000 - 49 999 |                  | • Otomobil   |
| 50 000 ve Üzeri |                  | • Orta Yüklü Ticari Taşıt                            |
|                 |                  | • Otobüs   |
|                 |                  | • Kamyon   |
|                 |                  | • Kamyon+Römork, Çekici+Yarı Römork                  |
|                 |                  | • Toplam   |



2025 YILI  
KARAYOLLARI 16. BÖLGE MÜDÜRLÜĞÜ  
DEVLET YOLLARI YILLIK ORTALAMA GÜNLÜK TRAFİK DEĞERLERİ VE HIZ BİLGİLERİ

| BL. NO | İLİ      | KKNO   | DİLİM NO | UZUNLUK KM | SAYIM TÜRÜ | TOPLAM YOGT Taşıt/Gün | OTOMOBİL       |               |                   |              | ORTA YÜKLÜ TİCARİ TAŞIT |               |                   |              | OTOBÜS         |               |                   |              | KAMYON         |               |                   |              | KMY+RÖMORK,ÇEKİCİ+YARI RÖMORK |               |                   |              | AĞIR TAŞIT (YÜK) YÜZDESİ |
|--------|----------|--------|----------|------------|------------|-----------------------|----------------|---------------|-------------------|--------------|-------------------------|---------------|-------------------|--------------|----------------|---------------|-------------------|--------------|----------------|---------------|-------------------|--------------|-------------------------------|---------------|-------------------|--------------|--------------------------|
|        |          |        |          |            |            |                       | YOGT Taşıt/Gün | ORT.HIZ km/sa | %85'lik HIZ km/sa | HIZ İHLALİ % | YOGT Taşıt/Gün          | ORT.HIZ km/sa | %85'lik HIZ km/sa | HIZ İHLALİ % | YOGT Taşıt/Gün | ORT.HIZ km/sa | %85'lik HIZ km/sa | HIZ İHLALİ % | YOGT Taşıt/Gün | ORT.HIZ km/sa | %85'lik HIZ km/sa | HIZ İHLALİ % | YOGT Taşıt/Gün                | ORT.HIZ km/sa | %85'lik HIZ km/sa | HIZ İHLALİ % |                          |
| 16     | GİRESUN  | 040-01 | 1        | 35         | OTSS1      | 1.082                 | 835            | 64            | 78                | 3            | 128                     | 66            | 86                | 21           | 9              | 59            |                   | 3            | 96             | 68            | 81                | 18           | 14                            | 48            | 61                | 0            | 10                       |
| 16     | GİRESUN  | 040-01 | 2        | 12         | OTSS1      | 1.248                 | 993            | 74            | 90                | 15           | 168                     | 73            | 90                | 34           | 8              | 74            |                   | 26           | 58             | 67            | 85                | 23           | 21                            | 64            | 77                | 9            | 6                        |
| 16     | SİVAS    | 100-22 | 1        | 20         | OTSS3      | 4.514                 | 2.824          | 106           | 122               | 39           | 197                     | 90            | 105               | 49           | 141            | 94            | 99                | 79           | 185            | 82            | 90                | 32           | 1.167                         | 80            | 87                | 19           | 30                       |
| 16     | SİVAS    | 100-22 | 2        | 24         | OTSS1      | 4.576                 | 2.454          | 85            | 99                | 4            | 406                     | 91            | 107               | 46           | 154            | 81            | 92                | 19           | 352            | 81            | 95                | 31           | 1.210                         | 73            | 83                | 12           | 34                       |
| 16     | SİVAS    | 100-23 | 1        | 8          | OTSS1      | 5.447                 | 3.176          | 95            | 111               | 16           | 529                     | 91            | 109               | 49           | 156            | 90            | 99                | 59           | 408            | 77            | 92                | 31           | 1.178                         | 69            | 83                | 10           | 29                       |
| 16     | SİVAS    | 100-23 | 2        | 4          | OTSS1      | 7.026                 | 4.410          | 90            | 108               | 12           | 766                     | 91            | 110               | 47           | 150            | 93            | 101               | 70           | 417            | 81            | 93                | 38           | 1.283                         | 77            | 86                | 18           | 24                       |
| 16     | SİVAS    | 100-23 | 3        | 21         | OTSS1      | 6.488                 | 4.162          | 93            | 108               | 13           | 545                     | 89            | 105               | 45           | 178            | 91            | 100               | 63           | 336            | 80            | 92                | 36           | 1.267                         | 76            | 85                | 14           | 25                       |
| 16     | SİVAS    | 100-23 | 4        | 17         | OTSS1      | 4.979                 | 2.828          | 108           | 125               | 46           | 463                     | 114           | 136               | 83           | 101            | 104           | 117               | 90           | 319            | 98            | 120               | 66           | 1.268                         | 83            | 96                | 34           | 32                       |
| 16     | SİVAS    | 100-23 | 5        | 12         | OTSS3      | 3.189                 | 1.734          | 107           | 125               | 42           | 136                     | 87            | 109               | 43           | 149            | 78            | 98                | 39           | 148            | 77            | 91                | 33           | 1.022                         | 71            | 86                | 16           | 37                       |
| 16     | ERZİNCAN | 100-24 | 1        | 7          | OTSS1      | 3.193                 | 1.515          | 98            | 119               | 28           | 295                     | 101           | 128               | 64           | 124            | 96            | 105               | 76           | 194            | 89            | 105               | 57           | 1.065                         | 80            | 90                | 31           | 39                       |
| 16     | ERZİNCAN | 100-24 | 2        | 10         | OTSS1      | 5.852                 | 3.463          | 97            | 113               | 20           | 344                     | 90            | 108               | 48           | 261            | 89            | 98                | 64           | 277            | 81            | 92                | 36           | 1.507                         | 76            | 84                | 11           | 30                       |
| 16     | ERZİNCAN | 100-24 | 3        | 23         | OTSS1      | 6.071                 | 3.463          | 105           | 123               | 38           | 485                     | 101           | 124               | 62           | 257            | 96            | 101               | 87           | 348            | 86            | 100               | 49           | 1.518                         | 79            | 87                | 21           | 31                       |
| 16     | ERZİNCAN | 100-24 | 4        | 36         | OTSS1      | 5.662                 | 3.040          | 110           | 129               | 47           | 461                     | 102           | 124               | 67           | 225            | 95            | 101               | 76           | 348            | 87            | 105               | 51           | 1.588                         | 77            | 86                | 22           | 34                       |
| 16     | ERZİNCAN | 100-25 | 1        | 3          | OTSS1      | 5.004                 | 2.444          | 84            | 103               | 10           | 396                     | 80            | 100               | 30           | 213            | 81            | 99                | 42           | 396            | 69            | 85                | 16           | 1.555                         | 66            | 81                | 11           | 39                       |
| 16     | ERZİNCAN | 100-25 | 2        | 8          | OTSS1      | 5.498                 | 2.887          | 90            | 109               | 15           | 452                     | 84            | 103               | 35           | 200            | 90            | 98                | 60           | 371            | 76            | 88                | 23           | 1.588                         | 73            | 82                | 10           | 36                       |
| 16     | ERZİNCAN | 100-25 | 3        | 3          | OTSS3      | 8.341                 | 5.472          | 99            | 119               | 28           | 560                     | 88            | 106               | 42           | 216            | 96            | 100               | 88           | 458            | 79            | 89                | 31           | 1.635                         | 80            | 87                | 19           | 25                       |
| 16     | ERZİNCAN | 100-25 | 4        | 4          | OTSS1      | 6.252                 | 3.336          | 93            | 114               | 21           | 487                     | 85            | 108               | 42           | 267            | 91            | 99                | 64           | 486            | 79            | 91                | 35           | 1.676                         | 77            | 85                | 15           | 35                       |
| 16     | ERZİNCAN | 100-25 | 5        | 2          | OTSS1      | 15.018                | 10.885         | 79            | 96                | 4            | 1.521                   | 77            | 94                | 20           | 216            | 79            | 95                | 25           | 762            | 70            | 85                | 16           | 1.634                         | 68            | 80                | 6            | 16                       |
| 16     | ERZİNCAN | 100-25 | 6        | 11         | OTSS3      | 10.480                | 7.720          | 97            | 114               | 21           | 569                     | 88            | 103               | 43           | 187            | 94            | 101               | 79           | 411            | 78            | 90                | 29           | 1.593                         | 78            | 86                | 18           | 19                       |
| 16     | ERZİNCAN | 100-25 | 7        | 20         | OTSS1      | 6.972                 | 4.112          | 97            | 116               | 27           | 661                     | 99            | 113               | 60           | 222            | 95            | 102               | 79           | 470            | 85            | 101               | 47           | 1.507                         | 78            | 86                | 23           | 28                       |
| 16     | ERZİNCAN | 100-25 | 8        | 25         | OTSS1      | 5.669                 | 2.953          | 105           | 121               | 37           | 545                     | 101           | 118               | 65           | 221            | 96            | 102               | 81           | 429            | 86            | 100               | 46           | 1.521                         | 79            | 86                | 20           | 34                       |
| 16     | ERZİNCAN | 100-26 | 1        | 24         | OTSS3      | 5.923                 | 3.623          | 108           | 125               | 43           | 321                     | 93            | 109               | 54           | 186            | 95            | 100               | 84           | 273            | 82            | 90                | 35           | 1.520                         | 81            | 87                | 22           | 30                       |
| 16     | SİVAS    | 200-19 | 1        | 16         | OTSS1      | 3.334                 | 2.475          | 103           | 121               | 35           | 326                     | 108           | 132               | 76           | 130            | 97            | 105               | 84           | 207            | 89            | 107               | 60           | 196                           | 80            | 88                | 28           | 12                       |
| 16     | SİVAS    | 200-19 | 2        | 35         | OTSS3      | 4.281                 | 3.580          | 97            | 114               | 20           | 196                     | 84            | 99                | 32           | 90             | 94            | 100               | 80           | 155            | 79            | 90                | 34           | 260                           | 79            | 89                | 24           | 10                       |
| 16     | SİVAS    | 200-20 | 1        | 17         | OTSS1      | 8.813                 | 6.415          | 98            | 115               | 23           | 652                     | 92            | 111               | 47           | 221            | 92            | 100               | 68           | 569            | 83            | 96                | 43           | 956                           | 77            | 85                | 14           | 17                       |
| 16     | SİVAS    | 200-20 | 2        | 21         | OTSS3      | 9.890                 | 8.237          | 89            | 105               | 8            | 499                     | 80            | 94                | 23           | 173            | 90            | 98                | 56           | 289            | 63            | 80                | 8            | 692                           | 60            | 77                | 7            | 10                       |
| 16     | SİVAS    | 200-20 | 3        | 9          | OTSS1      | 12.380                | 9.377          | 91            | 109               | 14           | 1.236                   | 94            | 115               | 54           | 254            | 89            | 100               | 53           | 762            | 86            | 102               | 50           | 751                           | 76            | 86                | 17           | 12                       |
| 16     | SİVAS    | 200-21 | 1        | 2          | OTSS1      | 42.343                | 35.509         | 73            | 90                | 2            | 3.435                   | 73            | 90                | 15           | 200            | 67            | 80                | 6            | 1.715          | 70            | 85                | 16           | 1.484                         | 65            | 77                | 4            | 8                        |
| 16     | SİVAS    | 200-21 | 2        | 35         | OTSS3      | 7.158                 | 5.418          | 86            | 104               | 8            | 446                     | 80            | 93                | 20           | 112            | 90            | 98                | 62           | 264            | 78            | 95                | 28           | 918                           | 75            | 84                | 11           | 17                       |
| 16     | SİVAS    | 200-21 | 3        | 31         | OTSS1      | 5.878                 | 4.159          | 100           | 116               | 25           | 478                     | 95            | 114               | 56           | 147            | 93            | 100               | 72           | 314            | 86            | 99                | 53           | 780                           | 78            | 85                | 16           | 19                       |
| 16     | SİVAS    | 200-21 | 4        | 3          | OTSS1      | 3.710                 | 2.390          | 87            | 108               | 13           | 379                     | 91            | 115               | 49           | 122            | 92            | 101               | 59           | 259            | 73            | 92                | 26           | 560                           | 70            | 82                | 12           | 22                       |
| 16     | SİVAS    | 200-22 | 1        | 34         | OTSS1      | 2.501                 | 1.465          | 93            | 118               | 24           | 237                     | 100           | 118               | 60           | 107            | 95            | 102               | 75           | 172            | 76            | 92                | 26           | 520                           | 72            | 84                | 12           | 28                       |
| 16     | SİVAS    | 200-22 | 2        | 31         | OTSS3      | 3.455                 | 2.429          | 84            | 102               | 6            | 168                     | 72            | 89                | 13           | 69             | 82            | 95                | 28           | 131            | 74            | 87                | 18           | 658                           | 74            | 87                | 17           | 23                       |

2025 YILI  
KARAYOLLARI 16. BÖLGE MÜDÜRLÜĞÜ  
DEVLET YOLLARI YILLIK ORTALAMA GÜNLÜK TRAFİK DEĞERLERİ VE HIZ BİLGİLERİ

| BL. NO | İLİ      | KKNO   | DİLİM NO | UZUNLUK KM | SAYIM TÜRÜ | TOPLAM YOGT Taşıt/Gün | OTOMOBİL       |               |                   |              | ORTA YÜKLÜ TİCARİ TAŞIT |               |                   |              | OTOBÜS         |               |                   |              | KAMYON         |               |                   |              | KMY+RÖMORK,ÇEKİCİ+YARI RÖMORK |               |                   |              | AĞIR TAŞIT (YÜK) YÜZDESİ |
|--------|----------|--------|----------|------------|------------|-----------------------|----------------|---------------|-------------------|--------------|-------------------------|---------------|-------------------|--------------|----------------|---------------|-------------------|--------------|----------------|---------------|-------------------|--------------|-------------------------------|---------------|-------------------|--------------|--------------------------|
|        |          |        |          |            |            |                       | YOGT Taşıt/Gün | ORT.HIZ km/sa | %85'lik HIZ km/sa | HIZ İHLALİ % | YOGT Taşıt/Gün          | ORT.HIZ km/sa | %85'lik HIZ km/sa | HIZ İHLALİ % | YOGT Taşıt/Gün | ORT.HIZ km/sa | %85'lik HIZ km/sa | HIZ İHLALİ % | YOGT Taşıt/Gün | ORT.HIZ km/sa | %85'lik HIZ km/sa | HIZ İHLALİ % | YOGT Taşıt/Gün                | ORT.HIZ km/sa | %85'lik HIZ km/sa | HIZ İHLALİ % |                          |
| 16     | ERZİNCAN | 200-23 | 0        | 29         | OTSS1      | 2.188                 | 1.334          | 83            | 96                | 2            | 175                     | 80            | 95                | 27           | 99             | 78            | 87                | 11           | 136            | 73            | 86                | 18           | 444                           | 67            | 76                | 3            | 27                       |
| 16     | SİVAS    | 260-12 | 1        | 10         | OTSS1      | 7.670                 | 5.015          | 81            | 96                | 3            | 652                     | 75            | 89                | 14           | 120            | 85            | 94                | 34           | 395            | 74            | 85                | 15           | 1.488                         | 73            | 81                | 8            | 25                       |
| 16     | SİVAS    | 260-12 | 2        | 5          | OTSS1      | 11.413                | 8.504          | 85            | 103               | 8            | 919                     | 81            | 100               | 30           | 121            | 84            | 94                | 32           | 477            | 76            | 91                | 27           | 1.392                         | 72            | 81                | 6            | 16                       |
| 16     | SİVAS    | 260-12 | 3        | 30         | OTSS3      | 7.618                 | 5.384          | 101           | 117               | 27           | 424                     | 86            | 101               | 36           | 110            | 94            | 99                | 77           | 264            | 79            | 89                | 28           | 1.436                         | 79            | 86                | 16           | 22                       |
| 16     | SİVAS    | 260-13 | 1        | 25         | OTSS3      | 8.777                 | 6.061          | 101           | 116               | 25           | 473                     | 87            | 101               | 36           | 131            | 90            | 98                | 55           | 323            | 78            | 88                | 25           | 1.789                         | 76            | 85                | 14           | 24                       |
| 16     | SİVAS    | 260-13 | 2        | 36         | OTSS1      | 6.482                 | 4.226          | 105           | 122               | 37           | 458                     | 104           | 117               | 66           | 153            | 97            | 104               | 82           | 324            | 92            | 102               | 57           | 1.321                         | 81            | 89                | 28           | 25                       |
| 16     | SİVAS    | 260-14 | 1        | 11         | OTSS1      | 3.989                 | 2.412          | 104           | 121               | 33           | 339                     | 109           | 136               | 72           | 82             | 110           | 127               | 81           | 284            | 119           | 144               | 76           | 872                           | 89            | 105               | 44           | 29                       |
| 16     | SİVAS    | 260-14 | 2        | 9          | OTSS1      | 4.599                 | 2.809          | 88            | 104               | 42           | 443                     | 96            | 114               | 73           | 101            | 88            | 100               | 72           | 315            | 85            | 104               | 55           | 931                           | 73            | 87                | 30           | 27                       |
| 16     | SİVAS    | 260-15 | 0        | 26         | OTSS1      | 1.609                 | 1.085          | 91            | 109               | 53           | 201                     | 92            | 110               | 79           | 16             | 88            | 97                | 83           | 101            | 83            | 99                | 59           | 206                           | 68            | 83                | 21           | 19                       |
| 16     | SİVAS    | 260-16 | 0        | 46         | OTSS1      | 1.143                 | 688            | 94            | 112               | 60           | 157                     | 101           | 123               | 84           | 9              | 92            |                   | 91           | 91             | 93            | 115               | 72           | 198                           | 76            | 87                | 32           | 25                       |
| 16     | SİVAS    | 260-17 | 1        | 10         | OTSS1      | 1.179                 | 852            | 77            | 90                | 16           | 134                     | 76            | 90                | 40           | 3              | 72            |                   | 12           | 67             | 73            | 85                | 30           | 123                           | 64            | 76                | 8            | 16                       |
| 16     | SİVAS    | 260-17 | 2        | 30         | OTSS1      | 561                   | 400            | 94            | 114               | 62           | 77                      | 93            | 112               | 79           | 1              | 85            |                   | 78           | 32             | 80            | 103               | 54           | 51                            | 82            | 91                | 67           | 15                       |
| 16     | SİVAS    | 260-17 | 3        | 16         | OTSS1      | 273                   | 156            | 93            | 110               | 62           | 38                      | 103           | 126               | 84           | 1              | 94            |                   | 100          | 24             | 81            | 104               | 56           | 54                            | 86            | 96                | 75           | 29                       |
| 16     | TOKAT    | 850-03 | 5        | 16         | OTSS3      | 3.736                 | 2.088          | 100           | 114               | 24           | 306                     | 93            | 112               | 53           | 110            | 100           | 114               | 80           | 447            | 89            | 108               | 59           | 785                           | 74            | 88                | 22           | 33                       |
| 16     | SİVAS    | 850-04 | 0        | 13         | OTSS1      | 4.843                 | 3.170          | 95            | 113               | 20           | 361                     | 90            | 110               | 44           | 105            | 89            | 99                | 48           | 384            | 81            | 95                | 34           | 823                           | 75            | 85                | 17           | 25                       |
| 16     | SİVAS    | 850-05 | 1        | 19         | OTSS3      | 13.180                | 9.759          | 98            | 114               | 21           | 922                     | 85            | 101               | 38           | 197            | 91            | 98                | 64           | 438            | 78            | 89                | 29           | 1.864                         | 78            | 87                | 18           | 17                       |
| 16     | SİVAS    | 850-05 | 2        | 16         | OTSS3      | 7.372                 | 5.142          | 98            | 115               | 22           | 443                     | 89            | 104               | 49           | 76             | 91            | 100               | 67           | 335            | 79            | 91                | 34           | 1.376                         | 75            | 87                | 21           | 23                       |
| 16     | SİVAS    | 850-05 | 3        | 32         | OTSS1      | 5.530                 | 3.788          | 94            | 112               | 18           | 478                     | 87            | 107               | 44           | 83             | 88            | 96                | 49           | 308            | 78            | 93                | 32           | 873                           | 72            | 84                | 11           | 21                       |
| 16     | SİVAS    | 850-06 | 1        | 9          | OTSS1      | 922                   | 630            | 98            | 119               | 64           | 123                     | 97            | 113               | 84           | 11             | 98            | 98                | 90           | 52             | 98            | 119               | 76           | 106                           | 78            | 89                | 42           | 17                       |
| 16     | SİVAS    | 850-06 | 2        | 29         | OTSS1      | 901                   | 648            | 102           | 121               | 73           | 110                     | 98            | 121               | 81           | 6              | 91            |                   | 94           | 50             | 93            | 112               | 77           | 87                            | 76            | 85                | 37           | 15                       |
| 16     | SİVAS    | 850-06 | 3        | 28         | OTSS1      | 855                   | 635            | 100           | 118               | 73           | 94                      | 100           | 121               | 86           | 7              | 92            |                   | 92           | 46             | 93            | 109               | 79           | 73                            | 80            | 87                | 53           | 14                       |
| 16     | SİVAS    | 850-07 | 1        | 23         | OTSS1      | 3.113                 | 1.753          | 80            | 96                | 27           | 236                     | 85            | 105               | 55           | 67             | 90            | 99                | 67           | 200            | 82            | 93                | 44           | 857                           | 66            | 81                | 14           | 34                       |
| 16     | SİVAS    | 850-07 | 2        | 18         | OTSS1      | 2.543                 | 1.287          | 103           | 126               | 40           | 163                     | 94            | 117               | 55           | 54             | 91            | 97                | 68           | 161            | 77            | 92                | 32           | 878                           | 67            | 81                | 6            | 41                       |
| 16     | SİVAS    | 851-01 | 1        | 30         | OTSS1      | 1.989                 | 1.283          | 96            | 114               | 63           | 197                     | 94            | 117               | 75           | 5              | 83            |                   | 56           | 154            | 85            | 100               | 61           | 350                           | 76            | 87                | 36           | 25                       |
| 16     | SİVAS    | 851-01 | 2        | 16         | OTSS1      | 1.431                 | 669            | 76            | 91                | 1            | 220                     | 68            | 83                | 8            | 11             | 63            | 73                | 0            | 148            | 63            | 76                | 6            | 383                           | 58            | 69                | 0            | 37                       |
| 16     | SİVAS    | 851-02 | 0        | 33         | OTSS3      | 1.525                 | 835            | 85            | 101               | 5            | 111                     | 77            | 93                | 18           | 21             | 76            | 90                | 15           | 104            | 72            | 87                | 17           | 454                           | 66            | 77                | 3            | 37                       |
| 16     | ORDU     | 855-02 | 3        | 12         | OTSS1      | 725                   | 514            | 73            | 90                | 2            | 81                      | 80            | 103               | 35           | 9              | 81            |                   | 41           | 55             | 79            | 92                | 49           | 66                            | 60            | 91                | 20           | 17                       |
| 16     | SİVAS    | 855-03 | 1        | 22         | TAHMİN     | 1.078                 | 736            |               |                   |              | 131                     |               |                   |              | 13             |               |                   |              | 112            |               |                   |              | 86                            |               |                   |              | 18                       |
| 16     | SİVAS    | 855-03 | 2        | 5          | OTSS1      | 2.642                 | 2.133          | 71            | 89                | 1            | 309                     | 70            | 87                | 11           | 9              | 56            |                   | 0            | 107            | 53            | 77                | 7            | 84                            | 45            | 68                | 1            | 7                        |
| 16     | SİVAS    | 855-05 | 0        | 9          | OTSS1      | 509                   | 345            | 94            | 113               | 56           | 93                      | 97            | 120               | 82           | 12             | 74            |                   | 34           | 29             | 83            | 99                | 58           | 30                            | 69            | 86                | 29           | 12                       |
| 16     | GİRESUN  | 865-02 | 2        | 15         | OTSS1      | 978                   | 696            | 62            | 72                | 0            | 160                     | 60            | 70                | 4            | 1              | 52            |                   | 0            | 92             | 58            | 69                | 1            | 29                            | 48            | 57                | 0            | 12                       |
| 16     | GİRESUN  | 865-02 | 3        | 5          | OTSS1      | 2.167                 | 1.711          | 63            | 75                | 2            | 292                     | 63            | 76                | 10           | 12             | 57            | 66                | 0            | 115            | 57            | 71                | 5            | 37                            | 48            | 60                | 0            | 7                        |
| 16     | GİRESUN  | 865-02 | 4        | 25         | OTSS3      | 1.461                 | 1.278          | 82            | 99                | 28           | 100                     | 72            | 90                | 35           | 13             | 75            | 85                | 29           | 34             | 59            | 80                | 14           | 36                            | 63            | 82                | 18           | 5                        |

2025 YILI  
KARAYOLLARI 16. BÖLGE MÜDÜRLÜĞÜ  
DEVLET YOLLARI YILLIK ORTALAMA GÜNLÜK TRAFİK DEĞERLERİ VE HIZ BİLGİLERİ

| BL. NO | İLİ       | KKNO   | DİLİM NO | UZUNLUK KM | SAYIM TÜRÜ | TOPLAM YOGT Taşıt/Gün | OTOMOBİL       |               |                   |              | ORTA YÜKLÜ TİCARİ TAŞIT |               |                   |              | OTOBÜS         |               |                   |              | KAMYON         |               |                   |              | KMY+RÖMORK,ÇEKİCİ+YARI RÖMORK |               |                   |              | AĞIR TAŞIT (YÜK) YÜZDESİ |
|--------|-----------|--------|----------|------------|------------|-----------------------|----------------|---------------|-------------------|--------------|-------------------------|---------------|-------------------|--------------|----------------|---------------|-------------------|--------------|----------------|---------------|-------------------|--------------|-------------------------------|---------------|-------------------|--------------|--------------------------|
|        |           |        |          |            |            |                       | YOGT Taşıt/Gün | ORT.HIZ km/sa | %85'lik HIZ km/sa | HIZ İHLALİ % | YOGT Taşıt/Gün          | ORT.HIZ km/sa | %85'lik HIZ km/sa | HIZ İHLALİ % | YOGT Taşıt/Gün | ORT.HIZ km/sa | %85'lik HIZ km/sa | HIZ İHLALİ % | YOGT Taşıt/Gün | ORT.HIZ km/sa | %85'lik HIZ km/sa | HIZ İHLALİ % | YOGT Taşıt/Gün                | ORT.HIZ km/sa | %85'lik HIZ km/sa | HIZ İHLALİ % |                          |
| 16     | SİVAS     | 865-03 | 0        | 18         | OTSS1      | 1.312                 | 945            | 89            | 105               | 47           | 170                     | 87            | 102               | 70           | 15             | 86            | 94                | 79           | 126            | 74            | 90                | 44           | 56                            | 72            | 84                | 27           | 14                       |
| 16     | SİVAS     | 865-04 | 1        | 14         | OTSS1      | 1.978                 | 1.355          | 88            | 104               | 8            | 216                     | 84            | 100               | 33           | 10             | 76            | 88                | 9            | 171            | 76            | 90                | 28           | 226                           | 68            | 80                | 4            | 20                       |
| 16     | SİVAS     | 865-04 | 2        | 39         | OTSS3      | 2.004                 | 1.240          | 93            | 110               | 14           | 208                     | 80            | 98                | 29           | 13             | 73            | 86                | 5            | 272            | 63            | 82                | 10           | 271                           | 73            | 85                | 13           | 27                       |
| 16     | SİVAS     | 865-04 | 3        | 3          | OTSS1      | 4.886                 | 3.631          | 62            | 78                | 0            | 618                     | 61            | 76                | 3            | 34             | 59            | 74                | 0            | 367            | 59            | 73                | 3            | 236                           | 55            | 67                | 0            | 12                       |
| 16     | ERZİNCAN  | 877-03 | 1        | 23         | OTSS3      | 629                   | 537            | 95            | 117               | 23           | 43                      | 85            | 107               | 39           | 1              | 82            |                   | 31           | 30             | 76            | 90                | 32           | 18                            | 80            | 88                | 31           | 8                        |
| 16     | ERZİNCAN  | 877-03 | 2        | 30         | OTSS1      | 308                   | 206            | 88            | 106               | 42           | 56                      | 100           | 126               | 79           | 2              | 82            |                   | 40           | 28             | 91            | 118               | 60           | 16                            | 75            | 87                | 39           | 14                       |
| 16     | ERZİNCAN  | 877-03 | 3        | 12         | OTSS1      | 327                   | 236            | 93            | 112               | 17           | 47                      | 94            | 116               | 54           | 1              | 75            |                   | 15           | 25             | 80            | 95                | 35           | 18                            | 75            | 82                | 8            | 13                       |
| 16     | ERZİNCAN  | 877-03 | 4        | 8          | OTSS1      | 839                   | 613            | 84            | 104               | 9            | 122                     | 84            | 103               | 32           | 1              | 73            |                   | 9            | 68             | 71            | 88                | 21           | 35                            | 67            | 80                | 5            | 12                       |
| 16     | ERZİNCAN  | 877-03 | 5        | 10         | OTSS1      | 615                   | 428            | 88            | 104               | 44           | 112                     | 86            | 103               | 66           | 1              | 81            |                   | 61           | 59             | 82            | 95                | 55           | 15                            | 74            | 85                | 31           | 12                       |
| 16     | ERZİNCAN  | 877-04 | 1        | 29         | OTSS1      | 381                   | 277            | 88            | 105               | 45           | 59                      | 85            | 104               | 60           | 2              | 74            |                   | 30           | 36             | 80            | 99                | 51           | 7                             | 66            |                   | 24           | 11                       |
| 16     | ERZİNCAN  | 877-04 | 2        | 25         | OTSS1      | 294                   | 208            | 45            | 51                | 0            | 49                      | 43            | 50                | 0            | 2              | 35            |                   | 0            | 28             | 38            | 46                | 0            | 7                             | 34            |                   | 0            | 12                       |
| 16     | ERZİNCAN  | 877-04 | 3        | 15         | OTSS1      | 291                   | 214            | 59            | 68                | 0            | 46                      | 58            | 68                | 2            | 2              | 46            |                   | 0            | 23             | 55            | 67                | 3            | 6                             | 45            |                   | 0            | 10                       |
| 16     | GÜMÜŞHANE | 885-04 | 2        | 15         | OTSS1      | 2.213                 | 1.589          | 94            | 112               | 19           | 265                     | 95            | 116               | 53           | 36             | 90            | 99                | 53           | 126            | 86            | 102               | 50           | 197                           | 78            | 87                | 23           | 15                       |
| 16     | GÜMÜŞHANE | 885-04 | 3        | 25         | OTSS1      | 2.253                 | 1.666          | 88            | 103               | 7            | 284                     | 85            | 103               | 38           | 30             | 81            | 91                | 20           | 99             | 79            | 93                | 33           | 174                           | 70            | 83                | 12           | 12                       |
| 16     | ERZİNCAN  | 885-05 | 0        | 19         | OTSS3      | 2.347                 | 1.874          | 89            | 106               | 9            | 183                     | 79            | 95                | 24           | 30             | 75            | 88                | 9            | 82             | 65            | 82                | 11           | 178                           | 67            | 84                | 11           | 11                       |
| 16     | ERZİNCAN  | 887-01 | 0        | 2          | OTSS1      | 1.085                 | 887            | 72            | 90                | 3            | 144                     | 71            | 89                | 16           | 1              | 79            |                   | 0            | 41             | 68            | 86                | 15           | 12                            | 63            | 83                | 12           | 5                        |

**2025 YILI**  
**KARAYOLLARI 16. BÖLGE MÜDÜRLÜĞÜ**  
**YILLIK TAŞIT-KM, YOLCU-KM VE TON-KM DEĞERLERİ**

| <u>TAŞIT KİLOMETRE DEĞERLERİ (BİN)</u>                            |           |
|---|-----------|
| <u>DEVLET YOLU</u>  |           |
| OTOMOBİL-KM   | 1.373.364 |
| ORTA YÜKLÜ TİCARİ TAŞIT-KM  | 161.471   |
| OTOBÜS-KM   | 44.750    |
| KAMYON-KM   | 112.550   |
| KAMYON+RÖMORK,ÇEKİCİ+YARI RÖMORK-KM                               | 352.740   |
| <br><u>TAŞIT-KM, YOLCU-KM VE TON-KM</u><br><u>DEĞERLERİ (BİN)</u> |           |
| <u>DEVLET YOLU</u>  |           |
| TAŞIT-KM  | 2.044.876 |
| YOLCU-KM  | 5.129.758 |
| TON-KM  | 6.474.083 |
| <br><u>TÜRKİYE GENELİNE ORANI</u>                                 |           |
| <u>DEVLET YOLU</u>  |           |
| TAŞIT-KM  | 2%        |
| YOLCU-KM  | 2%        |
| TON-KM  | 3%        |

2025 YILI  
KARAYOLLARI 16. BÖLGE MÜDÜRLÜĞÜ  
TAŞIT HACİMLERİNE GÖRE DEVLET YOLLARI UZUNLUKLARI

| <u>TOPLAM TAŞIT HACİMLERİNE GÖRE</u> |                                 |  | <u>TİCARİ TAŞIT HACİMLERİNE GÖRE</u> |                                 |  |
|--------------------------------------|---------------------------------|--|--------------------------------------|---------------------------------|--|
| <u>TOPLAM TAŞIT HACMİ</u>            | <u>TOPLAM YOL UZUNLUĞU (KM)</u> | <u>AĞIRLIKLI TOPLAM TAŞIT ORTALAMASI</u> | <u>TİCARİ TAŞIT HACMİ</u>            | <u>TOPLAM YOL UZUNLUĞU (KM)</u> | <u>AĞIRLIKLI TİCARİ TAŞIT ORTALAMASI</u> |
| 1 - 250                              | 0                               | 0  | 1 - 250                              | 309                             | 151                                      |
| 251 - 500                            | 127                             | 317                                      | 251 - 500                            | 185                             | 361                                      |
| 501 - 1000                           | 173                             | 754                                      | 501 - 1000                           | 283                             | 699                                      |
| 1001 - 1500                          | 186                             | 1216                                     | 1001 - 1500                          | 124                             | 1178                                     |
| 1501 - 3000                          | 292                             | 2089                                     | 1501 - 3000                          | 575                             | 2206                                     |
| 3001 - 5000                          | 240                             | 4004                                     | 3001 - 5000                          | 30                              | 3343                                     |
| 5001 - 6500                          | 261                             | 5909                                     | 5001 - 6500                          | 0                               | 0  |
| 6501 - 10000                         | 181                             | 7974                                     | 6501 - 10000                         | 2                               | 6834                                     |
| 10001 - 15000                        | 44                              | 12141                                    | 10001 - 15000                        | 0                               | 0  |
| 15001 - 20000                        | 2                               | 15018                                    | 15001 - 20000                        | 0                               | 0  |
| 20001 -                              | 2                               | 42343                                    | 20001 -                              | 0                               | 0  |

TİCARİ TAŞIT = ORTA YÜKLÜ TİCARİ TAŞIT, OTOBÜS, KAMYON, KAMYON+RÖMORK, ÇEKİCİ+YARI RÖMORK



# 18.Bölge Müdürlüğü - KARS

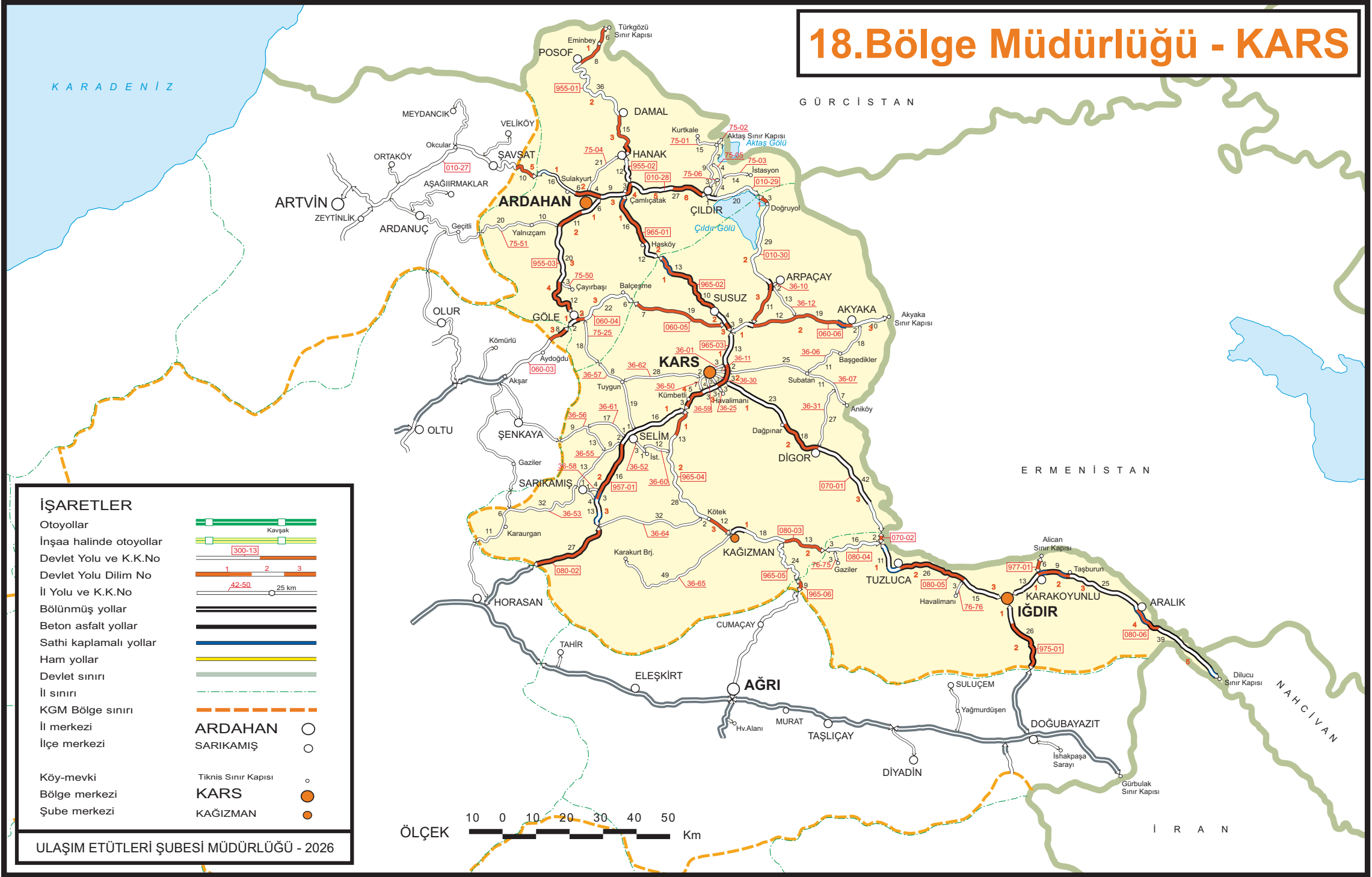



# KARAYOLLARI 18.BÖLGE MÜDÜRLÜĞÜ - KARS

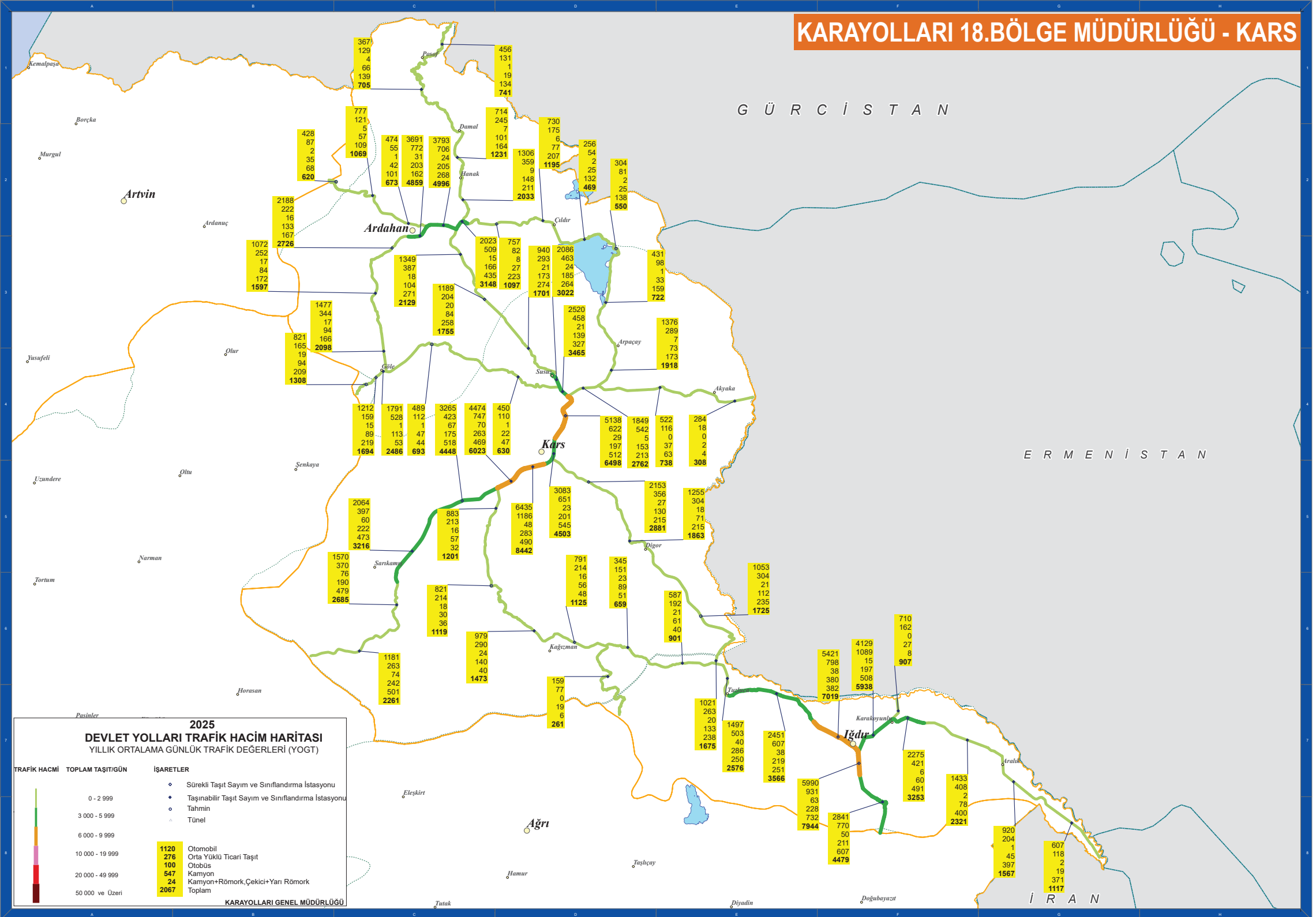

**2025**  
**DEVLET YOLLARI TRAFİK HACİM HARİTASI**  
YILLIK ORTALAMA GÜNLÜK TRAFİK DEĞERLERİ (YOGT)

| TRAFİK HACMİ    | TOPLAM TAŞIT/GÜN | İŞARETLER  |
|-----------------|------------------|--|
| 0 - 2.999       |                  | ◆ Sürekli Taşıt Sayım ve Sınıflandırma İstasyonu     |
| 3.000 - 5.999   |                  | ◆ Taşınabilir Taşıt Sayım ve Sınıflandırma İstasyonu |
| 6.000 - 9.999   |                  | ○ Tahmin   |
| 10.000 - 19.999 |                  | △ Tünel  |
| 20.000 - 49.999 |                  |  |
| 50.000 ve Üzeri |                  |  |

|      |                                  |
|------|----------------------------------|
| 1120 | Otomobil                         |
| 276  | Orta Yüklü Ticari Taşıt          |
| 100  | Otobüs                           |
| 547  | Kamyon                           |
| 24   | Kamyon+Römork,Çekici+Yarı Römork |
| 2067 | Toplam                           |

KARAYOLLARI GENEL MÜDÜRLÜĞÜ



2025 YILI  
KARAYOLLARI 18. BÖLGE MÜDÜRLÜĞÜ  
DEVLET YOLLARI YILLIK ORTALAMA GÜNLÜK TRAFİK DEĞERLERİ VE HIZ BİLGİLERİ

| BL. NO | İLİ     | KKNO   | DİLİM NO | UZUNLUK KM | SAYIM TÜRÜ | TOPLAM YOGT Taşıt/Gün | OTOMOBİL       |               |                   |              | ORTA YÜKLÜ TİCARİ TAŞIT |               |                   |              | OTOBÜS         |               |                   |              | KAMYON         |               |                   |              | KMY+RÖMORK,ÇEKİCİ+YARI RÖMORK |               |                   |              | AĞIR TAŞIT (YÜK) YÜZDESİ |
|--------|---------|--------|----------|------------|------------|-----------------------|----------------|---------------|-------------------|--------------|-------------------------|---------------|-------------------|--------------|----------------|---------------|-------------------|--------------|----------------|---------------|-------------------|--------------|-------------------------------|---------------|-------------------|--------------|--------------------------|
|        |         |        |          |            |            |                       | YOGT Taşıt/Gün | ORT.HIZ km/sa | %85'lik HIZ km/sa | HIZ İHLALİ % | YOGT Taşıt/Gün          | ORT.HIZ km/sa | %85'lik HIZ km/sa | HIZ İHLALİ % | YOGT Taşıt/Gün | ORT.HIZ km/sa | %85'lik HIZ km/sa | HIZ İHLALİ % | YOGT Taşıt/Gün | ORT.HIZ km/sa | %85'lik HIZ km/sa | HIZ İHLALİ % | YOGT Taşıt/Gün                | ORT.HIZ km/sa | %85'lik HIZ km/sa | HIZ İHLALİ % |                          |
| 18     | ARTVİN  | 010-27 | 5        | 10         | TAHMİN     | 620                   | 428            |               |                   | 87           |                         |               |                   | 2            |                |               |                   | 35           |                |               |                   | 68           |                               |               |                   | 17           |                          |
| 18     | ARDAHAN | 010-28 | 1        | 20         | OTSS1      | 1.069                 | 777            | 85            | 104               | 40           | 121                     | 83            | 102               | 57           | 5              | 81            |                   | 55           | 57             | 75            | 91                | 39           | 109                           | 75            | 84                | 33           | 16                       |
| 18     | ARDAHAN | 010-28 | 2        | 6          | OTSS1      | 673                   | 474            | 74            | 104               | 10           | 55                      | 76            | 100               | 28           | 1              | 81            |                   | 12           | 42             | 76            | 89                | 24           | 101                           | 78            | 86                | 23           | 21                       |
| 18     | ARDAHAN | 010-28 | 3        | 9          | OTSS1      | 4.996                 | 3.793          | 84            | 102               | 9            | 706                     | 84            | 102               | 34           | 24             | 84            | 97                | 42           | 205            | 78            | 93                | 29           | 268                           | 69            | 80                | 6            | 9                        |
| 18     | ARDAHAN | 010-28 | 4        | 3          | OTSS1      | 3.148                 | 2.023          | 95            | 114               | 20           | 509                     | 89            | 108               | 47           | 15             | 90            | 99                | 55           | 166            | 80            | 98                | 39           | 435                           | 75            | 86                | 19           | 19                       |
| 18     | ARDAHAN | 010-28 | 5        | 17         | OTSS3      | 1.097                 | 757            | 100           | 119               | 28           | 82                      | 89            | 109               | 45           | 8              | 86            |                   | 41           | 27             | 78            | 90                | 32           | 223                           | 80            | 88                | 28           | 23                       |
| 18     | ARDAHAN | 010-28 | 6        | 10         | OTSS1      | 1.195                 | 730            | 97            | 116               | 25           | 175                     | 102           | 125               | 71           | 6              | 98            |                   | 80           | 77             | 91            | 113               | 58           | 207                           | 83            | 96                | 45           | 24                       |
| 18     | ARDAHAN | 010-29 | 0        | 21         | OTSS1      | 469                   | 256            | 73            | 87                | 11           | 54                      | 75            | 90                | 36           | 2              | 63            |                   | 14           | 25             | 67            | 80                | 15           | 132                           | 63            | 72                | 2            | 33                       |
| 18     | KARS    | 010-30 | 1        | 3          | TAHMİN     | 550                   | 304            |               |                   |              | 81                      |               |                   |              | 2              |               |                   |              | 25             |               |                   |              | 138                           |               |                   |              | 30                       |
| 18     | KARS    | 010-30 | 2        | 29         | OTSS1      | 722                   | 431            | 85            | 105               | 43           | 98                      | 87            | 107               | 63           | 1              | 77            |                   | 40           | 33             | 82            | 99                | 54           | 159                           | 74            | 84                | 29           | 27                       |
| 18     | KARS    | 010-30 | 3        | 11         | OTSS1      | 1.918                 | 1.376          | 101           | 120               | 72           | 289                     | 105           | 128               | 87           | 7              | 95            |                   | 94           | 73             | 97            | 117               | 78           | 173                           | 84            | 95                | 65           | 13                       |
| 18     | ERZURUM | 060-03 | 3        | 8          | TAHMİN     | 1.308                 | 821            |               |                   |              | 165                     |               |                   |              | 19             |               |                   |              | 94             |               |                   |              | 209                           |               |                   |              | 23                       |
| 18     | ARDAHAN | 060-04 | 1        | 2          | OTSS3      | 1.694                 | 1.212          | 93            | 115               | 21           | 159                     | 85            | 104               | 38           | 15             | 90            | 101               | 58           | 89             | 78            | 91                | 30           | 219                           | 80            | 89                | 30           | 18                       |
| 18     | ARDAHAN | 060-04 | 2        | 3          | OTSS1      | 2.486                 | 1.791          | 75            | 93                | 20           | 528                     | 75            | 90                | 35           | 1              | 73            |                   | 46           | 113            | 69            | 87                | 29           | 53                            | 64            | 79                | 13           | 7                        |
| 18     | ARDAHAN | 060-04 | 3        | 28         | TAHMİN     | 693                   | 489            |               |                   |              | 112                     |               |                   |              | 1              |               |                   |              | 47             |               |                   |              | 44                            |               |                   |              | 13                       |
| 18     | KARS    | 060-05 | 0        | 26         | OTSS1      | 630                   | 450            | 80            | 94                | 24           | 110                     | 78            | 92                | 45           | 1              | 71            |                   | 25           | 22             | 69            | 84                | 24           | 47                            | 62            | 75                | 5            | 11                       |
| 18     | KARS    | 060-06 | 1        | 9          | OTSS1      | 2.762                 | 1.849          | 83            | 99                | 32           | 542                     | 96            | 117               | 74           | 5              | 90            |                   | 78           | 153            | 86            | 110               | 58           | 213                           | 70            | 82                | 19           | 13                       |
| 18     | KARS    | 060-06 | 2        | 32         | OTSS1      | 738                   | 522            | 79            | 94                | 23           | 116                     | 98            | 122               | 71           | 0              |               |                   |              | 37             | 108           | 131               | 56           | 63                            | 72            | 90                | 22           | 14                       |
| 18     | KARS    | 060-06 | 3        | 11         | OTSS1      | 308                   | 284            | 61            | 90                | 15           | 18                      | 76            | 96                | 38           | 0              |               |                   |              | 2              | 50            |                   | 15           | 4                             | 38            |                   | 5            | 2                        |
| 18     | KARS    | 070-01 | 1        | 23         | OTSS3      | 2.881                 | 2.153          | 101           | 121               | 30           | 356                     | 93            | 112               | 54           | 27             | 95            | 103               | 72           | 130            | 87            | 105               | 47           | 215                           | 78            | 88                | 25           | 12                       |
| 18     | KARS    | 070-01 | 2        | 18         | OTSS1      | 1.863                 | 1.255          | 99            | 118               | 50           | 304                     | 85            | 105               | 50           | 18             | 88            | 97                | 65           | 71             | 76            | 96                | 36           | 215                           | 66            | 82                | 15           | 15                       |
| 18     | KARS    | 070-01 | 3        | 42         | TAHMİN     | 1.725                 | 1.053          |               |                   |              | 304                     |               |                   |              | 21             |               |                   |              | 112            |               |                   |              | 235                           |               |                   |              | 20                       |
| 18     | İĞDIR   | 070-02 | 0        | 2          | OTSS1      | 1.675                 | 1.021          | 86            | 105               | 40           | 263                     | 84            | 104               | 54           | 20             | 88            | 99                | 78           | 133            | 82            | 98                | 54           | 238                           | 73            | 84                | 24           | 22                       |
| 18     | KARS    | 080-02 | 0        | 27         | OTSS1      | 2.261                 | 1.181          | 104           | 126               | 48           | 263                     | 94            | 127               | 56           | 74             | 92            | 104               | 67           | 242            | 80            | 105               | 44           | 501                           | 70            | 89                | 31           | 33                       |
| 18     | KARS    | 080-03 | 1        | 18         | OTSS3      | 1.125                 | 791            | 87            | 102               | 39           | 214                     | 79            | 93                | 48           | 16             | 87            | 96                | 81           | 56             | 72            | 85                | 26           | 48                            | 74            | 88                | 31           | 9                        |
| 18     | KARS    | 080-03 | 2        | 13         | OTSS1      | 659                   | 345            | 90            | 106               | 49           | 151                     | 82            | 99                | 54           | 23             | 90            | 99                | 90           | 89             | 82            | 94                | 56           | 51                            | 74            | 85                | 29           | 21                       |
| 18     | İĞDIR   | 080-04 | 0        | 19         | OTSS1      | 901                   | 587            | 83            | 100               | 33           | 192                     | 76            | 92                | 37           | 21             | 85            | 92                | 71           | 61             | 72            | 85                | 29           | 40                            | 67            | 77                | 8            | 11                       |
| 18     | İĞDIR   | 080-05 | 1        | 11         | OTSS1      | 2.576                 | 1.497          | 86            | 105               | 12           | 503                     | 84            | 108               | 34           | 40             | 104           | 126               | 50           | 286            | 89            | 118               | 40           | 250                           | 71            | 85                | 14           | 21                       |
| 18     | İĞDIR   | 080-05 | 2        | 26         | OTSS1      | 3.566                 | 2.451          | 98            | 119               | 27           | 607                     | 91            | 111               | 49           | 38             | 95            | 101               | 78           | 219            | 87            | 105               | 52           | 251                           | 78            | 87                | 28           | 13                       |
| 18     | İĞDIR   | 080-05 | 3        | 15         | OTSS3      | 7.019                 | 5.421          | 93            | 113               | 18           | 798                     | 83            | 102               | 34           | 38             | 92            | 99                | 69           | 380            | 75            | 88                | 25           | 382                           | 75            | 86                | 16           | 11                       |
| 18     | İĞDIR   | 080-06 | 1        | 13         | OTSS1      | 5.938                 | 4.129          | 89            | 109               | 14           | 1.089                   | 83            | 101               | 32           | 15             | 88            | 99                | 52           | 197            | 79            | 97                | 41           | 508                           | 74            | 83                | 10           | 12                       |
| 18     | İĞDIR   | 080-06 | 2        | 9          | OTSS3      | 3.253                 | 2.275          | 97            | 116               | 22           | 421                     | 85            | 99                | 35           | 6              | 76            |                   | 11           | 60             | 81            | 90                | 32           | 491                           | 76            | 85                | 14           | 17                       |
| 18     | İĞDIR   | 080-06 | 3        | 25         | OTSS1      | 2.321                 | 1.433          | 90            | 109               | 30           | 408                     | 84            | 100               | 46           | 2              | 85            |                   | 57           | 78             | 76            | 91                | 37           | 400                           | 75            | 82                | 14           | 21                       |

2025 YILI  
KARAYOLLARI 18. BÖLGE MÜDÜRLÜĞÜ  
DEVLET YOLLARI YILLIK ORTALAMA GÜNLÜK TRAFİK DEĞERLERİ VE HIZ BİLGİLERİ

| BL. NO | İLİ     | KKNO   | DİLİM NO | UZUNLUK KM | SAYIM TÜRÜ | TOPLAM YOGT Taşıt/Gün | OTOMOBİL       |               |                   |              | ORTA YÜKLÜ TİCARİ TAŞIT |               |                   |              | OTOBÜS         |               |                   |              | KAMYON         |               |                   |              | KMY+RÖMORK,ÇEKİCİ+YARI RÖMORK |               |                   |              | AĞIR TAŞIT (YÜK) YÜZDESİ |
|--------|---------|--------|----------|------------|------------|-----------------------|----------------|---------------|-------------------|--------------|-------------------------|---------------|-------------------|--------------|----------------|---------------|-------------------|--------------|----------------|---------------|-------------------|--------------|-------------------------------|---------------|-------------------|--------------|--------------------------|
|        |         |        |          |            |            |                       | YOGT Taşıt/Gün | ORT.HIZ km/sa | %85'lik HIZ km/sa | HIZ İHLALİ % | YOGT Taşıt/Gün          | ORT.HIZ km/sa | %85'lik HIZ km/sa | HIZ İHLALİ % | YOGT Taşıt/Gün | ORT.HIZ km/sa | %85'lik HIZ km/sa | HIZ İHLALİ % | YOGT Taşıt/Gün | ORT.HIZ km/sa | %85'lik HIZ km/sa | HIZ İHLALİ % | YOGT Taşıt/Gün                | ORT.HIZ km/sa | %85'lik HIZ km/sa | HIZ İHLALİ % |                          |
| 18     | İĞDIR   | 080-06 | 4        | 11         | OTSS1      | 1.567                 | 920            | 90            | 109               | 14           | 204                     | 86            | 105               | 36           | 1              | 85            |                   | 33           | 45             | 78            | 96                | 37           | 397                           | 74            | 82                | 8            | 28                       |
| 18     | İĞDIR   | 080-06 | 5        | 28         | OTSS1      | 1.117                 | 607            | 90            | 112               | 34           | 118                     | 87            | 110               | 52           | 2              | 52            |                   | 33           | 19             | 79            | 97                | 52           | 371                           | 74            | 83                | 17           | 35                       |
| 18     | ARDAHAN | 955-01 | 1        | 14         | OTSS1      | 741                   | 456            | 60            | 73                | 1            | 131                     | 62            | 73                | 3            | 1              | 52            |                   | 0            | 19             | 55            | 68                | 2            | 134                           | 50            | 60                | 0            | 21                       |
| 18     | ARDAHAN | 955-01 | 2        | 36         | OTSS1      | 705                   | 367            | 82            | 98                | 32           | 129                     | 81            | 98                | 55           | 4              | 70            |                   | 23           | 66             | 67            | 86                | 27           | 139                           | 62            | 80                | 16           | 29                       |
| 18     | ARDAHAN | 955-01 | 3        | 15         | OTSS1      | 1.231                 | 714            | 79            | 96                | 24           | 245                     | 85            | 106               | 54           | 7              | 86            |                   | 72           | 101            | 76            | 96                | 39           | 164                           | 68            | 82                | 20           | 22                       |
| 18     | ARDAHAN | 955-02 | 0        | 12         | OTSS1      | 2.033                 | 1.306          | 91            | 108               | 12           | 359                     | 89            | 107               | 44           | 9              | 86            |                   | 29           | 148            | 78            | 94                | 30           | 211                           | 70            | 80                | 5            | 18                       |
| 18     | ARDAHAN | 955-03 | 1        | 6          | OTSS1      | 4.859                 | 3.691          | 82            | 101               | 7            | 772                     | 78            | 97                | 26           | 31             | 83            | 97                | 34           | 203            | 76            | 94                | 32           | 162                           | 72            | 85                | 15           | 8                        |
| 18     | ARDAHAN | 955-03 | 2        | 11         | OTSS3      | 2.726                 | 2.188          | 92            | 111               | 15           | 222                     | 84            | 101               | 33           | 16             | 91            | 98                | 66           | 133            | 69            | 87                | 19           | 167                           | 77            | 86                | 18           | 11                       |
| 18     | ARDAHAN | 955-03 | 3        | 20         | OTSS1      | 1.597                 | 1.072          | 106           | 127               | 42           | 252                     | 98            | 119               | 63           | 17             | 94            | 101               | 78           | 84             | 83            | 101               | 46           | 172                           | 79            | 91                | 35           | 16                       |
| 18     | ARDAHAN | 955-03 | 4        | 12         | OTSS1      | 2.098                 | 1.477          | 97            | 118               | 25           | 344                     | 91            | 112               | 48           | 17             | 94            | 98                | 83           | 94             | 83            | 99                | 38           | 166                           | 78            | 86                | 17           | 12                       |
| 18     | KARS    | 957-01 | 1        | 20         | OTSS3      | 4.448                 | 3.265          | 107           | 127               | 41           | 423                     | 97            | 117               | 60           | 67             | 94            | 100               | 79           | 175            | 82            | 91                | 34           | 518                           | 80            | 88                | 23           | 16                       |
| 18     | KARS    | 957-01 | 2        | 19         | OTSS1      | 3.216                 | 2.064          | 102           | 121               | 32           | 397                     | 98            | 120               | 62           | 60             | 95            | 100               | 85           | 222            | 87            | 106               | 49           | 473                           | 79            | 86                | 19           | 22                       |
| 18     | KARS    | 957-01 | 3        | 13         | OTSS1      | 2.685                 | 1.570          | 90            | 107               | 10           | 370                     | 81            | 101               | 32           | 76             | 81            | 92                | 22           | 190            | 67            | 87                | 18           | 479                           | 60            | 77                | 3            | 25                       |
| 18     | ARDAHAN | 965-01 | 1        | 16         | OTSS1      | 2.129                 | 1.349          | 94            | 113               | 20           | 387                     | 90            | 107               | 46           | 18             | 89            | 97                | 54           | 104            | 85            | 101               | 45           | 271                           | 76            | 84                | 14           | 18                       |
| 18     | ARDAHAN | 965-01 | 2        | 12         | OTSS3      | 1.755                 | 1.189          | 95            | 115               | 21           | 204                     | 86            | 105               | 39           | 20             | 87            | 99                | 50           | 84             | 79            | 89                | 33           | 258                           | 79            | 88                | 26           | 19                       |
| 18     | KARS    | 965-02 | 1        | 23         | OTSS1      | 1.701                 | 940            | 109           | 132               | 48           | 293                     | 113           | 142               | 75           | 21             | 99            | 106               | 88           | 173            | 95            | 116               | 65           | 274                           | 83            | 92                | 45           | 26                       |
| 18     | KARS    | 965-02 | 2        | 4          | OTSS1      | 3.022                 | 2.086          | 97            | 118               | 26           | 463                     | 96            | 120               | 58           | 24             | 93            | 102               | 70           | 185            | 88            | 108               | 58           | 264                           | 75            | 87                | 22           | 15                       |
| 18     | KARS    | 965-02 | 3        | 3          | OTSS1      | 3.465                 | 2.520          | 94            | 113               | 19           | 458                     | 88            | 108               | 46           | 21             | 86            | 93                | 38           | 139            | 78            | 93                | 29           | 327                           | 73            | 81                | 4            | 13                       |
| 18     | KARS    | 965-03 | 1        | 13         | OTSS3      | 6.498                 | 5.138          | 84            | 106               | 11           | 622                     | 79            | 100               | 27           | 29             | 79            | 98                | 32           | 197            | 73            | 87                | 20           | 512                           | 68            | 83                | 10           | 11                       |
| 18     | KARS    | 965-03 | 2        | 8          | OTSS1      | 4.503                 | 3.083          | 85            | 105               | 10           | 651                     | 81            | 100               | 30           | 23             | 85            | 92                | 27           | 201            | 72            | 86                | 18           | 545                           | 68            | 78                | 3            | 17                       |
| 18     | KARS    | 965-03 | 3        | 6          | OTSS1      | 8.442                 | 6.435          | 66            | 81                | 1            | 1.186                   | 60            | 77                | 4            | 48             | 64            | 74                | 2            | 283            | 59            | 72                | 3            | 490                           | 57            | 67                | 1            | 9                        |
| 18     | KARS    | 965-03 | 4        | 8          | OTSS1      | 6.023                 | 4.474          | 97            | 115               | 22           | 747                     | 90            | 110               | 48           | 70             | 90            | 96                | 61           | 263            | 83            | 98                | 35           | 469                           | 76            | 83                | 7            | 12                       |
| 18     | KARS    | 965-04 | 1        | 11         | OTSS1      | 1.201                 | 883            | 92            | 110               | 54           | 213                     | 88            | 107               | 66           | 16             | 93            | 100               | 93           | 57             | 86            | 105               | 61           | 32                            | 75            | 84                | 36           | 7                        |
| 18     | KARS    | 965-04 | 2        | 32         | TAHMİN     | 1.119                 | 821            |               |                   |              | 214                     |               |                   |              | 18             |               |                   |              | 30             |               |                   |              | 36                            |               |                   |              | 6                        |
| 18     | KARS    | 965-04 | 3        | 12         | OTSS1      | 1.473                 | 979            | 69            | 83                | 3            | 290                     | 77            | 90                | 41           | 24             | 73            | 81                | 18           | 140            | 72            | 86                | 28           | 40                            | 61            | 72                | 2            | 12                       |
| 18     | KARS    | 965-05 | 0        | 25         | OTSS1      | 261                   | 159            | 68            | 83                | 7            | 77                      | 62            | 76                | 10           | 0              |               |                   |              | 19             | 51            | 65                | 2            | 6                             | 55            |                   | 1            | 10                       |
| 18     | İĞDIR   | 965-06 | 0        | 10         | G.TRAF     | 261                   | 159            |               |                   |              | 77                      |               |                   |              | 0              |               |                   |              | 19             |               |                   |              | 6                             |               |                   |              | 10                       |
| 18     | İĞDIR   | 975-01 | 1        | 6          | OTSS3      | 7.944                 | 5.990          | 80            | 98                | 5            | 931                     | 72            | 90                | 15           | 63             | 68            | 83                | 6            | 228            | 65            | 80                | 9            | 732                           | 64            | 76                | 4            | 12                       |
| 18     | İĞDIR   | 975-01 | 2        | 20         | OTSS1      | 4.479                 | 2.841          | 100           | 120               | 30           | 770                     | 94            | 119               | 56           | 50             | 90            | 101               | 57           | 211            | 82            | 105               | 50           | 607                           | 57            | 84                | 13           | 18                       |
| 18     | İĞDIR   | 977-01 | 0        | 6          | OTSS1      | 907                   | 710            | 64            | 86                | 11           | 162                     | 64            | 81                | 17           | 0              |               |                   |              | 27             | 70            | 91                | 26           | 8                             | 45            |                   | 5            | 4                        |

**2025 YILI**  
**KARAYOLLARI 18. BÖLGE MÜDÜRLÜĞÜ**  
**YILLIK TAŞIT-KM, YOLCU-KM VE TON-KM DEĞERLERİ**

| <b><u>TAŞIT KİLOMETRE DEĞERLERİ (BİN)</u></b> |           |
|---|-----------|
| <b><u>DEVLET YOLU</u></b>                     |           |
| OTOMOBİL-KM                                   | 480.984   |
| ORTA YÜKLÜ TİCARİ TAŞIT-KM                    | 103.798   |
| OTOBÜS-KM                                     | 6.562     |
| KAMYON-KM                                     | 36.573    |
| KAMYON+RÖMORK,ÇEKİCİ+YARI RÖMORK-KM           | 78.527    |
| <b><u>TAŞIT-KM, YOLCU-KM VE TON-KM</u></b>    |           |
| <b><u>DEĞERLERİ (BİN)</u></b>                 |           |
| <b><u>DEVLET YOLU</u></b>                     |           |
| TAŞIT-KM                                      | 706.444   |
| YOLCU-KM                                      | 1.715.604 |
| TON-KM  | 1.652.135 |
| <b><u>TÜRKİYE GENELİNE ORANI</u></b>          |           |
| <b><u>DEVLET YOLU</u></b>                     |           |
| TAŞIT-KM                                      | 1%        |
| YOLCU-KM                                      | 1%        |
| TON-KM  | 1%        |

2025 YILI  
KARAYOLLARI 18. BÖLGE MÜDÜRLÜĞÜ  
TAŞIT HACİMLERİNE GÖRE DEVLET YOLLARI UZUNLUKLARI

| <u>TOPLAM TAŞIT HACİMLERİNE GÖRE</u> |                                 |  | <u>TİCARİ TAŞIT HACİMLERİNE GÖRE</u> |                                 |  |
|--------------------------------------|---------------------------------|--|--------------------------------------|---------------------------------|--|
| <u>TOPLAM TAŞIT HACMİ</u>            | <u>TOPLAM YOL UZUNLUĞU (KM)</u> | <u>AĞIRLIKLI TOPLAM TAŞIT ORTALAMASI</u> | <u>TİCARİ TAŞIT HACMİ</u>            | <u>TOPLAM YOL UZUNLUĞU (KM)</u> | <u>AĞIRLIKLI TİCARİ TAŞIT ORTALAMASI</u> |
| 1 - 250                              | 0                               | 0  | 1 - 250                              | 178                             | 172                                      |
| 251 - 500                            | 67                              | 334                                      | 251 - 500                            | 241                             | 335                                      |
| 501 - 1000                           | 222                             | 717                                      | 501 - 1000                           | 309                             | 678                                      |
| 1001 - 1500                          | 171                             | 1164                                     | 1001 - 1500                          | 155                             | 1163                                     |
| 1501 - 3000                          | 303                             | 2105                                     | 1501 - 3000                          | 68                              | 1712                                     |
| 3001 - 5000                          | 127                             | 3966                                     | 3001 - 5000                          | 0                               | 0  |
| 5001 - 6500                          | 34                              | 6172                                     | 5001 - 6500                          | 0                               | 0  |
| 6501 - 10000                         | 27                              | 7541                                     | 6501 - 10000                         | 0                               | 0  |
| 10001 - 15000                        | 0                               | 0  | 10001 - 15000                        | 0                               | 0  |
| 15001 - 20000                        | 0                               | 0  | 15001 - 20000                        | 0                               | 0  |
| 20001 -                              | 0                               | 0  | 20001 -                              | 0                               | 0  |

TİCARİ TAŞIT = ORTA YÜKLÜ TİCARİ TAŞIT, OTOBÜS, KAMYON, KAMYON+RÖMORK, ÇEKİCİ+YARI RÖMORK

# **III. GENEL BİLGİLER**



(01.01.2026)

## OTOYOLLAR, DEVLET YOLLARI VE İL YOLLARI UZUNLUKLARI (Km)

| BÖLGE                      |            | OTOYOLLAR (*) | DEVLET YOLLARI | İL YOLLARI     | DEVLET VE İL YOLLARI TOPLAMI | OTOYOL, DEVLET YOLLARI VE İL YOLLARI TOPLAMI |
|----------------------------|------------|---------------|----------------|----------------|------------------------------|--|
| NO                         | ADI        |               |                |                |                              |  |
| 1                          | İSTANBUL   | 526           | 2013,5         | 1055,3         | 3068,8                       | 3595   |
| 2                          | İZMİR      | 274           | 2458,2         | 2599,0         | 5057,2                       | 5331   |
| 3                          | KONYA      |               | 2453,1         | 3035,3         | 5488,4                       | 5488   |
| 4                          | ANKARA     | 355           | 1894,7         | 1666,4         | 3561,1                       | 3916   |
| 5                          | MERSİN     | 631           | 2143,7         | 2617,0         | 4760,7                       | 5392   |
| 6                          | KAYSERİ    | 147           | 1793,0         | 2314,1         | 4107,1                       | 4254   |
| 7                          | SAMSUN     |               | 2215,6         | 2252,5         | 4468,1                       | 4468   |
| 8                          | ELAZIĞ     |               | 1435,2         | 2458,6         | 3893,8                       | 3894   |
| 9                          | DİYARBAKIR | 146           | 2043,1         | 2651,0         | 4694,1                       | 4840   |
| 10                         | TRABZON    |               | 1435,7         | 2360,2         | 3795,9                       | 3796   |
| 11                         | VAN        |               | 1386,0         | 2181,0         | 3567,0                       | 3567   |
| 12                         | ERZURUM    |               | 1520,2         | 675,0          | 2195,2                       | 2195   |
| 13                         | ANTALYA    |               | 1917,2         | 1547,3         | 3464,5                       | 3465   |
| 14                         | BURSA      | 80            | 2145,4         | 2482,5         | 4627,9                       | 4708   |
| 15                         | KASTAMONU  |               | 1474,2         | 1568,9         | 3043,1                       | 3043   |
| 16                         | SİVAS      |               | 1508,9         | 1918,7         | 3427,6                       | 3428   |
| 18                         | KARS       |               | 951,0          | 549,5          | 1500,5                       | 1501   |
| <b>TOPLAM</b>              |            | <b>2159</b>   | <b>30788,7</b> | <b>33932,3</b> | <b>64721,0</b>               | <b>66880,0</b>                               |
| <b>YİD TOPLAM</b>          |            | <b>1637</b>   |                |                |                              |  |
| <b>OTOYOL GENEL TOPLAM</b> |            | <b>3796</b>   |                |                |                              |  |

(\*) Otoyol uzunluğuna Ana Gövde ve Bağlantı yolu dahil olup, yan yol ve kavşak kolu uzunlukları dahil değildir.

(YİD=Yap-İşlet-Devret)

**2025 YILI**  
**KARAYOLLARI GENEL MÜDÜRLÜĞÜ SORUMLULUĞUNDAKİ YOL AĞINDA**  
**YILLIK TAŞIT-KM, YOLCU-KM VE TON-KM DEĞERLERİ**

|                 | <b><u>TAŞIT-KM, YOLCU-KM VE TON-KM</u></b><br><b><u>DEĞERLERİ (MİLYON)</u></b> |                           |                       |                      |
|-----------------|--|---------------------------|-----------------------|----------------------|
|                 | <b><u>OTOYOL</u></b>   | <b><u>DEVLET YOLU</u></b> | <b><u>İL YOLU</u></b> | <b><u>TOPLAM</u></b> |
| <b>TAŞIT-KM</b> | 35.709   | 111.605                   | 23.709                | 171.023              |
| <b>YOLCU-KM</b> | 95.503   | 275.059                   | 53.110                | 423.672              |
| <b>TON-KM</b>   | 98.128   | 234.115                   | 26.637                | 358.880              |

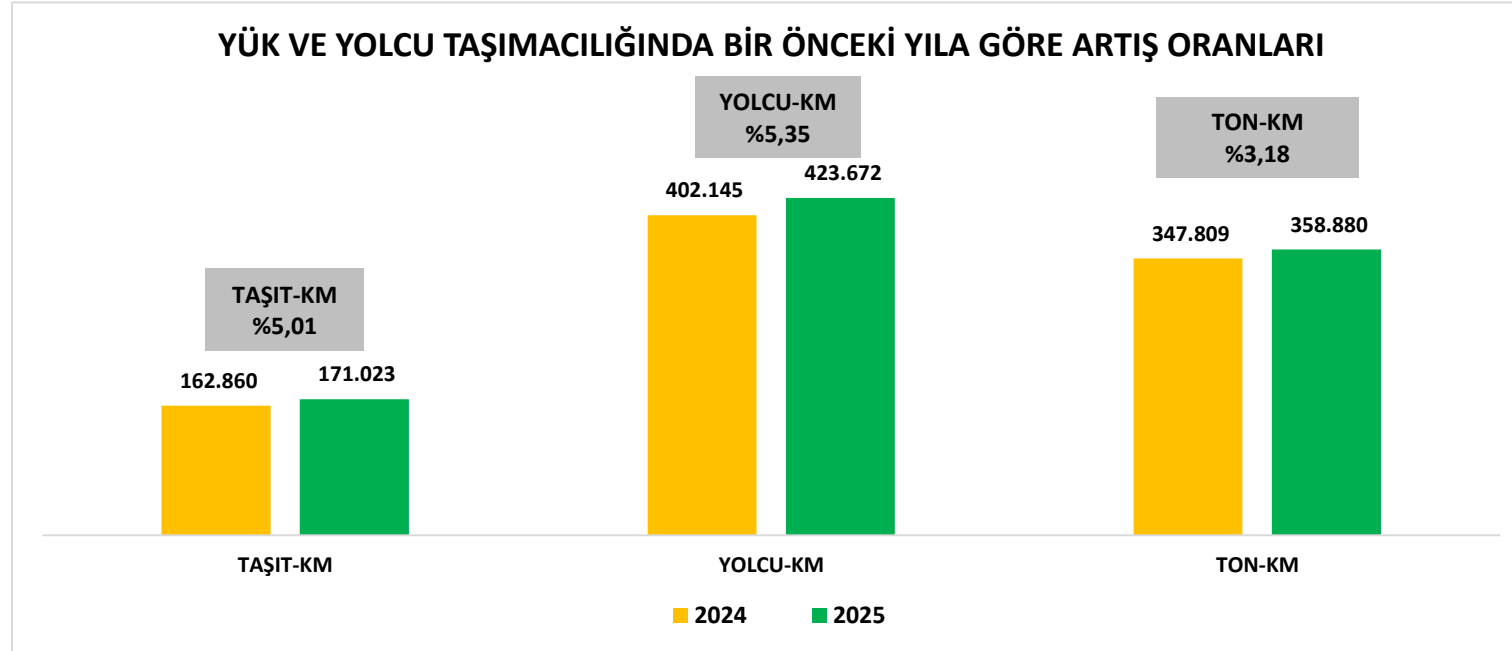

## 2025 YILI DEVLET YOLLARI TAŞIT-KM,YOLCU-KM,TON-KM DEĞERLERİ

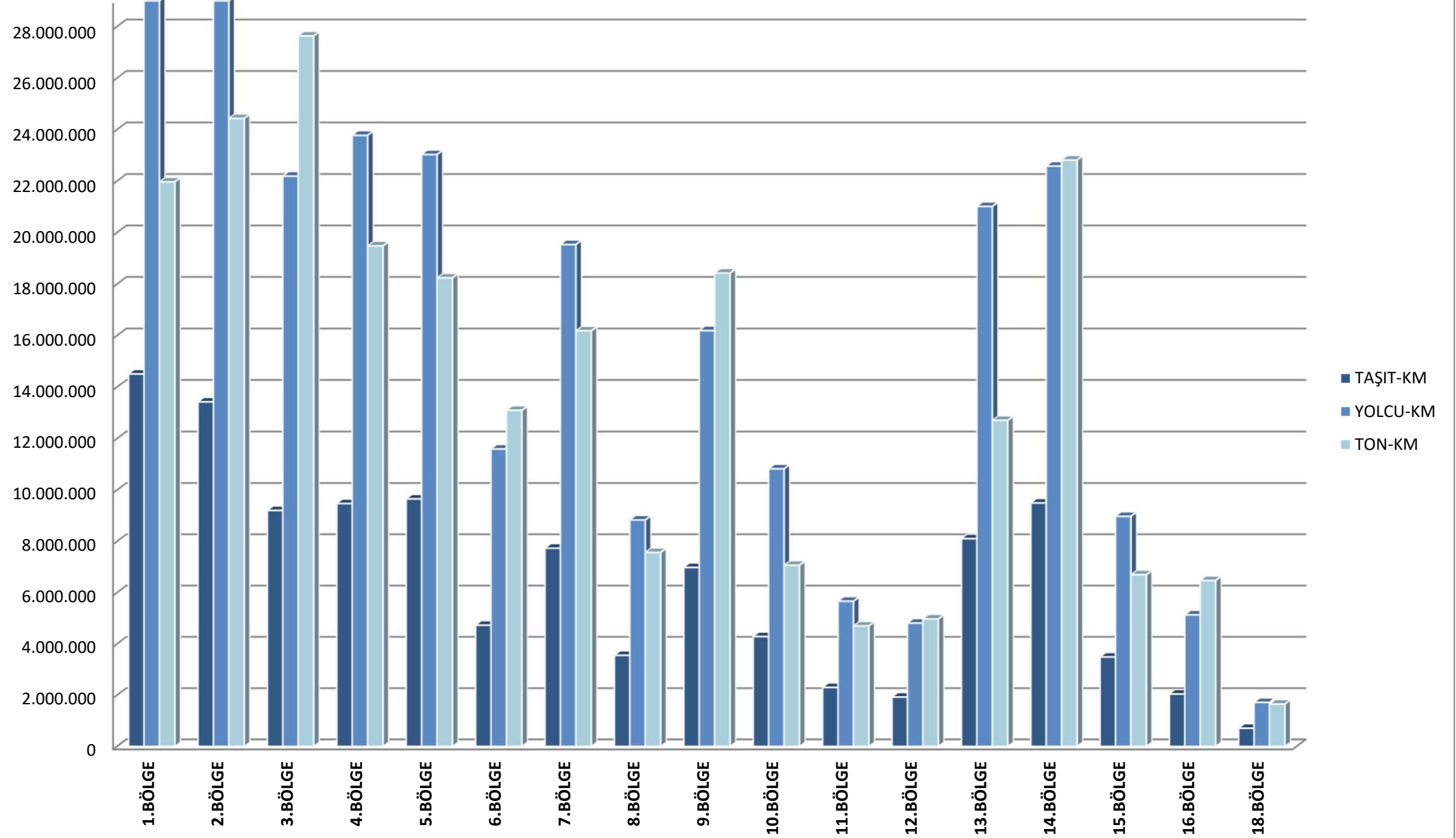

2025 YILI DEVLET YOLLARI TAŞIT-KM,YOLCU-KM,TON-KM DEĞERLERİNİN TÜRKİYE GENELİNE ORANI

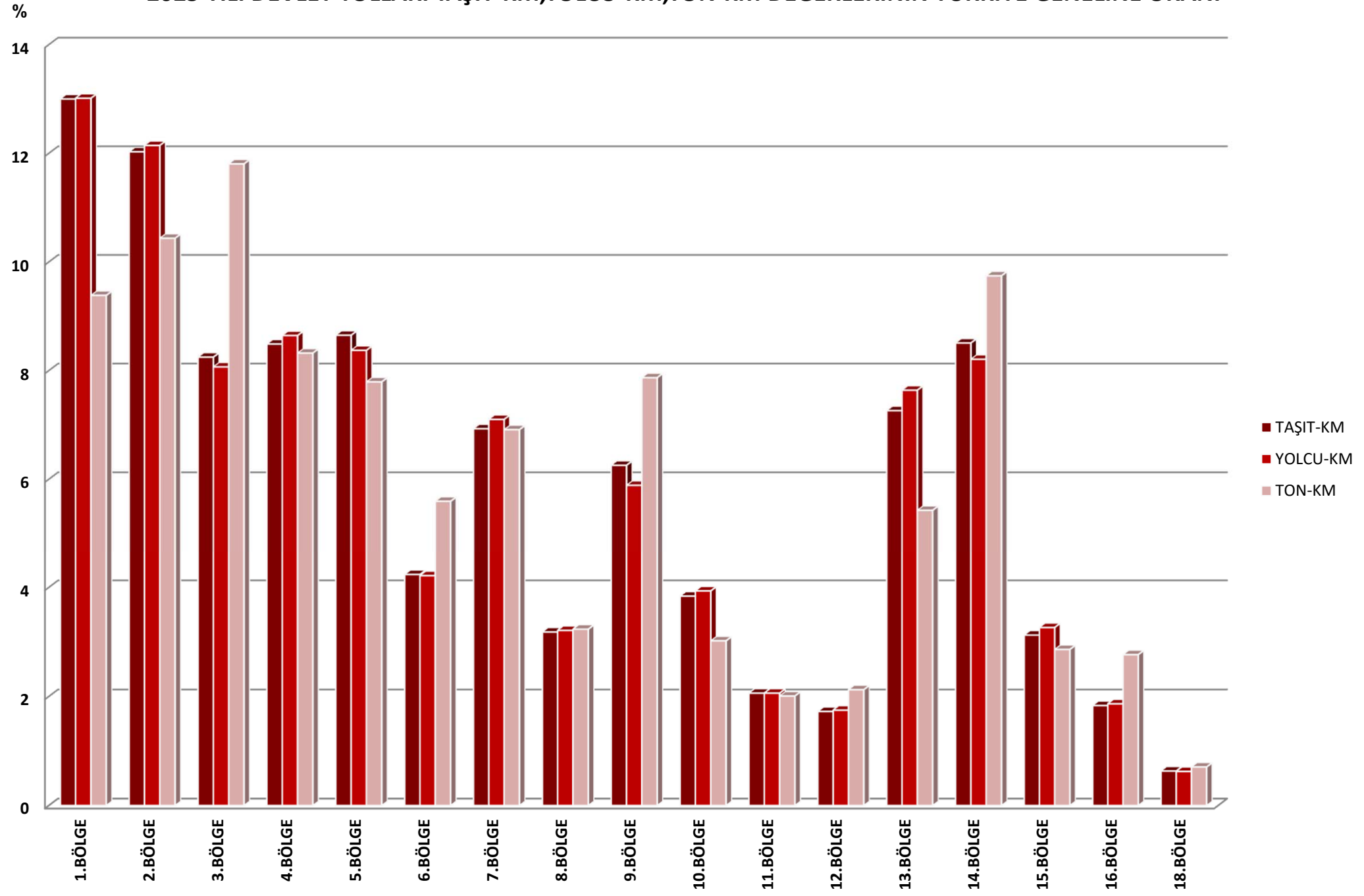

**2025 YILI**  
**KARAYOLLARI BÖLGE MÜDÜRLÜKLERİNE GÖRE YILLIK TAŞIT-KM, YOLCU-KM VE TON-KM DEĞERLERİ (BİN)**

| KARAYOLLARI BÖLGE MÜDÜRLÜKLERİ  | TAŞIT-KM   |             | YOLCU-KM   |             | TON-KM     |             |
|---------------------------------|------------|-------------|------------|-------------|------------|-------------|
|                                 | OTOYOL     | DEVLET YOLU | OTOYOL     | DEVLET YOLU | OTOYOL     | DEVLET YOLU |
| 1. BÖLGE MÜDÜRLÜĞÜ - İSTANBUL   | 13.380.657 | 14.508.283  | 35.760.833 | 35.794.303  | 36.391.672 | 21.967.593  |
| 2. BÖLGE MÜDÜRLÜĞÜ - İZMİR      | 5.519.673  | 13.421.458  | 14.550.575 | 33.405.188  | 11.833.145 | 24.431.494  |
| 3. BÖLGE MÜDÜRLÜĞÜ - KONYA      |            | 9.204.451   |            | 22.191.329  |            | 27.635.623  |
| 4. BÖLGE MÜDÜRLÜĞÜ - ANKARA     | 5.631.681  | 9.474.019   | 14.941.644 | 23.775.752  | 13.590.360 | 19.483.035  |
| 5. BÖLGE MÜDÜRLÜĞÜ - MERSİN     | 6.073.454  | 9.653.954   | 16.580.041 | 23.029.396  | 22.003.221 | 18.241.328  |
| 6. BÖLGE MÜDÜRLÜĞÜ - KAYSERİ    | 1.308.383  | 4.726.724   | 3.553.875  | 11.592.922  | 4.459.778  | 13.095.357  |
| 7. BÖLGE MÜDÜRLÜĞÜ - SAMSUN     |            | 7.733.125   |            | 19.532.769  |            | 16.181.684  |
| 8. BÖLGE MÜDÜRLÜĞÜ - ELAZIĞ     |            | 3.550.840   |            | 8.833.543   |            | 7.568.553   |
| 9. BÖLGE MÜDÜRLÜĞÜ - DİYARBAKIR | 510.620    | 6.983.473   | 1.428.263  | 16.193.097  | 2.389.176  | 18.423.842  |
| 10. BÖLGE MÜDÜRLÜĞÜ - TRABZON   |            | 4.284.765   |            | 10.823.361  |            | 7.068.793   |
| 11. BÖLGE MÜDÜRLÜĞÜ - VAN       |            | 2.300.152   |            | 5.663.354   |            | 4.700.663   |
| 12. BÖLGE MÜDÜRLÜĞÜ - ERZURUM   |            | 1.923.943   |            | 4.809.440   |            | 4.971.301   |
| 13. BÖLGE MÜDÜRLÜĞÜ - ANTALYA   |            | 8.105.100   |            | 21.011.211  |            | 12.706.968  |
| 14. BÖLGE MÜDÜRLÜĞÜ - BURSA     | 3.286.080  | 9.495.567   | 8.688.834  | 22.578.935  | 7.460.850  | 22.814.520  |
| 15. BÖLGE MÜDÜRLÜĞÜ - KASTAMONU |            | 3.487.028   |            | 8.978.829   |            | 6.697.714   |
| 16. BÖLGE MÜDÜRLÜĞÜ - SİVAS     |            | 2.044.876   |            | 5.129.758   |            | 6.474.083   |
| 18. BÖLGE MÜDÜRLÜĞÜ - KARS      |            | 706.444     |            | 1.715.604   |            | 1.652.135   |

KARAYOLLARI GENEL MÜDÜRLÜĞÜ SORUMLULUĞU ALTINDAKİ YOL AĞI DİKKATE ALINARAK HESAPLANMIŞTIR.

**2025 YILI**  
**İLLERE GÖRE YILLIK TAŞIT-KM, YOLCU-KM VE TON-KM DEĞERLERİ (BİN)**

| PLAKA NO | İLLER          | TAŞIT-KM  |             | YOLCU-KM   |             | TON-KM    |             |
|----------|----------------|-----------|-------------|------------|-------------|-----------|-------------|
|          |                | OTOYOL    | DEVLET YOLU | OTOYOL     | DEVLET YOLU | OTOYOL    | DEVLET YOLU |
| 01       | ADANA          | 1.902.633 | 1.349.978   | 5.173.607  | 3.123.619   | 6.572.031 | 2.465.091   |
| 02       | ADIYAMAN       | -         | 802.834     | -          | 1.924.577   | -         | 1.535.508   |
| 03       | AFYONKARAHİSAR | -         | 2.776.019   | -          | 6.942.306   | -         | 8.327.099   |
| 04       | AĞRI           | -         | 595.510     | -          | 1.498.871   | -         | 1.571.734   |
| 05       | AMASYA         | -         | 1.184.057   | -          | 3.077.278   | -         | 2.913.562   |
| 06       | ANKARA         | 4.372.944 | 5.014.101   | 11.563.725 | 12.439.092  | 9.949.781 | 10.620.932  |
| 07       | ANTALYA        | -         | 4.747.278   | -          | 12.462.139  | -         | 6.586.433   |
| 08       | ARTVİN         | -         | 351.659     | -          | 868.604     | -         | 669.665     |
| 09       | AYDIN          | 730.817   | 1.803.324   | 1.948.456  | 4.519.775   | 1.912.303 | 2.725.268   |
| 10       | BALIKESİR      | 1.096.581 | 2.874.466   | 2.872.819  | 6.908.518   | 2.067.134 | 5.837.152   |
| 11       | BİLECİK        | -         | 1.207.928   | -          | 2.666.162   | -         | 4.714.529   |
| 12       | BİNGÖL         | -         | 442.719     | -          | 1.114.387   | -         | 953.929     |
| 13       | BİTLİS         | -         | 630.729     | -          | 1.502.045   | -         | 1.749.596   |
| 14       | BOLU           | 1.118.395 | 848.320     | 3.005.222  | 1.965.566   | 3.295.896 | 2.195.016   |
| 15       | BURDUR         | -         | 1.040.919   | -          | 2.575.751   | -         | 2.137.738   |
| 16       | BURSA          | 2.140.486 | 3.001.179   | 5.685.546  | 7.029.545   | 5.268.958 | 6.768.534   |
| 17       | ÇANAKKALE      | 155.550   | 1.448.669   | 410.860    | 3.674.281   | 345.917   | 2.699.435   |
| 18       | ÇANKIRI        | -         | 918.666     | -          | 2.405.509   | -         | 2.494.503   |
| 19       | ÇORUM          | -         | 1.507.575   | -          | 3.875.904   | -         | 3.770.909   |
| 20       | DENİZLİ        | 130.790   | 1.753.268   | 351.754    | 4.255.755   | 387.574   | 3.316.397   |
| 21       | D.BAKIR        | -         | 1.800.759   | -          | 4.430.287   | -         | 3.478.545   |
| 22       | EDİRNE         | 179.276   | 705.557     | 481.077    | 1.620.236   | 518.629   | 1.763.623   |
| 23       | ELAZIĞ         | -         | 885.408     | -          | 2.281.621   | -         | 1.662.783   |
| 24       | ERZİNCAN       | -         | 533.699     | -          | 1.409.853   | -         | 2.136.261   |
| 25       | ERZURUM        | -         | 1.341.821   | -          | 3.334.926   | -         | 3.252.165   |
| 26       | ESKİŞEHİR      | -         | 2.336.828   | -          | 5.970.904   | -         | 6.023.905   |
| 27       | GAZİANTEP      | 1.245.500 | 1.987.655   | 3.395.083  | 4.716.043   | 4.433.103 | 3.275.079   |

KARAYOLLARI GENEL MÜDÜRLÜĞÜ SORUMLULUĞU ALTINDAKİ YOL AĞI DİKKATE ALINARAK HESAPLANMIŞTIR.

**2025 YILI**  
**İLLERE GÖRE YILLIK TAŞIT-KM, YOLCU-KM VE TON-KM DEĞERLERİ (BİN)**

| PLAKA NO | İLLER      | TAŞIT-KM  |             | YOLCU-KM   |             | TON-KM     |             |
|----------|------------|-----------|-------------|------------|-------------|------------|-------------|
|          |            | OTOYOL    | DEVLET YOLU | OTOYOL     | DEVLET YOLU | OTOYOL     | DEVLET YOLU |
| 28       | GİRESUN    | -         | 1.058.407   | -          | 2.671.759   | -          | 1.994.778   |
| 29       | GÜMÜŞHANE  | -         | 374.434     | -          | 936.739     | -          | 754.842     |
| 30       | HAKKARİ    | -         | 153.835     | -          | 373.238     | -          | 340.104     |
| 31       | HATAY      | 405.913   | 2.235.833   | 1.107.184  | 5.227.612   | 1.455.836  | 4.107.516   |
| 32       | ISPARTA    | -         | 964.451     | -          | 2.490.317   | -          | 1.721.980   |
| 33       | İÇEL       | 1.518.557 | 1.929.404   | 4.093.329  | 4.905.349   | 4.677.431  | 3.771.369   |
| 34       | İSTANBUL   | 7.970.807 | 5.534.864   | 21.339.950 | 14.197.151  | 22.264.930 | 6.637.795   |
| 35       | İZMİR      | 3.818.565 | 2.981.846   | 10.024.773 | 7.500.343   | 7.536.772  | 4.499.063   |
| 36       | KARS       | -         | 333.306     | -          | 830.358     | -          | 772.952     |
| 37       | KASTAMONU  | -         | 981.774     | -          | 2.536.155   | -          | 1.872.834   |
| 38       | KAYSERİ    | -         | 1.803.192   | -          | 4.473.127   | -          | 5.145.204   |
| 39       | KIRKLARELİ | 305.166   | 799.140     | 818.892    | 1.921.150   | 882.798    | 1.440.976   |
| 40       | KIRŞEHİR   | -         | 426.500     | -          | 1.155.607   | -          | 773.780     |
| 41       | KOCAELİ    | 2.761.456 | 2.783.375   | 7.350.165  | 6.862.203   | 7.037.146  | 3.891.142   |
| 42       | KONYA      | 27.669    | 5.370.739   | 74.717     | 12.914.244  | 87.200     | 15.237.528  |
| 43       | KÜTAHYA    | -         | 1.270.758   | -          | 3.132.910   | -          | 3.037.839   |
| 44       | MALATYA    | -         | 1.338.343   | -          | 3.324.473   | -          | 3.307.723   |
| 45       | MANİSA     | 800.683   | 3.115.182   | 2.123.396  | 7.407.756   | 1.915.199  | 7.872.164   |
| 46       | K.MARAŞ    | 299.142   | 1.599.053   | 844.452    | 3.751.954   | 1.521.754  | 3.737.476   |
| 47       | MARDİN     | -         | 1.208.952   | -          | 2.604.308   | -          | 4.346.877   |
| 48       | MUĞLA      | -         | 3.292.247   | -          | 8.505.451   | -          | 3.613.764   |
| 49       | MUŞ        | -         | 298.857     | -          | 764.179     | -          | 487.457     |
| 50       | NEVŞEHİR   | 127.102   | 838.086     | 342.872    | 2.125.248   | 395.907    | 1.866.582   |
| 51       | NİĞDE      | 415.852   | 532.540     | 1.140.700  | 968.168     | 1.592.298  | 2.673.913   |
| 52       | ORDU       | -         | 1.033.185   | -          | 2.624.493   | -          | 1.882.399   |
| 53       | RİZE       | -         | 700.957     | -          | 1.735.643   | -          | 1.187.830   |
| 54       | SAKARYA    | 1.184.695 | 2.040.879   | 3.167.845  | 4.645.642   | 3.249.715  | 4.243.144   |

KARAYOLLARI GENEL MÜDÜRLÜĞÜ SORUMLULUĞU ALTINDAKİ YOL AĞI DİKKATE ALINARAK HESAPLANMIŞTIR.

**2025 YILI**  
**İLLERE GÖRE YILLIK TAŞIT-KM, YOLCU-KM VE TON-KM DEĞERLERİ (BİN)**

| PLAKA NO | İLLER     | TAŞIT-KM |             | YOLCU-KM  |             | TON-KM    |             |
|----------|-----------|----------|-------------|-----------|-------------|-----------|-------------|
|          |           | OTOYOL   | DEVLET YOLU | OTOYOL    | DEVLET YOLU | OTOYOL    | DEVLET YOLU |
| 55       | SAMSUN    | -        | 2.660.465   | -         | 6.589.001   | -         | 5.225.326   |
| 56       | SIİRT     | -        | 267.942     | -         | 657.270     | -         | 524.130     |
| 57       | SİNOP     | -        | 467.754     | -         | 1.164.902   | -         | 617.643     |
| 58       | SİVAS     | -        | 1.575.544   | -         | 3.942.221   | -         | 4.640.557   |
| 59       | TEKİRDAĞ  | 285.537  | 2.119.943   | 764.656   | 5.218.833   | 800.039   | 3.116.111   |
| 60       | TOKAT     | -        | 905.082     | -         | 2.262.099   | -         | 1.871.506   |
| 61       | TRABZON   | -        | 1.735.618   | -         | 4.456.211   | -         | 2.275.858   |
| 62       | TUNCELİ   | -        | 117.635     | -         | 296.639     | -         | 200.412     |
| 63       | Ş.URFA    | 510.620  | 2.404.860   | 1.428.263 | 5.594.008   | 2.389.176 | 6.195.756   |
| 64       | UŞAK      | -        | 880.089     | -         | 2.262.823   | -         | 2.576.617   |
| 65       | VAN       | -        | 1.130.908   | -         | 2.805.747   | -         | 1.972.719   |
| 66       | YOZGAT    | -        | 874.788     | -         | 2.208.564   | -         | 1.754.426   |
| 67       | ZONGULDAK | -        | 782.208     | -         | 1.985.804   | -         | 1.079.274   |
| 68       | AKSARAY   | 366.055  | 941.547     | 988.163   | 2.227.276   | 1.151.501 | 3.401.967   |
| 69       | BAYBURT   | -        | 153.446     | -         | 382.288     | -         | 337.488     |
| 70       | KARAMAN   | -        | 365.312     | -         | 871.028     | -         | 727.330     |
| 71       | KIRIKKALE | -        | 1.077.072   | -         | 2.823.738   | -         | 2.021.899   |
| 72       | BATMAN    | -        | 652.352     | -         | 1.549.343   | -         | 1.350.014   |
| 73       | ŞIRNAK    | -        | 659.608     | -         | 1.382.231   | -         | 2.561.757   |
| 74       | BARTIN    | -        | 296.946     | -         | 741.486     | -         | 267.654     |
| 75       | ARDAHAN   | -        | 146.189     | -         | 343.824     | -         | 344.098     |
| 76       | IĞDIR     | -        | 220.866     | -         | 527.253     | -         | 517.590     |
| 77       | YALOVA    | 486.958  | 541.064     | 1.286.543 | 1.355.192   | 1.089.517 | 833.065     |
| 78       | KARABÜK   | -        | 507.434     | -         | 1.309.875   | -         | 983.450     |
| 79       | KİLİS     | -        | 193.216     | -         | 448.503     | -         | 356.641     |
| 80       | OSMANİYE  | 747.451  | 348.656     | 2.092.497 | 818.122     | 3.528.655 | 546.117     |
| 81       | DÜZCE     | 605.346  | 686.593     | 1.627.519 | 1.655.378   | 1.801.004 | 950.862     |

KARAYOLLARI GENEL MÜDÜRLÜĞÜ SORUMLULUĞU ALTINDAKİ YOL AĞI DİKKATE ALINARAK HESAPLANMIŞTIR.

**2025 YILI**  
**TÜRKİYE GENELİNDE**  
**TAŞIT HACİMLERİNE GÖRE OTOYOL VE DEVLET YOLLARI UZUNLUKLARI**

| <u>TOPLAM TAŞIT HACİMLERİNE GÖRE</u> |               |          |                    |          | <u>TİCARİ TAŞIT HACİMLERİNE GÖRE</u> |               |          |                    |          |
|--------------------------------------|---------------|----------|--------------------|----------|--------------------------------------|---------------|----------|--------------------|----------|
| <u>TOPLAM TAŞIT</u>                  | <u>OTOYOL</u> |          | <u>DEVLET YOLU</u> |          | <u>TİCARİ TAŞIT</u>                  | <u>OTOYOL</u> |          | <u>DEVLET YOLU</u> |          |
| <u>HACMİ</u>                         | <u>A</u>      | <u>B</u> | <u>A</u>           | <u>B</u> | <u>HACMİ</u>                         | <u>A</u>      | <u>B</u> | <u>A</u>           | <u>B</u> |
| 1 - 250                              | 0             | 0        | 78                 | 140      | 1 - 250                              | 0             | 0        | 1999               | 159      |
| 251 - 500                            | 0             | 0        | 447                | 349      | 251 - 500                            | 0             | 0        | 3318               | 380      |
| 501 - 1000                           | 0             | 0        | 1524               | 787      | 501 - 1000                           | 0             | 0        | 4699               | 731      |
| 1001 - 1500                          | 0             | 0        | 1665               | 1226     | 1001 - 1500                          | 11            | 1401     | 4579               | 1231     |
| 1501 - 3000                          | 0             | 0        | 4119               | 2222     | 1501 - 3000                          | 129           | 2758     | 7044               | 2140     |
| 3001 - 5000                          | 0             | 0        | 4785               | 4000     | 3001 - 5000                          | 252           | 4056     | 4818               | 3933     |
| 5001 - 6500                          | 40            | 6007     | 2950               | 5686     | 5001 - 6500                          | 208           | 6171     | 1982               | 5679     |
| 6501 - 10000                         | 59            | 7685     | 4331               | 8029     | 6501 - 10000                         | 496           | 8492     | 1696               | 7860     |
| 10001 - 15000                        | 128           | 11999    | 4301               | 12264    | 10001 - 15000                        | 451           | 12435    | 380                | 12112    |
| 15001 - 20000                        | 310           | 17246    | 2854               | 17105    | 15001 - 20000                        | 122           | 16202    | 47                 | 16667    |
| 20001 -                              | 1260          | 48488    | 3558               | 33995    | 20001 -                              | 128           | 27846    | 50                 | 27913    |

A = TOPLAM YOL UZUNLUĞU (KM)

B = AĞIRLIKLIL TOPLAM TAŞIT ORTALAMASI

TİCARİ TAŞIT = ORTA YÜKLÜ TİCARİ TAŞIT, OTOBÜS, KAMYON, KAMYON+RÖMORK, ÇEKİCİ+YARI RÖMORK

**2025 YILI**  
**TÜRKİYE GENELİNDE**  
**DEVLET YOLLARINDA TAŞIT HACİMLERİNE GÖRE TAŞIT SINIFLARININ DAĞILIMLARI**

| <u>TOPLAM TAŞIT</u><br><u>HACMİ</u> | <u>UZUNLUK</u><br><u>(KM)</u> | <u>TOPLAM</u><br><u>TAŞIT/GÜN</u> | <u>OTOMOBİL</u><br><u>%</u> | <u>ORTA YÜKLÜ</u><br><u>TİCARİ TAŞIT</u><br><u>%</u> | <u>OTOBÜS</u><br><u>%</u> | <u>KAMYON</u><br><u>%</u> | <u>KAMYON+RÖMORK</u><br><u>ÇEKİCİ+YARI RÖMORK</u><br><u>%</u> |
|-------------------------------------|-------------------------------|-----------------------------------|-----------------------------|--|---------------------------|---------------------------|---|
| 1 - 250                             | 78                            | 140                               | 61,64                       | 21,75  | 0,33                      | 12,06                     | 4,22  |
| 251 - 500                           | 447                           | 349                               | 71,38                       | 16,13  | 0,35                      | 7,19                      | 4,95  |
| 501 - 1000                          | 1524                          | 787                               | 73,45                       | 13,49  | 0,39                      | 6,65                      | 6,02  |
| 1001 - 1500                         | 1665                          | 1226                              | 72,36                       | 12,70  | 0,64                      | 7,07                      | 7,23  |
| 1501 - 3000                         | 4119                          | 2222                              | 72,28                       | 11,22  | 0,76                      | 6,65                      | 9,08  |
| 3001 - 5000                         | 4785                          | 4000                              | 73,44                       | 9,46   | 1,16                      | 6,11                      | 9,82  |
| 5001 - 6500                         | 2950                          | 5686                              | 73,05                       | 8,99   | 1,38                      | 5,92                      | 10,67   |
| 6501 - 10000                        | 4331                          | 8029                              | 72,34                       | 8,18   | 1,22                      | 5,36                      | 12,91   |
| 10001 - 15000                       | 4301                          | 12264                             | 72,09                       | 7,34   | 1,48                      | 5,28                      | 13,81   |
| 15001 - 20000                       | 2854                          | 17105                             | 75,13                       | 7,56   | 1,33                      | 5,13                      | 10,84   |
| 20001 - 30000                       | 2005                          | 24160                             | 75,53                       | 7,97   | 1,23                      | 5,20                      | 10,08   |
| 30001 - 50000                       | 1234                          | 36799                             | 78,14                       | 8,42   | 1,09                      | 5,09                      | 7,26  |
| 50001 -                             | 319                           | 84960                             | 82,62                       | 6,97   | 0,97                      | 5,17                      | 4,27  |
| <b>AĞIRLIKLIL ORT.</b>              | <b>30611</b>                  | <b>9989</b>                       | <b>73,36</b>                | <b>9,34</b>  | <b>1,12</b>               | <b>5,85</b>               | <b>10,34</b>  |

Not: Trafik değeri olmayan (ham yollar, yol inşası nedeniyle trafiğe kapalı yollar) 175 km yol hesaplamada dikkate alınmamıştır.

**2025 YILI**  
**KARA SINIR KAPILARI TRAFİK BİLGİLERİ**

| SINIR KAPILARI                               | GİRİŞ-ÇIKIŞ YAPAN YILLIK TOPLAM ARAÇ SAYISI |                |                    |                                 |               |                   | YILLIK ORTALAMA GÜNLÜK TRAFİK (YOGT) |            |                    |                                 |            |               |
|--|---|----------------|--------------------|---------------------------------|---------------|-------------------|--------------------------------------|------------|--------------------|---------------------------------|------------|---------------|
|  | OTOMOBİL                                    | OTOBÜS         | KAMYON<br>KAMYONET | KMY+RÖM.,<br>ÇEKİCİ+<br>Y. RÖM. | DİĞER         | TOPLAM            | OTOMOBİL                             | OTOBÜS     | KAMYON<br>KAMYONET | KMY+RÖM.,<br>ÇEKİCİ+<br>Y. RÖM. | DİĞER      | TOPLAM        |
| <b>AKÇAKALE</b><br>( TÜRKİYE-SURİYE )        | 132.179                                     | 749            | 39.734             | 46.780                          | 835           | <b>220.277</b>    | 362                                  | 2          | 109                | 128                             | 2          | <b>603</b>    |
| <b>AKTAŞ</b><br>( TÜRKİYE-GÜRCİSTAN )        | 7.028                                       | 124            | 1.420              | 129.898                         | 1.484         | <b>139.954</b>    | 19                                   | 0          | 4                  | 356                             | 4          | <b>383</b>    |
| <b>CEYLANPINAR</b><br>( TÜRKİYE-SURİYE )     | 11.210                                      | 49             | 9.514              | 11.034                          | 47            | <b>31.854</b>     | 31                                   | 0          | 26                 | 30                              | 0          | <b>87</b>     |
| <b>CİLVEGÖZÜ</b><br>( TÜRKİYE-SURİYE )       | 19.518                                      | 176            | 17.952             | 309.137                         | 1.299         | <b>348.082</b>    | 53                                   | 0          | 49                 | 847                             | 4          | <b>953</b>    |
| <b>ÇOBANBEY</b><br>( TÜRKİYE-SURİYE )        | 29.086                                      | 181            | 25.695             | 133.431                         | 316           | <b>188.709</b>    | 80                                   | 0          | 70                 | 366                             | 1          | <b>517</b>    |
| <b>DEREKÖY</b><br>( TÜRKİYE-BULGARİSTAN )    | 305.009                                     | 19.692         | 4.412              | 781                             | 6.033         | <b>335.927</b>    | 836                                  | 54         | 12                 | 2                               | 17         | <b>921</b>    |
| <b>DİLUCU</b><br>( TÜRKİYE-NAHÇIVAN )        | 121.638                                     | 168            | 5.622              | 139.939                         | 124           | <b>267.491</b>    | 333                                  | 0          | 15                 | 383                             | 0          | <b>731</b>    |
| <b>ESENDERE</b><br>( TÜRKİYE-İRAN )          | 7.174                                       | 3.490          | 996                | 49.029                          | 148           | <b>60.837</b>     | 20                                   | 10         | 3                  | 134                             | 0          | <b>167</b>    |
| <b>GÜRBULAK</b><br>( TÜRKİYE-İRAN )          | 36.386                                      | 3.698          | 7.488              | 191.523                         | 654           | <b>239.749</b>    | 100                                  | 10         | 21                 | 525                             | 2          | <b>658</b>    |
| <b>HABUR</b><br>( TÜRKİYE-İRAK )             | 316.688                                     | 22.245         | 230.951            | 1.163.049                       | 1.340         | <b>1.734.273</b>  | 868                                  | 61         | 633                | 3.186                           | 4          | <b>4.752</b>  |
| <b>HAMZABEYLİ</b><br>( TÜRKİYE-BULGARİSTAN ) | 479.146                                     | 5.401          | 21.036             | 517.838                         | 4.449         | <b>1.027.870</b>  | 1.313                                | 15         | 58                 | 1.419                           | 12         | <b>2.817</b>  |
| <b>İPSALA</b><br>( TÜRKİYE-YUNANİSTAN )      | 701.830                                     | 21.986         | 11.288             | 186.126                         | 25.734        | <b>946.964</b>    | 1.923                                | 60         | 31                 | 510                             | 71         | <b>2.595</b>  |
| <b>KAPIKÖY</b><br>( TÜRKİYE-İRAN )           | 112.791                                     | 14             | 8.454              | 12.713                          | 1.748         | <b>135.720</b>    | 309                                  | 0          | 23                 | 35                              | 5          | <b>372</b>    |
| <b>KAPIKULE</b><br>( TÜRKİYE-BULGARİSTAN )   | 1.775.827                                   | 59.329         | 92.746             | 938.980                         | 24.379        | <b>2.891.261</b>  | 4.865                                | 163        | 254                | 2.573                           | 67         | <b>7.922</b>  |
| <b>KARKAMIŞ</b><br>( TÜRKİYE-SURİYE )        | 8.054                                       | 28             | 16.265             | 62.701                          | 155           | <b>87.203</b>     | 22                                   | 0          | 45                 | 172                             | 0          | <b>239</b>    |
| <b>NUSAYBİN</b><br>( TÜRKİYE-SURİYE )        | 1   | 0              | 0                  | 0                               | 0             | <b>1</b>          | 0                                    | 0          | 0                  | 0                               | 0          | <b>0</b>      |
| <b>ÖNCÜPINAR</b><br>( TÜRKİYE-SURİYE )       | 116.827                                     | 33             | 32.825             | 128.346                         | 303           | <b>278.334</b>    | 320                                  | 0          | 90                 | 352                             | 1          | <b>763</b>    |
| <b>PAZARKULE</b><br>( TÜRKİYE-YUNANİSTAN )   | 363.524                                     | 1.130          | 4.104              | 2.400                           | 5.369         | <b>376.527</b>    | 996                                  | 3          | 11                 | 7                               | 15         | <b>1.032</b>  |
| <b>SARP</b><br>( TÜRKİYE-GÜRCİSTAN )         | 307.830                                     | 17.931         | 22.946             | 383.720                         | 7.598         | <b>740.025</b>    | 843                                  | 49         | 63                 | 1.051                           | 21         | <b>2.027</b>  |
| <b>TÜRKGÖZÜ</b><br>( TÜRKİYE-GÜRCİSTAN )     | 18.143                                      | 547            | 4.203              | 53.935                          | 1.867         | <b>78.695</b>     | 50                                   | 1          | 12                 | 148                             | 5          | <b>216</b>    |
| <b>ÜZÜMLÜ</b><br>( TÜRKİYE-İRAK )            | 59.453                                      | 229            | 7.212              | 96                              | 34            | <b>67.024</b>     | 163                                  | 1          | 20                 | 0                               | 0          | <b>184</b>    |
| <b>YAYLADAĞI</b><br>( TÜRKİYE-SURİYE )       | 8.704                                       | 0              | 802                | 274                             | 139           | <b>9.919</b>      | 24                                   | 0          | 2                  | 1                               | 0          | <b>27</b>     |
| <b>ZEYTİNDALI</b><br>( TÜRKİYE-SURİYE )      | 8.769                                       | 8              | 8.277              | 86.861                          | 17            | <b>103.932</b>    | 24                                   | 0          | 23                 | 238                             | 0          | <b>285</b>    |
| <b>GENEL TOPLAM</b>                          | <b>4.946.815</b>                            | <b>157.208</b> | <b>573.942</b>     | <b>4.548.591</b>                | <b>84.072</b> | <b>10.310.628</b> | <b>13.554</b>                        | <b>429</b> | <b>1.574</b>       | <b>12.463</b>                   | <b>231</b> | <b>28.251</b> |

Kaynak : Gümrük ve Ticaret Bakanlığı, Ocak 2026

### TAŞIT SINIFLARINA GÖRE YÜK CİNSLERİNİN DAĞILIMI (2025)

| YÜK KODU | YÜK CİNSLERİ  | KAMYON (%) | KAMYON+RÖMORK - ÇEKİCİ+YARI RÖMORK (%) | TOPLAM TAŞIT (%) |
|----------|---|------------|--|------------------|
| 00       | BOŞ   | 34,63      | 27,51                                  | 29,94            |
| 01       | Tarım, avcılık ve ormancılık ürünleri, balık ve diğer balıkçılık ürünleri   | 5,19       | 6,05                                   | 5,76             |
| 02       | Taş kömürü ve linyit; ham petrol ve doğal gaz   | 1,22       | 2,24                                   | 1,89             |
| 03       | Metal cevherleri ve diğer maden ve madencilik ürünleri; turba; uranyum ve toryum  | 3,27       | 10,34                                  | 7,92             |
| 04       | Gıda ürünleri, içecekler ve tütün   | 21,76      | 11,32                                  | 14,88            |
| 05       | Tekstil ve tekstil ürünleri; deri ve deri ürünleri  | 1,22       | 1,78                                   | 1,59             |
| 06       | Kereste, ağaç ürünleri ve mantar ürünleri (mobilya hariç); saz,saman ve benzeri malzemelerden yapılmış ürünler; kağıt hamuru, kağıt ve kağıt ürünleri; basılı malzemeler,kayıtlı medya              | 1,30       | 2,07                                   | 1,81             |
| 07       | Kök kömürü ve rafine edilmiş petrol ürünleri  | 2,69       | 3,27                                   | 3,07             |
| 08       | Kimyasallar, kimyasal ürünler, insan yapımı elyaf; kauçuk ve plastik ürünler; nükleer yakıt   | 1,78       | 2,55                                   | 2,28             |
| 09       | Diğer metalik olmayan mineral ürünler   | 6,73       | 10,98                                  | 9,53             |
| 10       | Ana metaller; fabrikasyon metal ürünleri (makine ve ekipman hariç)  | 1,50       | 3,71                                   | 2,96             |
| 11       | Makine ve ekipmanlar bys.; büro makineleri ve bilgisayarlar; bys. elektrikli makineler ve cihazlar; radyo, televizyon ve iletişim ekipmanları ve cihazları; tıbbi, hassas ve optik aletler; saatler | 2,18       | 2,21                                   | 2,20             |
| 12       | Taşımacılık Ekipmanları   | 2,18       | 1,43                                   | 1,68             |
| 13       | Mobilya ; bys. diğer imalat malları   | 1,26       | 1,70                                   | 1,55             |
| 14       | İkincil ham materyaller; belediye atıkları ve diğer atıklar   | 1,44       | 1,52                                   | 1,49             |
| 15       | Mektup ve koli  | 2,26       | 0,76                                   | 1,27             |
| 16       | Malların taşınmasında kullanılan ekipman ve malzemeler  | 2,08       | 1,78                                   | 1,88             |
| 17       | Hane halkı ve büro eşyalarının taşınması; yolcuların yanlarındaki bagajları ve eşyaları; tamir için taşınan motorlu araçlar; bys. diğer piyasa dışı mallar  | 3,37       | 0,83                                   | 1,70             |
| 18       | Gruplandırılmış mallar: bir arada taşınan karışık kategorilerdeki mallar  | 1,70       | 4,53                                   | 3,56             |
| 19       | Tanımlanamayan mallar: Herhangi bir nedenle tanımlanamayan ve bundan dolayı 01-16 gruplarına tahsis edilemeyen mallar   | 0,48       | 0,39                                   | 0,42             |
| 20       | Bys. diğer mallar   | 1,80       | 3,04                                   | 2,62             |

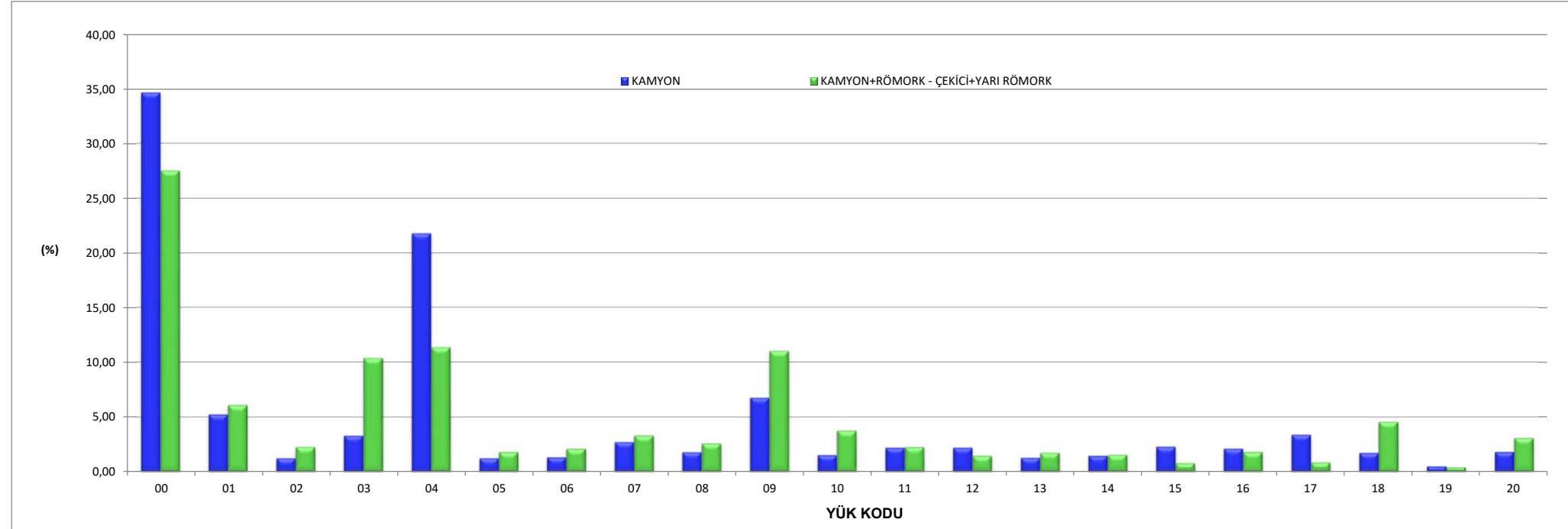

Not: Türkiye genelinde 84 noktada yapılan dingil ağırlığı etütlerinden elde edilen sonuçlardır. Toplam 14.913 taşıt dikkate alınmıştır.

## YÜK CİNSLERİNE GÖRE TAŞINAN YÜK MİKTARININ DAĞILIMI (2025)

| YÜK KODU | YÜK CİNSLERİ  | TAŞINAN YÜK (%) |
|----------|---|-----------------|
| 00       | BOŞ   | 5,47            |
| 01       | Tarım, avcılık ve ormancılık ürünleri, balık ve diğer balıkçılık ürünleri   | 8,18            |
| 02       | Taş kömürü ve linyit; ham petrol ve doğal gaz   | 3,40            |
| 03       | Metal cevherleri ve diğer maden ve madencilik ürünleri; turba; uranyum ve toryum  | 14,99           |
| 04       | Gıda ürünleri, içecekler ve tütün   | 16,05           |
| 05       | Tekstil ve tekstil ürünleri; deri ve deri ürünleri  | 1,93            |
| 06       | Kereste, ağaç ürünleri ve mantar ürünleri (mobilya hariç) ; saz,saman ve benzeri malzemelerden yapılmış ürünler; kağıt hamuru, kağıt ve kağıt ürünleri; basılı malzemeler,kayıtlı medya             | 2,40            |
| 07       | Kok kömürü ve rafine edilmiş petrol ürünleri  | 4,84            |
| 08       | Kimyasallar, kimyasal ürünler, insan yapımı elyaflar; kauçuk ve plastik ürünler; nükleer yakıt  | 2,90            |
| 09       | Diğer metalik olmayan mineral ürünler   | 15,45           |
| 10       | Ana metaller; fabrikasyon metal ürünleri (makine ve ekipman hariç)  | 5,07            |
| 11       | Makine ve ekipmanlar bys.; büro makineleri ve bilgisayarlar; bys. elektrikli makineler ve cihazlar; radyo, televizyon ve iletişim ekipmanları ve cihazları; tıbbi, hassas ve optik aletler; saatler | 2,32            |
| 12       | Taşımacılık Ekipmanları   | 1,36            |
| 13       | Mobilya ; bys. diğer imalat malları   | 1,51            |
| 14       | İkincil ham materyaller; belediye atıkları ve diğer atıklar   | 2,08            |
| 15       | Mektup ve koli  | 0,81            |
| 16       | Malların taşınmasında kullanılan ekipman ve malzemeler  | 1,06            |
| 17       | Hane halkı ve büro eşyalarının taşınması; yolcuların yanlarındaki bagajları ve eşyaları; tamir için taşınan motorlu araçlar; bys. diğer piyasa dışı mallar  | 1,33            |
| 18       | Gruplandırılmış mallar: bir arada taşınan karışık kategorilerdeki mallar  | 4,88            |
| 19       | Tanımlanamayan mallar: Herhangi bir nedenle tanımlanamayan ve bundan dolayı 01-16 gruplarına tahsis edilemeyen mallar   | 0,36            |
| 20       | Bys. diğer mallar   | 3,63            |

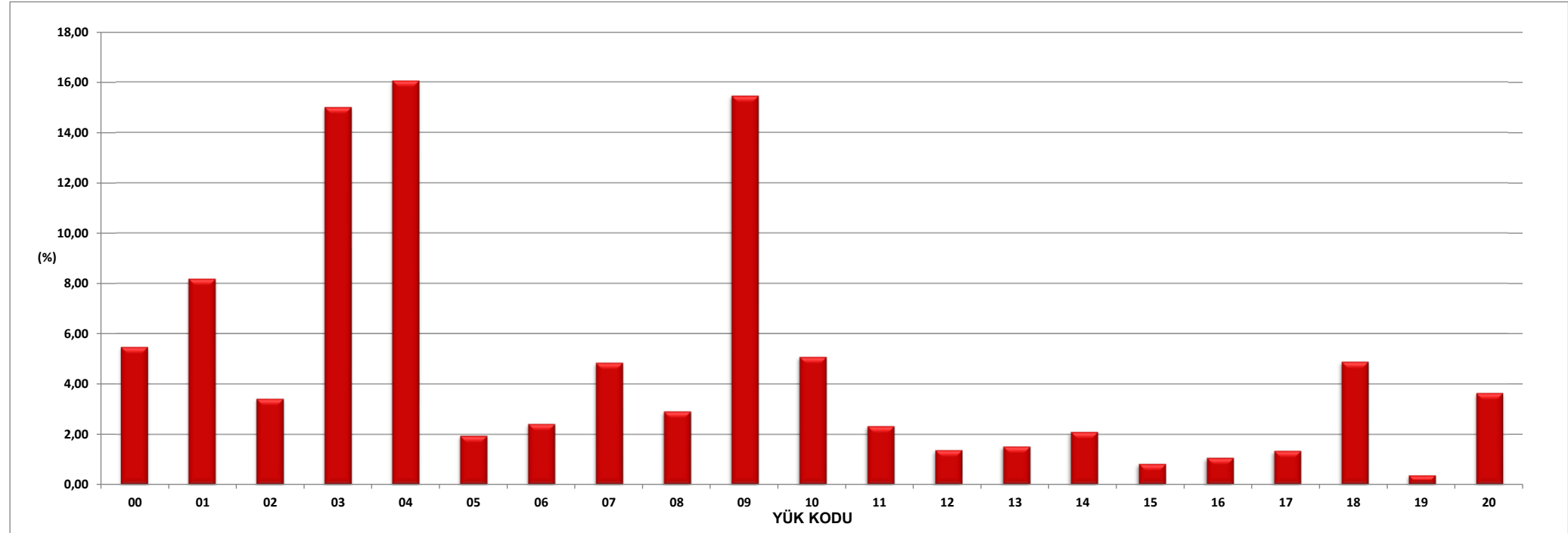

Not: Türkiye genelinde 84 noktada yapılan dingil ağırlığı etütlerinden elde edilen sonuçlardır. Toplam 14.913 taşıt dikkate alınmıştır.

## YÜK CİNSLERİNE VE TAŞIT SINIFLARINA GÖRE TAŞIT BAŞINA ORTALAMA TAŞINAN YÜK MİKTARI (2025)

| YÜK KODU | YÜK CİNSLERİ  | KAMYON (TON) | KAMYON+RÖMORK - ÇEKİCİ+YARI RÖMORK (TON) | TOPLAM TAŞIT (TON) |
|----------|---|--------------|--|--------------------|
| 00       | BOŞ   | 2,06         | 2,44                                     | 2,29               |
| 01       | Tarım, avcılık ve ormancılık ürünleri, balık ve diğer balıkçılık ürünleri   | 15,28        | 20,32                                    | 18,77              |
| 02       | Taş kömürü ve linyit, ham petrol ve doğal gaz   | 13,21        | 20,44                                    | 18,85              |
| 03       | Metal cevherleri ve diğer maden ve madencilik ürünleri; turba; uranyum ve toryum  | 13,55        | 17,15                                    | 16,64              |
| 04       | Gıda ürünleri, içecekler ve tütün   | 8,79         | 22,56                                    | 15,69              |
| 05       | Tekstil ve tekstil ürünleri; deri ve deri ürünleri  | 7,54         | 20,82                                    | 17,34              |
| 06       | Kereste, ağaç ürünleri ve mantar ürünleri (mobilya hariç); saz,saman ve benzeri malzemelerden yapılmış ürünler; kağıt hamuru, kağıt ve kağıt ürünleri; basılı malzemeler,kayıtlı medya              | 16,74        | 21,28                                    | 20,17              |
| 07       | Kok kömürü ve rafine edilmiş petrol ürünleri  | 19,65        | 24,94                                    | 23,36              |
| 08       | Kimyasallar, kimyasal ürünler, insan yapımı elyaflar; kauçuk ve plastik ürünler; nükleer yakıt  | 6,35         | 17,10                                    | 14,24              |
| 09       | Diğer metalik olmayan mineral ürünler   | 14,99        | 24,51                                    | 22,21              |
| 10       | Ana metaller; fabrikasyon metal ürünleri (makine ve ekipman hariç)  | 10,65        | 21,60                                    | 19,71              |
| 11       | Makine ve ekipmanlar bys.; büro makineleri ve bilgisayarlar; bys. elektrikli makineler ve cihazlar; radyo, televizyon ve iletişim ekipmanları ve cihazları; tıbbi, hassas ve optik aletler; saatler | 7,45         | 16,14                                    | 13,21              |
| 12       | Taşımacılık Ekipmanları   | 6,03         | 19,11                                    | 13,34              |
| 13       | Mobilya ; bys. diğer imalat malları   | 9,44         | 18,13                                    | 15,72              |
| 14       | İkincil ham materyaller; belediye atıkları ve diğer atıklar   | 8,04         | 16,51                                    | 13,72              |
| 15       | Mektup ve koli  | 5,43         | 13,79                                    | 8,71               |
| 16       | Malların taşınmasında kullanılan ekipman ve malzemeler  | 2,69         | 7,54                                     | 5,71               |
| 17       | Hane halkı ve büro eşyalarının taşınması; yolcuların yanlarındaki bagajları ve eşyaları; tamir için taşınan motorlu araçlar; bys. diğer piyasa dışı mallar  | 6,19         | 16,11                                    | 9,38               |
| 18       | Gruplandırılmış mallar: bir arada taşınan karışık kategorilerdeki mallar  | 14,98        | 21,18                                    | 20,17              |
| 19       | Tanımlanamayan mallar: Herhangi bir nedenle tanımlanamayan ve bundan dolayı 01-16 gruplarına tahsis edilemeyen mallar   | 7,30         | 25,14                                    | 18,23              |
| 20       | Bys. diğer mallar   | 13,71        | 17,99                                    | 16,98              |

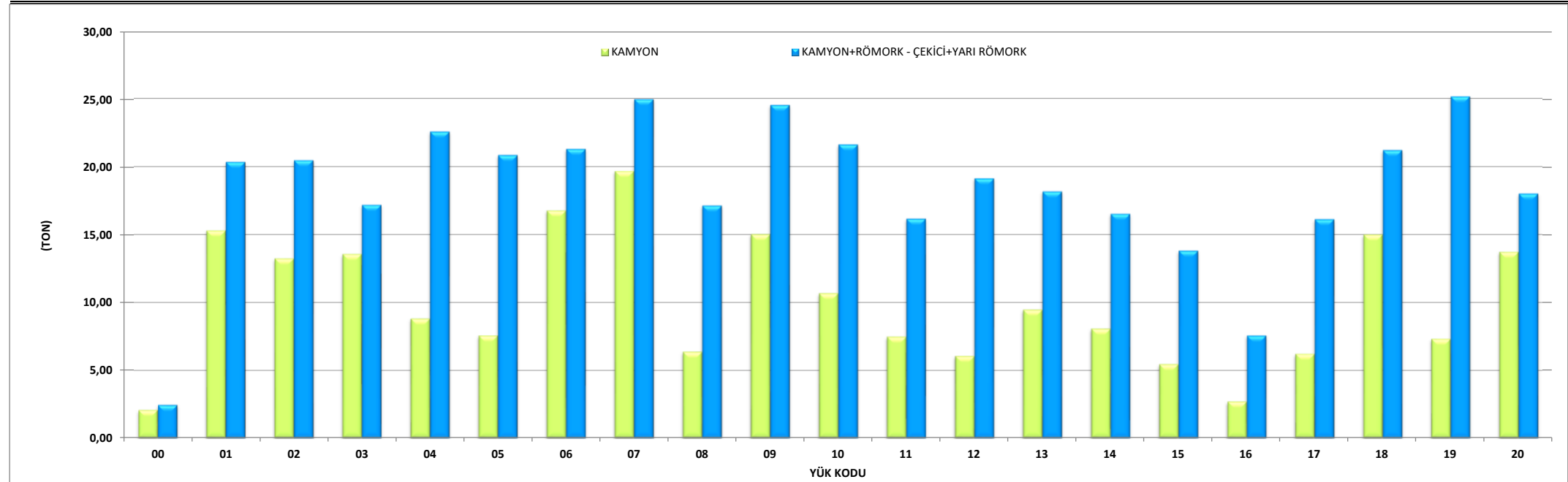

Not: Türkiye genelinde 84 noktada yapılan dingil ağırlığı etütlerinden elde edilen sonuçlardır. Toplam 14.913 taşıt dikkate alınmıştır.

### TAŞIT SINIFLARINA GÖRE DİNGİL TİPLERİ DAĞILIMI (2025)

| DİNGİL TİPİ SINIFLARI | OTOBÜS (%) | KAMYON (%) | KAMYON+RÖMORK - ÇEKİCİ+YARI RÖMORK (%) | TOPLAM (%) |
|-----------------------|------------|------------|--|------------|
| 1.1                   | 0          | 0          | 0                                      | 0          |
| 1.2                   | 98         | 31         | 13                                     |            |
| 1.21                  | 1          | 6          | 2                                      |            |
| 1.22                  | 1          | 33         | 12                                     |            |
| 1.121                 | 0          | 0          | 0                                      |            |
| 1.122                 | 0          | 13         | 5                                      |            |
| 1.211                 | 0          | 2          | 1                                      |            |
| 11.21                 | 0          | 0          | 0                                      |            |
| 11.22                 | 0          | 14         | 5                                      |            |
| 11.121                | 0          | 0          | 0                                      |            |
| 11.122                | 0          | 0          | 0                                      |            |
| 1.2+2                 | 0          | 0          | 0                                      |            |
| 1.2+11                | 0          | 0          | 1                                      |            |
| 1.2+21                | 0          | 0          | 0                                      |            |
| 1.2+22                | 0          | 0          | 0                                      |            |
| 1.2+111               | 0          | 0          | 60                                     |            |
| 1.2+122               | 0          | 0          | 0                                      |            |
| 1.2+222               | 0          | 0          | 0                                      |            |
| 1.22+11               | 0          | 0          | 0                                      |            |
| 1.22+22               | 0          | 0          | 0                                      |            |
| 1.21+22               | 0          | 0          | 0                                      |            |
| 1.22+111              | 0          | 0          | 0                                      |            |
| 1.22+222              | 0          | 0          | 0                                      |            |
| Diğerleri             | 0          | 0          | 0                                      |            |

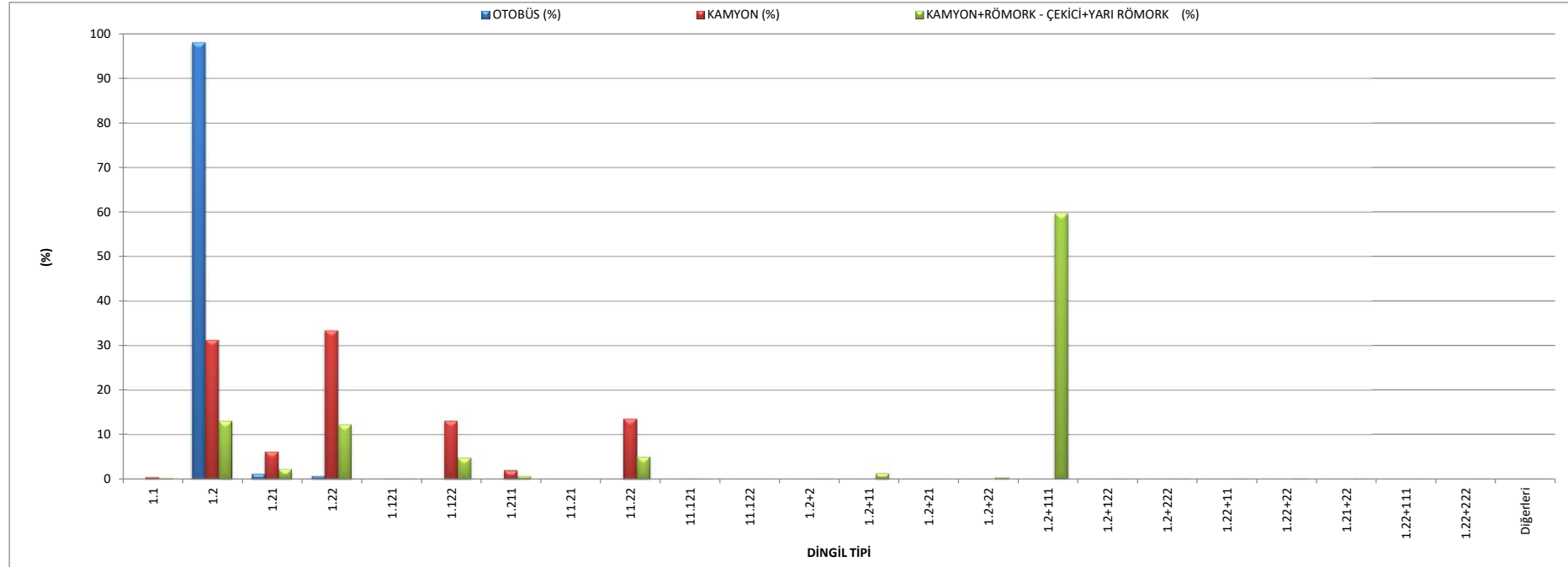

Not: Türkiye genelinde 84 noktada yapılan dingil ağırlığı etütlerinden elde edilen sonuçlardır. Toplam 14.913 taşıt dikkate alınmıştır.

## DİNGİL TIPLERİ

