

İKMAL MÜDÜRLÜĞÜ Tavşancıl / KOCAELİ



**72. BÖLGE MÜDÜRLERİ TOPLANTISI
2022**

MÜDÜRLÜĞÜN TANITIMI

Yapısal Görev Tanımı:

İKMAL MÜDÜRLÜĞÜ

İkmal Müdürlüğümüz 1950 yılında İstanbul Maltepe'de kurulmuş ve 01.08.2012 tarihinde Kocaeli Tavşancıl'a taşınmış olup, faaliyetlerini o tarihten itibaren bu yerleşkede sürdürmektedir. Müdürlüğümüz bütün Bölgelere lojistik destek sağlayan bir İhtisas Müdürlüğüdür.

Görevleri:

- Genel Müdürlüğümüzün her türlü gümrük işlemlerinin yapılması ile yurt dışından gelen makinelerin ilgili bölge müdürlüklerine gönderilerek işletmeye alınması,
- İzmir ve İzmit TÜPRAŞ Rafinerilerinden Bölgelere ve KKTC'ye bitüm sevk edilmesi işlemlerinin yapılması,
- Müdürlüğümüzde mevcut olan 14.260 ton kapasiteli tanklarımıza bitüm ve akaryakıt depolanması ve ihtiyacı olan Bölgelere gönderilmesi,
- Genel Müdürlüğümüzün ihtiyacı olan ve Genel müdürlüğümüzce görevlendirilmesi halinde her türlü yedek parça, teçhizat ve malzemenin piyasadan satın alınması,
- Transit Ambarına stoklanan yedek parçaların ihtiyacı olan bölgelere gönderilmesi,
İkmal, işletme, nakliye, ambarlama ve stoklama işlemlerinin yapılması.

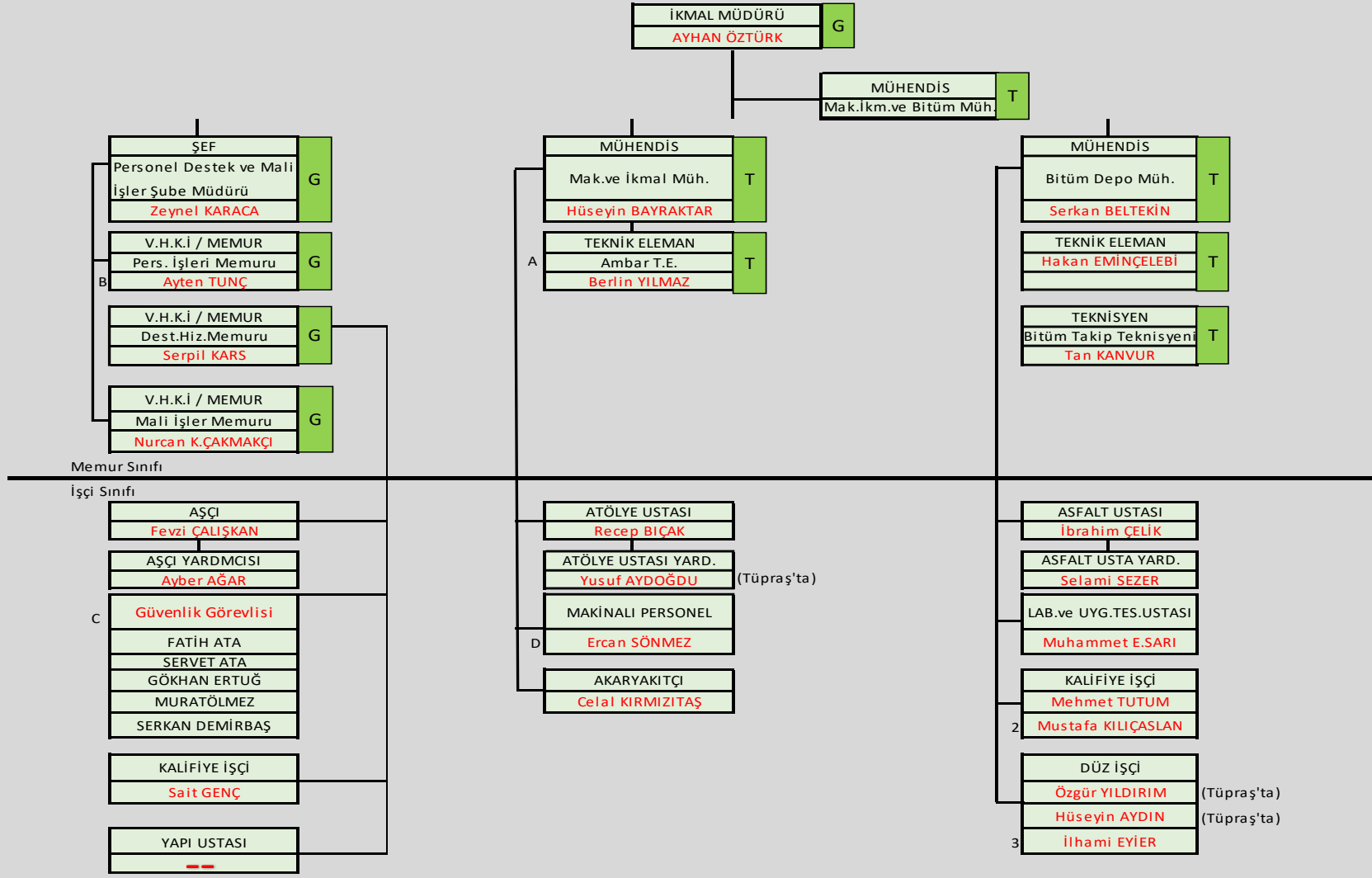

PERSONEL MEVCUDU:

PERSONEL ŞEMA DURUMU			
	TOPLAM	MEVCUT	
MEMUR	11	10	
İŞÇİ	18	17	
İŞÇİ (TÜPRAŞ)	3	3	
TOPLAM	32	30	

Müdürlüğümüzde 1 Engelli, 1 Terör mağduru, çalışmakta olup yukardaki toplam sayıya dahildir.

MAKİNE PARKI DURUMU

Resmi Araç Mevcudu:

SIRA NO	TCK NO	CİNSİ	MARKASI	MODELİ	PLAKASI	İŞ YERİ
1	09-0615	BİNEK	RENAULT	FLUENCE	34 JF 0505	KOCAELİ Tavşancıl
2	91-3419	YÜKLEYİCİ İSTİF	ÇUKUROVA	CF 30C		KOCAELİ Tavşancıl

Kiralık Araç Mevcudu:

Müdürlüğümüzde 2 adet kiralık minibüs çalışmaktadır.

2021 YILI HARCAMA BİLGİLERİ

HARCAMA BİLGİLERİ			
HARCAMA KLEMİ	AÇIKLAMA	HARCAMA TUTARI (TL)	
00.61	01.1	MEMUR MAAŞI	1.179.639,10
	01.3	İŞÇİ MAAŞI	3.558.736,99
	02.1	MEMUR EMEKLİ KESENEKLERİ	324.475,01
	02.3	İŞÇİ SOSYAL GÜVENLİK PRİMLERİ	685.950,88
	03.1	ÜRETİME YÖNELİK MALZEME ALIMI (Ketreste,Plastik,Metal Vb.	30.440,76
	03.2	TÜKETİME YÖNELİK MAL ALIMI(Kırtasiye,Temizlik,Elekt.Su9	169.366,48
	03.3	YOLLUKLAR	34.486,69
	03.5 (Hizmet Alımları)	(Bilir kişi),Posta Gid.Telefon,İlan Gid.Hizmet Alım)	107.518,40
	05.3	MEMUR YEMEK YARDIMI	7.773,83
		CARİ GİDERLER	6.098.388,14
37.00	03.2	TÜKETİME YÖNELİK MAL ALIMI(Yakacak Alımı)	124.013,45
	03.4	GÖREV GİDERLERİ (Araç Muayene Avansı için)	0,00
	03.5(Pers.Ser v.Gid.)	PERSONEL SERVİS KİRALAMA GİDERLERİ	1.028.272,93
	03.7	MENKUL MAL GAYRİ MADDİ HAK ALIMI Mak.Teç.Bak Onarım Gid.)	39.900,08
	06.6	MENKUL MALLARIN BÜYÜK ONARIM GİDERLERİ	32.258,76
38.00	03.8	GAYRİMENKUL MAL BAK.VE ONARIM GİD.(Taş.Yapım Bak.Onarım Gid.)	195.342,86
	06.5	GAYRİMENKUL SERMAYE ÜRETİM GİDERLERİ	105.610,00
	YATIRIM GİDERLERİ	1.525.398,08	
	GENEL TOPLAM	7.623.786,22	

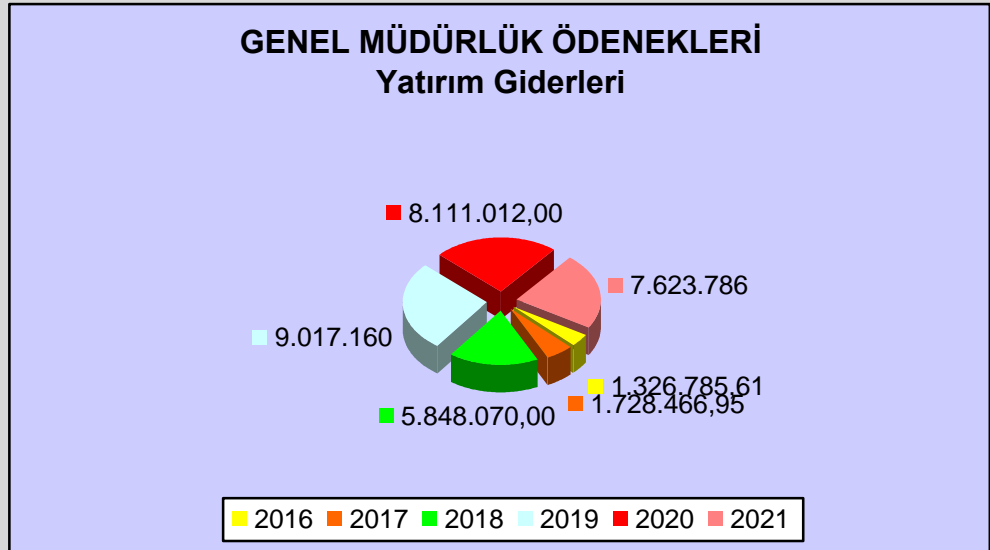

2021 YILI FAALİYETLERİ

- 1- İzmit TÜPRAŞ Rafinerisinden bölgelere **44.449 ton** bitüm gönderilmiştir.
- 2- İzmit TÜPRAŞ'tan Müdürlüğümüz depolarına **3.391 ton** bitüm gelmiştir
- 3- 2021 yılında Müdürlüğümüzden 1.Bölge birimlerine **277 ton** bitüm gönderilmiştir.
- 4- 2021 yılında 1.Bölge Müdürlüğüne **192.769 Lt** Motorin verilmiştir.
- 5- Transit Ambarından bölgelere malzeme transferlerine devam edilmiştir
- 6- Müdürlüğümüz için "İşletme İzni" ve daha sonra da "Uluslararası Gemi ve Liman Tesis Güvenliği Kodu " (ISPS)" alınması kapsamında:
- 7- İşletme izni için; Deniz ve İçsular Düzenleme Genel Müdürlüğü ile Tehlikeli Mal ve Kombine Taşımacılık Düzenleme Genel Müdürlüklerine müracaat edilmiştir. İlgili kurumlarca yapılan denetim sonucu tespit edilen eksikliklerin bir kısmı giderilmiş ve **geçici işletme izni alınmıştır**. Sürekli işletme izni için, kalan eksikliklerin giderilmesi çalışmaları devam etmektedir.
- 8- KOCAELİ VALİLİĞİ 'nin İl içindeki 34 liman işletmeleri ile ilgili yapılmasını istedikleri Kocaeli İl Emniyet Müdürlüğü ile Entegreli Plaka Tanıma Sistemi (PTS) sistemi kurulmuştur. 89.500 TL (KDV hariç)
- 9- Tank onarımı ve korkuluklar yaptırılmıştır. 100.000 TL (KDV hariç)

KKTC'ye Bitümlü Malzeme Nakli

KARAYOLLARI GENEL MÜDÜRLÜĞÜ / İKMAL MÜDÜRLÜĞÜ 2021 YILI BİTÜM GÜMRÜK İŞLERİ - KIBRIS / KIRIKKALE- İZMİT /TÜPRAŞ

TESLİM ALAN İŞ YERİ ADI : KARAYOLLARI KIBRIS KOORDİNATÖRLÜĞÜ

FİRMA ADI	GELDİĞİ YER / GİTTİĞİ YER	BİTÜM CİNSİ	ARAÇ SAYISI	GÖNDERİLDİĞİ MİKTAR (KG)	BEDELİ (TL)	DÖVİZ CİNSİ \$
TAŞ YAPI	KIRIKKALE/TÜPRAŞ KIBRIS	50/70	119	2.873.500	14.637.182	1.502.373
PROYAP	KIRIKKALE/TÜPRAŞ KIBRIS	50/70	202	5.110.240	21.998.060	2.444.932
TOPLAM			321	7.983.740	36.635.242	3.947.305

Taş Yapı İnş.Taah.San.Tic.A.Ş. / Balalan-Yeni Erenköy yolu yapım işi

Proyap İnşaat A.Ş. / Lefkoşe-Gazimagusa Ayr.- Değirmenlik Girne Esentepe Ayr.Yolu

Demirhan-Değirmenlik Yol Yapım işi

TAVŞANCIL

2020 YILINDAN 2021 YILINA DEVREDEN BİTÜM MİKTARLARI								3.3.2022
DEVREDEN BİTÜM	EMÜLSİYON	B 50/70 (TON)	B 70/100 (TON)	B 100/150 (TON)	B 160/220 (TON)	FM2 B2 (TON)	MC 800 (TON)	TOPLAM
TAVŞANCIL		9293,090		5,740			279,720	9578,550
KAYIT ALTINA ALMA(2021)		36,000						36,000
TOPLAM:		9329,090		5,740			279,720	9614,550

2021 YILINDA RAFİNERİ VE KARAYOLLARI DEPO STOKLARINDAN ALINAN BİTÜM MİKTARLARI									
	GELEN YER	EMÜLSİYON	B 50/70 (TON)	B 70/100 (TON)	B 100/150 (TON)	B 160/220 (TON)	FM2 B2 (TON)	MC 800 (TON)	TOPLAM
DOLUM	TÜPRAŞ_KIRIKKALE								
	TÜPRAŞ_İZMİT		3373,760						3373,760
BİTÜM DEPO	MEREĞLİSİ						17,160		17,160
	TAVŞANCIL								
	KIRKLARELİBTM								
BSK	LÜLEBURGAZBTM								
	ADAPAZARIBSK								
	KEŞANBSK								
ŞUBE	SARAYBSK								
	LÜLEBURGAZŞB								
	KIRKLARELİŞB								
	TEKİRDAĞŞB								
	KAPLAMA								
	DİĞER								
	TOPLAM:	-	3.373,760	-	-	-	-	17,160	3.390,920

2021 YILINDA GÖNDERİLEN BİTÜM										
	GÖNDERİLEN YER	EMÜLSİYON	B 50/70 (TON)	B 70/100 (TON)	B 100/150 (TON)	B 160/220 (TON)	FM2 B2 (TON)	MC 800 (TON)	TOPLAM	
BİTÜM DEPO	MEREĞLİSİ	-	-	-	-	-	-	39,460	39,460	
	TAVŞANCIL								-	
	KIRKLARELİBTM								-	
BSK	LÜLEBURGAZBTM								-	
	ADAPAZARIBSK							51,940	51,940	
	KEŞANBSK							55,040	55,040	
ŞUBE LER VE KAPLAMA	SARAYBSK							34,740	34,740	
	LÜLEBURGAZŞB							19,020	19,020	
	KIRKLARELİŞB							38,600	38,600	
	TEKİRDAĞŞB							38,840	38,840	
	KAPLAMA								-	
	DİĞER								-	
YAPIM MÜTEAHLİTLERİ	MAKYOL-otoyol								-	
	MAKYOL-hasdal								-	
	MAKYOL-çatalca								-	
	SEDYOL								-	
	MAPAVRİ								-	
	BARVA								-	
	ATIS								-	
	KALYON								-	
	EMİROĞLU								-	
	YAFA								-	
	HMÇ YOL İNŞ.								-	
	-									-
	-									-
	-									-
TOPLAM:	-	-	-	-	-	-	-	277,640	277,640	

STOK DURUMU								
STOKTAKİ BİTÜM	EMÜLSİYON	B 50/70 (TON)	B 70/100 (TON)	B 100/150 (TON)	B 160/220 (TON)	FM2 B2 (TON)	MC 800 (TON)	TOPLAM
TAVŞANCIL		12.702,850		5,740			19,240	12.727,830
TOPLAM:		12.702,850		5,740			19,240	12.727,830

TANK STOK DURUMU								
TANK NO	EMÜLSİYON	B 50/70 (TON)	B 70/100 (TON)	B 100/150 (TON)	B 160/220 (TON)	FM2 B2 (TON)	MC 800 (TON)	TOPLAM
2000T1		2004,140						2004,140
2000T2		2023,580						2023,580
2000T3		2012,240						2012,240
2000T4		2016,720						2016,720
2000T5		2037,840						2037,840
1000T1		913,400						913,400
1000T2		915,370						915,370
250T1		230,260						230,260
250T2		256,600						256,600
250T3		204,920						204,920
250T4								
250T5							19,240	19,240
SERVİS		87,780		5,740				93,520
TOPLAM:		12702,850		5,740			19,240	12727,830

BİTÜM NAKLİ VE DOLUMU (2021)



MÜDÜRLÜĞÜMÜZDEN 1.BÖLGE BİRİMLERİNE GÖNDERİLEN BİTÜM

2021 YILINDA MÜDÜRLÜĞÜMÜZDEN 1.BÖLGE BİRİMLERİNE GÖNDERİLEN BİTÜM							
GÖNDERİLEN YER	B 50/70 (TON)	B 70/100 (TON)	B 100/150 (TON)	B 160/220 (TON)	FM2 B2 (TON)	MC 800 (TON)	TOPLAM (KG.)
MARMARA EREĞLİSİ							
KIRKLARELİ BTM							
LÜLEBURGAZ BTM							
ADAPAZARI BSK						51.940	
KEŞAN BSK						55.040	
SARAY BSK						34.740	
TEKİRDAĞ ŞB						38.840	
LÜLEBURGAZ ŞB							
KIRKLARELİ ŞB						38.600	
TOPLAM						277.640	

TÜPRAŞ İZMİT RAFİNERİSİNDEN 2021 YILINDA BÖLGELERE SEVK EDİLEN
(TON)

BÖLGE NO	Fm2 B2	50/70	70/100	100/150	160/220	TOPLAM
1		21.988.660				21.988.660
4		4.832.720				4.832.720
7		50.760	104.240			155.000
13		11.888.560	52.640			11.941.200
14				3.102.420	364.200	3.466.620
15		2.063.910				2.063.910
TOPLAM		40.824.610	156.880	3.102.420	364.200	44.448.110

TÜPRAŞ İZMİT RAFİNERİSİNDEN SEVK EDİLEN
YILLAR İTİBARIYLA BÜTÜM CİNS VE MİKTARLARI (Kg)

YIL	Fm2 B2	50/70	70/100	100/150	160/220	TOPLAM (Kg)
2011	12.222.980	289.493.520	16.429.920	59.112.280	14.740.340	391.999.040
2012	7.251.660	169.138.691	26.995.460	47.539.820	11.918.020	262.843.651
2013	799.400	107.789.640	5.801.720	34.926.220	5.672.920	154.989.900
2014	1.859.720	36.066.200	275.940	14.539.140	970.400	53.711.400
2015	1.573.440	42.115.480	2.413.500	208.087.100	1.561.000	57.037.200
2016	856.180	106.234.740	205.020	8.952.040	1.638.240	117.886.220
2017	876.900	187.017.380	7.886.900	14.566.000	3.395.320	213.742.500
2018	48.840	124.742.990	1.190.340	12.860.060	3.066.960	141.909.190
2019	-	12.721.900		3.457.280	615.780	16.794.960
2020	25.000	115.593	234.000	9.066.000	132.000	125.050.000
2021	-	40.824.610	156.880	3.102.420	364.200	
TOPLAM Kg	45.943.240	1.293.766.881	65.625.900	235.091.420	59.548.380	1.699.975.821

2021 YILI YEDEK PARA İHALELERİ

- M¼d¼rl¼k Ambarlarındaki iřlem bilgileri;

M¼d¼rl¼k ambarında **29 kodda eřitli** malzemeler stoklanmıřtır. Bu malzemeler 5150 adet kartta alıřmaktadır.

TRANSİT VE M¼D¼RL¼K AMBAR İřLERİ

2021 Yılı Daire Bařkanlıęı Yedek Para Transit Ambarı Hareketleri

Giriř Bedeli : 0 TL
ıkıř Bedeli : 186.562,24 TL (B¼lgelere Transferle Giden)

2021 Yılı Maltepe Merkez Yedek Para Ambarı Hareketleri :

Giriř Bedeli : 5.099,96 TL
ıkıř Bedeli : 3.756,42 TL
(8 Adet dıř Lastik) (İkmal M¼d¼rl¼ę¼ iin)

2021 Yılı Maltepe Merkez İnařat-Demirbař Ambarı Hareketleri

Giriř Bedeli : 119.675,58 TL
ıkıř Bedeli : 193.550,02 TL

2021 Yılı Maltepe Merkez Akaryakıt Ambarı Hareketleri :

Isı Transfer Giriř : 2.160 Kg
ıkıř : 2.160 Kg (Tesinde kullanıldı)

Motorin Giriř : -
Motorin ıkıř : 5.528 Lt. (İkmal M¼d¼rl¼ę¼ aralarında kullanıldı)
(198.297.60 Lt 1.B¼lge M¼d¼rl¼ę¼ne transfer edildi.)

Genel M¼d¼rl¼ę¼m¼zce ¼l¼ stok'a ayrılan kodların durumu :

<u>Sıra No:</u>	<u>Kodu :</u>	<u>Adedi :</u>
1	276	178

Satıř Sekli : ¼l¼ stoka ayrılanlarla ilgili malzemeler Akk¼pr¼ M¼d¼rl¼ę¼ aracılıęıyla MKE. ne satıřı yapılmıřtır.

GENEL MÜDÜRLÜK İHTİYACI İÇİN PİYASA ALIMLARI

Bölge Müdürlüklerinin ihtiyacı için; çeşitli yedek parçalar ile muhtelif ebatta lastik, akü, zincir, ısı transfer yağı, ve madeni yağ alımları yapılmaktadır.



MÜDÜRLÜĞÜMÜZDE 2021 YILINDA YAPILAN İŞLER

LİMANLAR İLE İLGİLİ PLAKA TANIMA SİSTEMİ KURULMUŞTUR (PTS)

Kocaeli Valiliğinin talebi ve Emniyet Müdürlüğünün takibi ile plaka Tanıma Sistemi kurulmuştur.



TANKLARIN KORKULUKLARI YAPILMIŖTIR.



2022 YILI ÇALIŞMA PROGRAMI

- Genel Müdürlüğümüzün talimatları doğrultusunda her türlü gümrük işleri yapılacak, gelen makinelerin teslim alımı ve eğitim hizmetleri sürdürülecektir.
- Makine ve İkmal Dairesi Başkanlığının talimatları doğrultusunda Bölgelerimizin ihtiyacı olan her türlü yedek parça, teçhizat ve malzemenin satın alma, transit ambarında stoklama ve tüm bölgelere sevk işlemleri yapılacaktır.
- İzmit Tüpraş İrtibat Memurluğu vasıtasıyla bütün bölgelerimize ve Mersin Gümrüğünden KKTC'ye asfalt sevkiyatı yapılmaya devam edilecektir.
- İkmal Müdürlüğümüzde bulunan 14.260 ton kapasiteli tanklara muhtelif cins asfalt ve akaryakıt stoklanıp, ihtiyacı olan bölgelere sevk işlemlerine devam edilecektir.
- Genel Müdürlüğümüzün verdiği diğer talimatlar yerine getirilecektir

SAYGILARIMLA ARZ EDERİM

Ayhan ÖZTÜRK
Karayolları İkmal Müdürü