



T.C.
ULAŞTIRMA BAKANLIĞI
KARAYOLLARI GENEL MÜDÜRLÜĞÜ

2007 YILI BAYRAM TATİLLERİNDE
KARAYOLLARI GENEL MÜDÜRLÜĞÜ SORUMLULUĞUNDA
OLAN DEVLET YOLLARI ÜZERİNDE MEYDANA GELEN
ÖLÜMLÜ-YARALANMALI TRAFİK KAZALARI VE
TRAFİK TALEBİNDEKİ DEĞİŞİMLER

EK-B

**2007 YILI KURBAN VE RAMAZAN
BAYRAMI TATİLLERİ
BAŞLANGIÇ-DÖNÜŞ TRAFİKLERİ
HIZ BİLGİLERİ**

STRATEJİ GELİŞTİRME DAİRE BAŞKANLIĞI

ANKARA
NİSAN 2009



T.C.

ULAŞTIRMA BAKANLIĞI
KARAYOLLARI GENEL MÜDÜRLÜĞÜ

*2007 YILI BAYRAM TATİLLERİNDE KARAYOLLARI GENEL
MÜDÜRLÜĞÜ SORUMLULUĞUNDA OLAN DEVLET YOLLARI
ÜZERİNDE MEYDANA GELEN ÖLÜMLÜ-YARALANMALI TRAFİK
KAZALARI VE TRAFİK TALEBİNDEKİ DEĞİŞİMLER*

EK-B

**2007 YILI KURBAN VE RAMAZAN BAYRAMI TATİLLERİ
BAŞLANGIÇ-DÖNÜŞ TRAFİKLERİ
HIZ BİLGİLERİ**

ULAŞIM VE MALİYET ETÜTLERİ ŞUBESİ MÜDÜRLÜĞÜ

NİSAN 2009

EK-B

Kurban ve Ramazan Bayramı Tatilleri

Başlangıç-Dönüş Günleri

Hız İhlal Bilgileri (2007)

İÇİNDEKİLER

• 2 No'lu Sürekli Sayım ve Sınıflandırma İstasyonu Verileri.....	1
• 5 No'lu Sürekli Sayım ve Sınıflandırma İstasyonu Verileri.....	11
• 7 No'lu Sürekli Sayım ve Sınıflandırma İstasyonu Verileri.....	21
• 13 No'lu Sürekli Sayım ve Sınıflandırma İstasyonu Verileri.....	31
• 14 No'lu Sürekli Sayım ve Sınıflandırma İstasyonu Verileri.....	41
• 15 No'lu Sürekli Sayım ve Sınıflandırma İstasyonu Verileri.....	51
• 16 No'lu Sürekli Sayım ve Sınıflandırma İstasyonu Verileri.....	61
• 17 No'lu Sürekli Sayım ve Sınıflandırma İstasyonu Verileri.....	71
• 20 No'lu Sürekli Sayım ve Sınıflandırma İstasyonu Verileri.....	81
• 21 No'lu Sürekli Sayım ve Sınıflandırma İstasyonu Verileri.....	91
• 24 No'lu Sürekli Sayım ve Sınıflandırma İstasyonu Verileri.....	101
• 25 No'lu Sürekli Sayım ve Sınıflandırma İstasyonu Verileri.....	111
• 30 No'lu Sürekli Sayım ve Sınıflandırma İstasyonu Verileri.....	119
• 31 No'lu Sürekli Sayım ve Sınıflandırma İstasyonu Verileri.....	129
• 33 No'lu Sürekli Sayım ve Sınıflandırma İstasyonu Verileri.....	139
• 39 No'lu Sürekli Sayım ve Sınıflandırma İstasyonu Verileri.....	149
• 40 No'lu Sürekli Sayım ve Sınıflandırma İstasyonu Verileri.....	151
• 41 No'lu Sürekli Sayım ve Sınıflandırma İstasyonu Verileri.....	161
• 42 No'lu Sürekli Sayım ve Sınıflandırma İstasyonu Verileri.....	171
• 43 No'lu Sürekli Sayım ve Sınıflandırma İstasyonu Verileri.....	181
• 44 No'lu Sürekli Sayım ve Sınıflandırma İstasyonu Verileri.....	191
• 45 No'lu Sürekli Sayım ve Sınıflandırma İstasyonu Verileri.....	201
• 46 No'lu Sürekli Sayım ve Sınıflandırma İstasyonu Verileri.....	211

EK-B1

2 NO'LU SÜREKLİ SAYIM VE SINIFLANDIRMA İSTASYONU

Marmara Ereğlisi-Kınalı Ayrımı (110-05 KKNö'lu Devlet Yolu)

KURBAN VE RAMAZAN BAYRAMI TATİLİ

BAŞLANGIÇ-DÖNÜŞ GÜNLERİ

HIZ İHLALLERİ (2007)

Bayram tatili trafiğinin başlangıç ve dönüş günü olarak belirlenen günler için Otomobil, Otobüs, Kamyon ve Kamyon+Römork, Çekici+Yarı Römork taşıt sınıflarının yaptıkları hız ihlalleri incelenmiştir. Trafiğin en yoğun olduğu bayram tatili günlerine ait hız bilgileri, hız verisi incelenen ay içindeki farklı haftaların aynı günlerindeki hız bilgileri ile birlikte değerlendirilerek, hız ihlal oranları kıyaslanmıştır.

ÖRNEK: 2007 yılının Aralık ayına rastlayan Kurban Bayramı süresinde Otomobil taşıt sınıfı için, trafiğin en yoğun olarak yaşandığı gün 19 Aralık Çarşamba olmuştur. Söz konusu tarihte yapılan hız ihlalleri 5-12 ve 26 Aralık Çarşamba günlerinde yapılan hız ihlal oranlarıyla kıyaslanmıştır.

Tablo-B1-1 2 No'lu İstasyon Kurban Bayramı Hız İhlal Oranları (2007)

OTOMOBİL										OTOBÜS									
		Bayram Başlangıcı						Bayram Dönüşü			Bayram Başlangıcı						Bayram Dönüşü		
05.Ara	12.Ara	19.Ara	26.Ara	02.Ara	09.Ara	16.Ara	23.Ara	30.Ara	05.Ara	12.Ara	19.Ara	26.Ara	02.Ara	09.Ara	16.Ara	23.Ara	30.Ara		
46,5%	57,1%	55,3%	56,6%	57,5%	49,8%	53,7%	51,4%	56,7%	35,2%	46,8%	49,1%	44,7%	53,8%	48,7%	42,2%	58,2%	51,8%		
KAMYON										KAMYON+RÖMORK, ÇEKİCİ+YARI RÖMORK									
		Bayram Başlangıcı						Bayram Dönüşü			Bayram Başlangıcı						Bayram Dönüşü		
05.Ara	12.Ara	19.Ara	26.Ara	02.Ara	09.Ara	16.Ara	23.Ara	30.Ara	05.Ara	12.Ara	19.Ara	26.Ara	02.Ara	09.Ara	16.Ara	23.Ara	30.Ara		
36,2%	38,3%	51,6%	44,9%	50,4%	43,1%	41,3%	55,5%	46,3%	37,1%	45,3%	52,4%	43,3%	46,2%	47,5%	45,8%	56,0%	44,0%		

Tablo-B1-2 2 No’lu İstasyon Ramazan Bayramı Hız İhlal Oranları (2007)

OTOMOBİL								OTOBÜS								
	Bayram Başlangıcı				Bayram Dönüşü				Bayram Başlangıcı					Bayram Dönüşü		
04.Eki	11.Eki	18.Eki	25.Eki	07.Eki	14.Eki	21.Eki	28.Eki	04.Eki	11.Eki	18.Eki	25.Eki	07.Eki	14.Eki	21.Eki	28.Eki	
59,9%	66,9%	60,1%	59,5%	61,0%	47,8%	56,6%	58,3%	45,2%	59,1%	50,5%	48,9%	49,1%	62,3%	52,4%	48,2%	
KAMYON								KAMYON+RÖMORK, ÇEKİCİ+YARI RÖMORK								
	Bayram Başlangıcı				Bayram Dönüşü				Bayram Başlangıcı				Bayram Dönüşü			
04.Eki	11.Eki	18.Eki	25.Eki	07.Eki	14.Eki	21.Eki	28.Eki	04.Eki	11.Eki	18.Eki	25.Eki	07.Eki	14.Eki	21.Eki	28.Eki	
52,7%	59,2%	48,6%	46,6%	47,9%	65,7%	46,9%	46,5%	48,1%	54,1%	44,2%	51,1%	51,8%	51,0%	51,6%	53,4%	



OTOMOBİL SINIFI KURBAN BAYRAMI HIZ BİLGİLERİ

Ülkemizde **Otomobil** taşıt sınıfı için şehirlerarası yollarda geçerli olan **azami hız sınırı saatte 90 km**’dir.

Bu kurala göre aşağıdaki grafiklerde Kurban ve Ramazan Bayramları süresince meydana gelen Otomobil Trafiklerinin en yoğun yaşandığı günlere ait (19-23 Aralık, 11-14 Ekim) hız bilgileri oransal olarak gösterilmektedir.

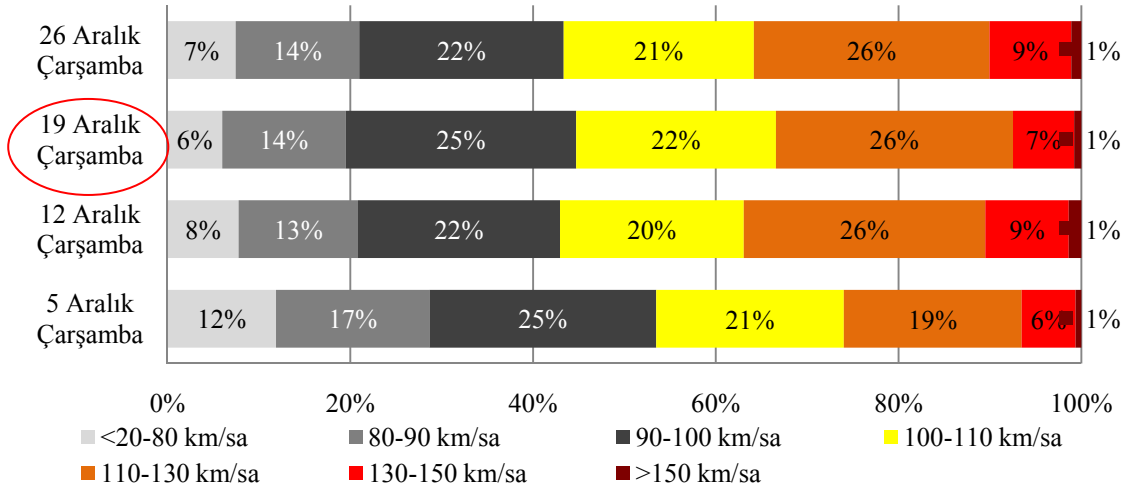

Grafik-B1-1 2 No’lu İstasyon Otomobil Sınıfı Kurban Bayramı Tatili Başlangıç Trafik Hız İhlal Oranları

STRATEJİ GELİŞTİRME DAİRE BAŞKANLIĞI
ULAŞIM VE MALİYET ETÜTLERİ ŞUBESİ MÜDÜRLÜĞÜ

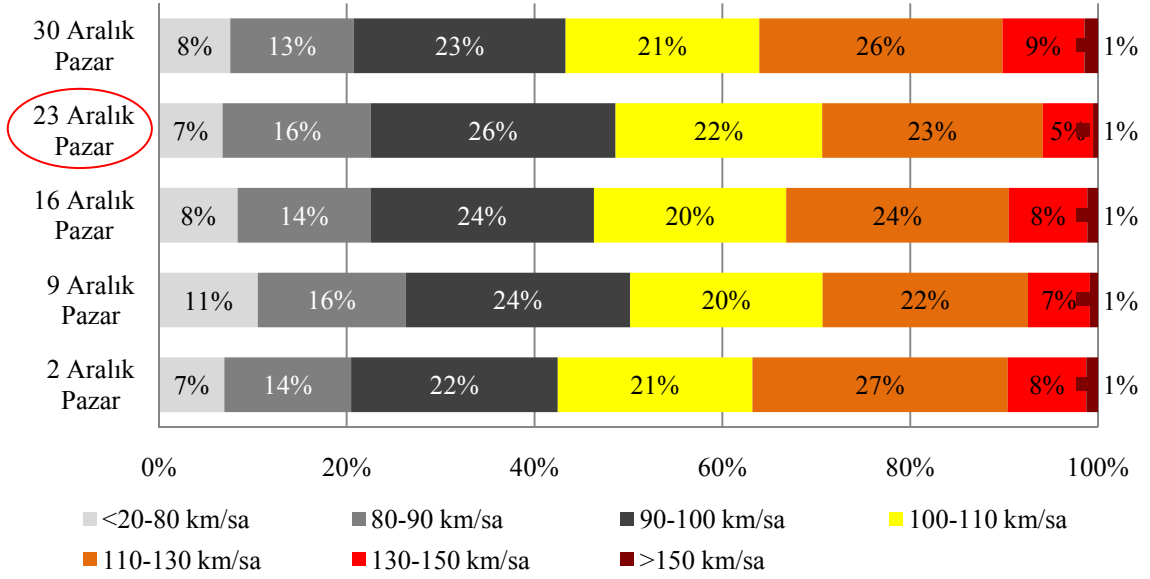

Grafik-B1-1.a 2 No'lu İstasyon Otomobil Sınıfı Kurban Bayramı Tatili Dönüş Trafiği Hız İhlal Oranları



OTOMOBİL SINIFI RAMAZAN BAYRAMI HIZ BİLGİLERİ

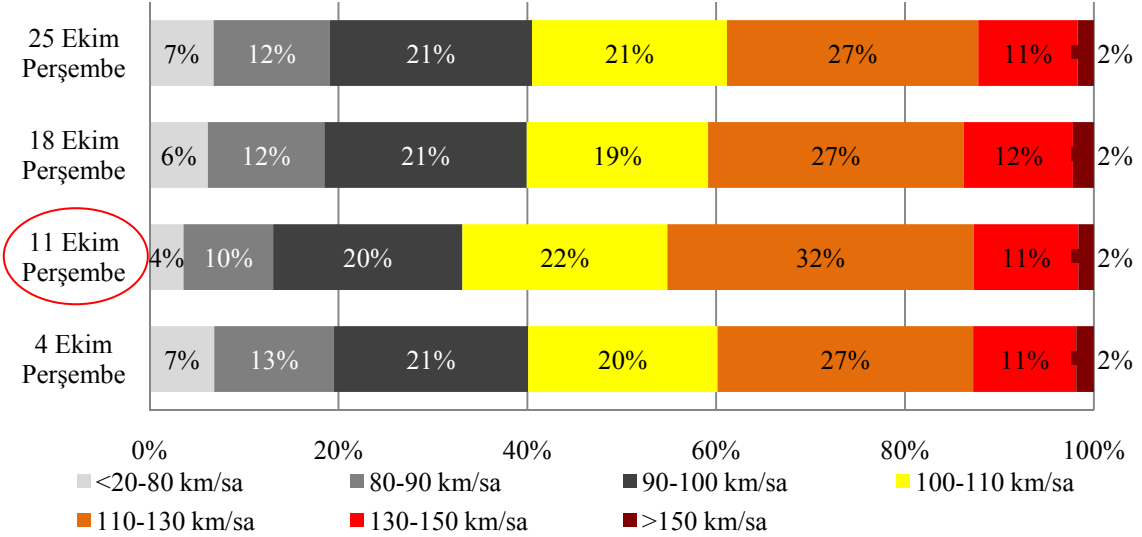

Grafik-B1-2 2 No'lu İstasyon Otomobil Sınıfı Ramazan Bayramı Tatili Başlangıç Trafiği Hız İhlal Oranları

STRATEJİ GELİŞTİRME DAİRE BAŞKANLIĞI
ULAŞIM VE MALİYET ETÜTLERİ ŞUBESİ MÜDÜRLÜĞÜ

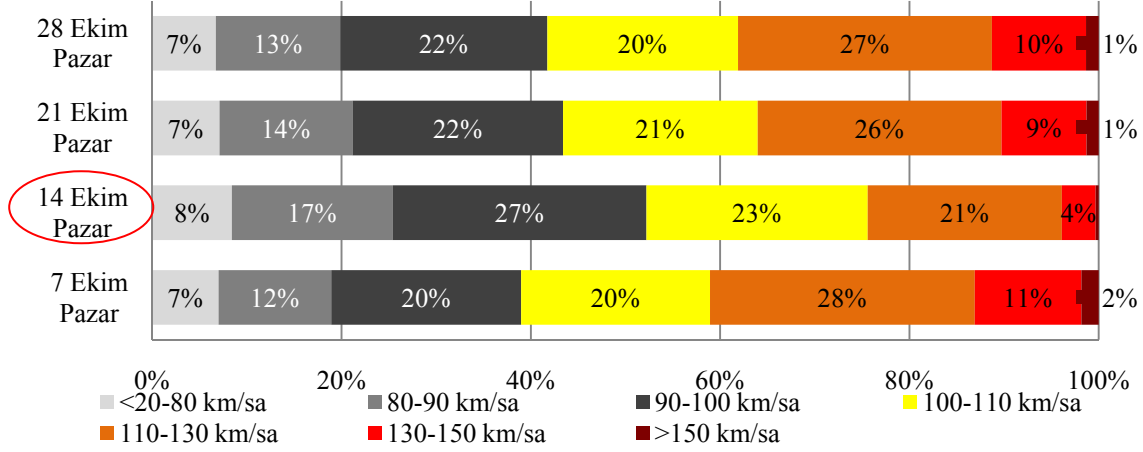

Grafik-B1-2.a 2 No'lu İstasyon Otomobil Sınıfı Ramazan Bayramı Tatili Dönüş Trafığı Hız İhlal Oranları



OTOBÜS SINIFI KURBAN BAYRAMI HIZ BİLGİLERİ

Ülkemizde **Otobüs** taşıt sınıfı için şehirlerarası yollarda geçerli olan **azami hız sınırı saatte 80 km**'dir.

Bu kurala göre aşağıdaki grafiklerde Kurban ve Ramazan Bayramları süresince meydana gelen Otobüs Trafığının en yoğun yaşandığı günlere ait (19-23 Aralık, 11-14 Ekim) hız bilgileri oransal olarak gösterilmektedir.

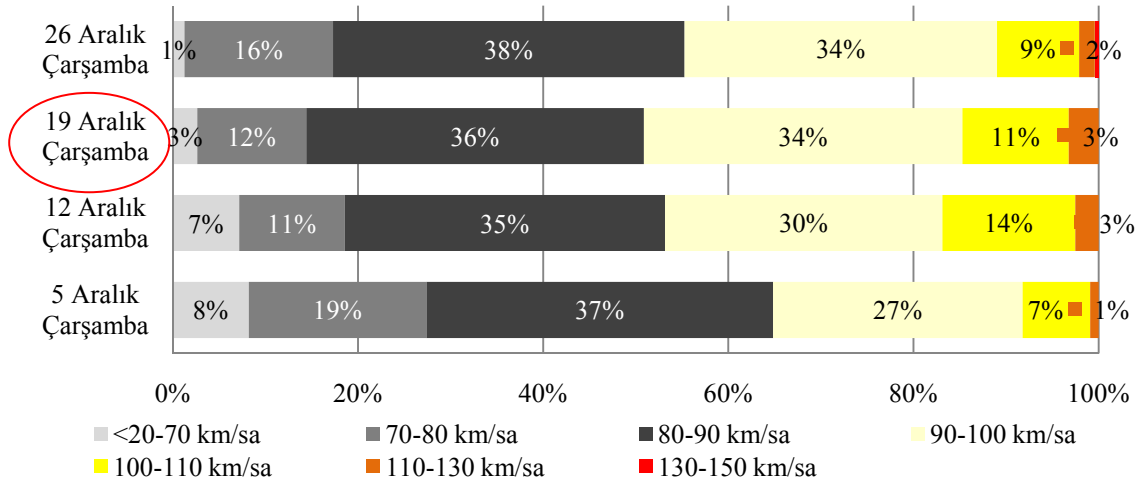

Grafik-B1-3 2 No'lu İstasyon Otobüs Sınıfı Kurban Bayramı Tatili Başlangıç Trafığı Hız İhlal Oranları

STRATEJİ GELİŞTİRME DAİRE BAŞKANLIĞI
ULAŞIM VE MALİYET ETÜTLERİ ŞUBESİ MÜDÜRLÜĞÜ

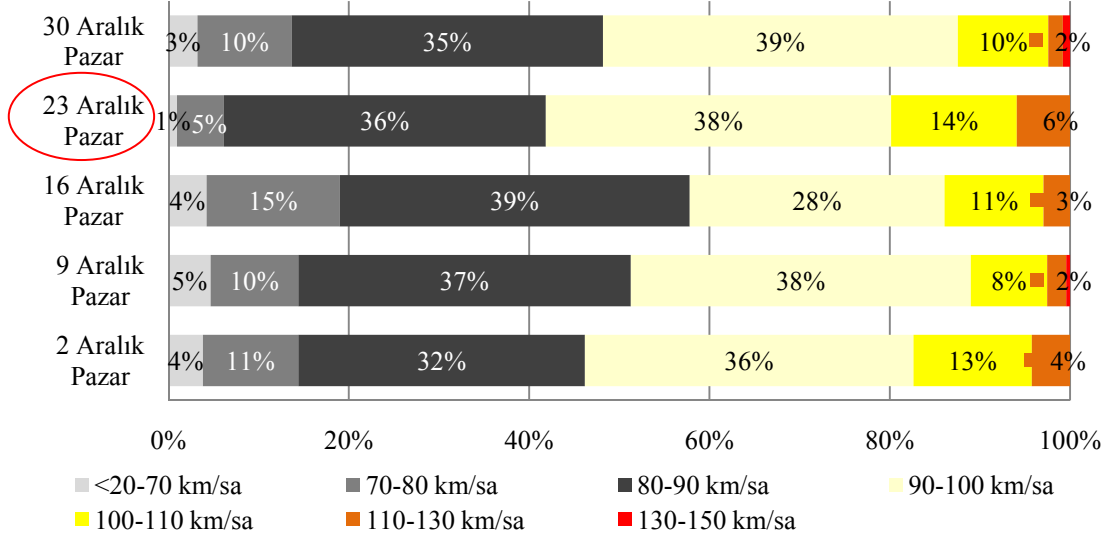

Grafik-B1-3.a 2 No'lu İstasyon Otobüs Sınıfı Kurban Bayramı Tatili Dönüş Trafikçi Hız İhlal Oranları



OTOBÜS SINIFI RAMAZAN BAYRAMI HIZ BİLGİLERİ

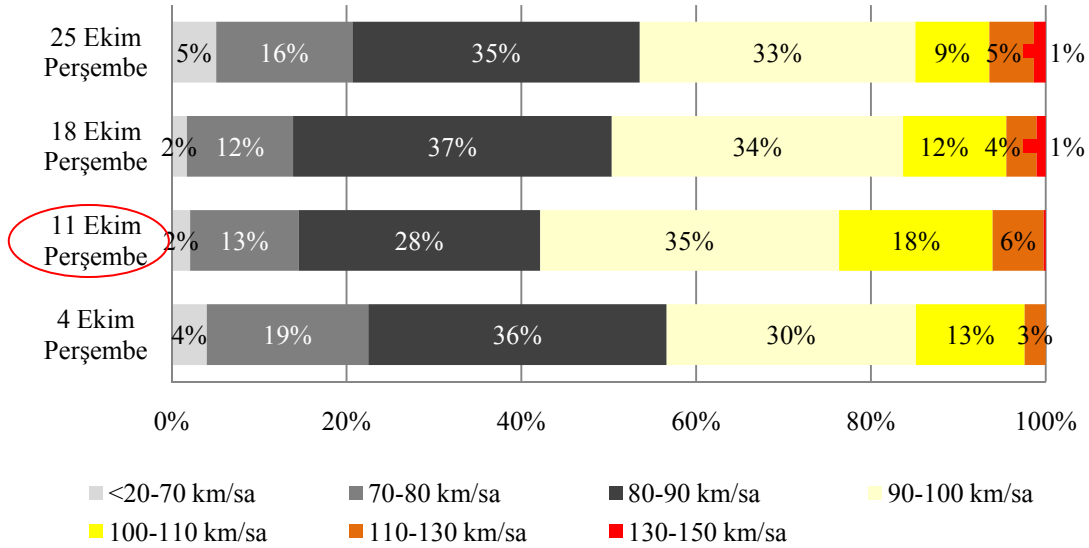

Grafik-B1-4 2 No'lu İstasyon Otobüs Sınıfı Ramazan Bayramı Tatili Başlangıç Trafikçi Hız İhlal Oranları

STRATEJİ GELİŞTİRME DAİRE BAŞKANLIĞI
ULAŞIM VE MALİYET ETÜTLERİ ŞUBESİ MÜDÜRLÜĞÜ

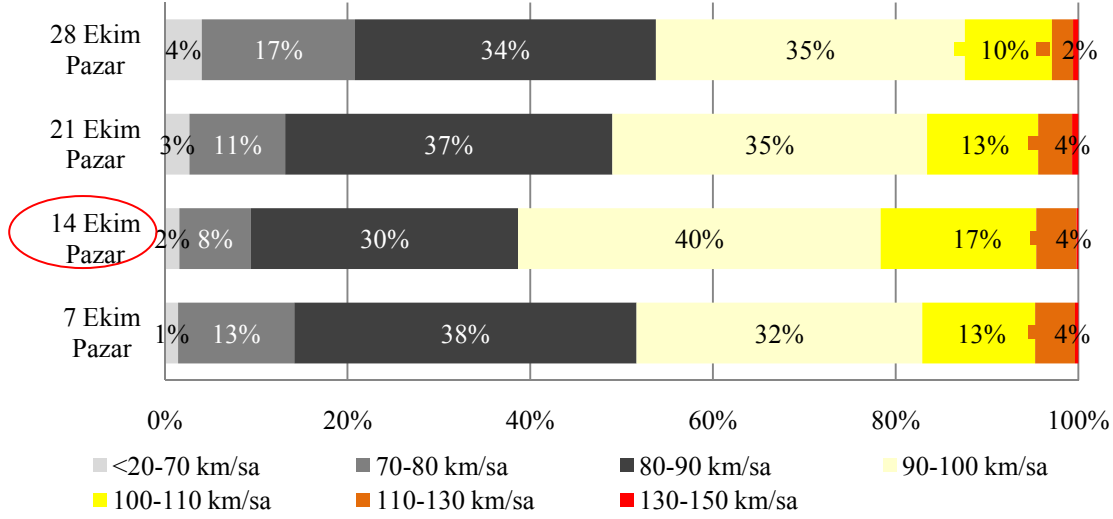

Grafik-B1-4.a 2 No'lu İstasyon Otobüs Sınıfı Ramazan Bayramı Tatili Dönüş Trafik Hız İhlal Oranları



KAMYON SINIFI KURBAN BAYRAMI HIZ BİLGİLERİ

Ülkemizde **Kamyon** taşıt sınıfı için şehirlerarası yollarda geçerli olan **azami hız sınırı saatte 80 km'**dir.

Bu kurala göre aşağıdaki grafiklerde Kurban ve Ramazan Bayramları süresince Toplam Taşıt Trafikinin en yoğun yaşandığı günlerde (19-23 Aralık, 11-14 Ekim) Kamyon Trafikine ait hız bilgileri oransal olarak gösterilmektedir.

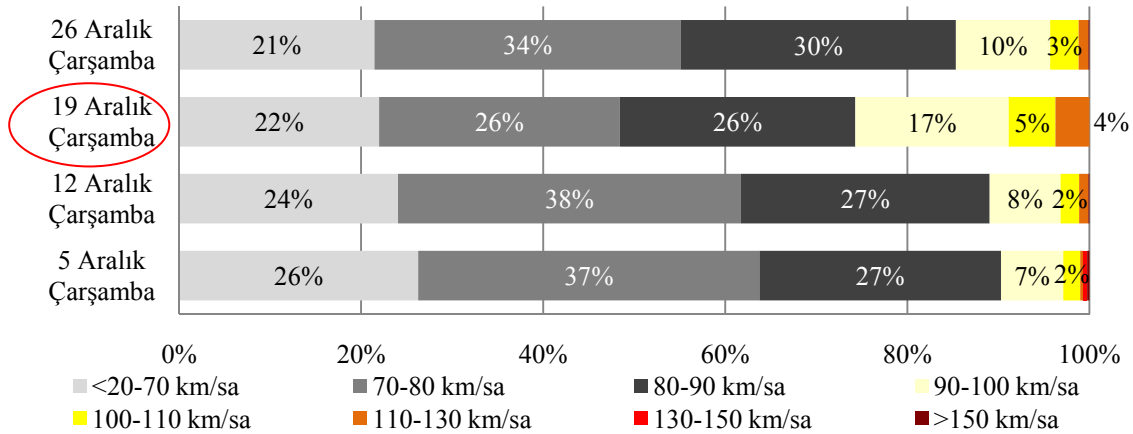

Grafik-B1-5 2 No'lu İstasyon Kamyon Sınıfı Kurban Bayramı Tatili Başlangıç Trafik Hız İhlal Oranları

STRATEJİ GELİŞTİRME DAİRE BAŞKANLIĞI
ULAŞIM VE MALİYET ETÜTLERİ ŞUBESİ MÜDÜRLÜĞÜ

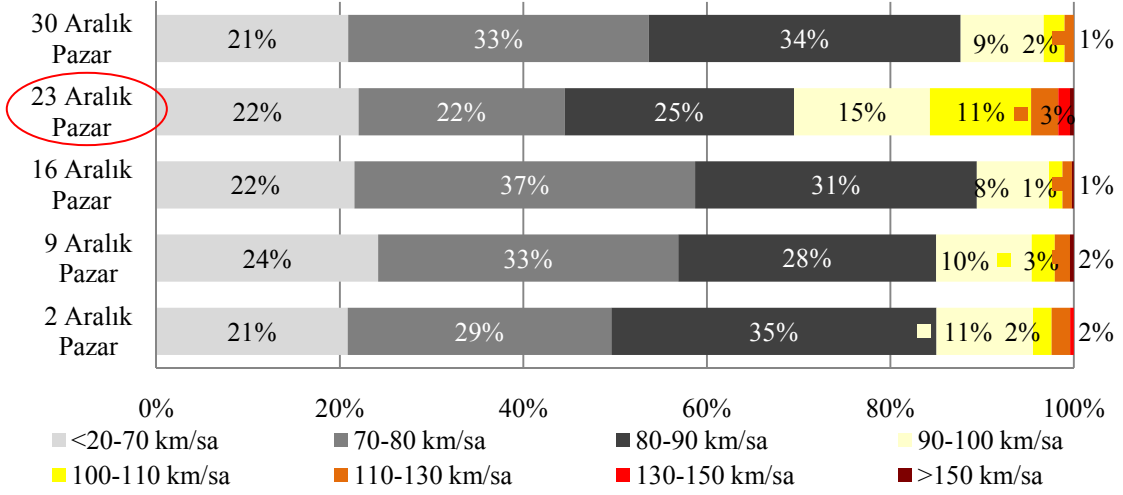

Grafik-B1-5.a 2 No'lu İstasyon Kamyon Sınıfı Kurban Bayramı Tatili Dönüş Trafik Hız İhlal Oranları



KAMYON SINIFI RAMAZAN BAYRAMI HIZ BİLGİLERİ

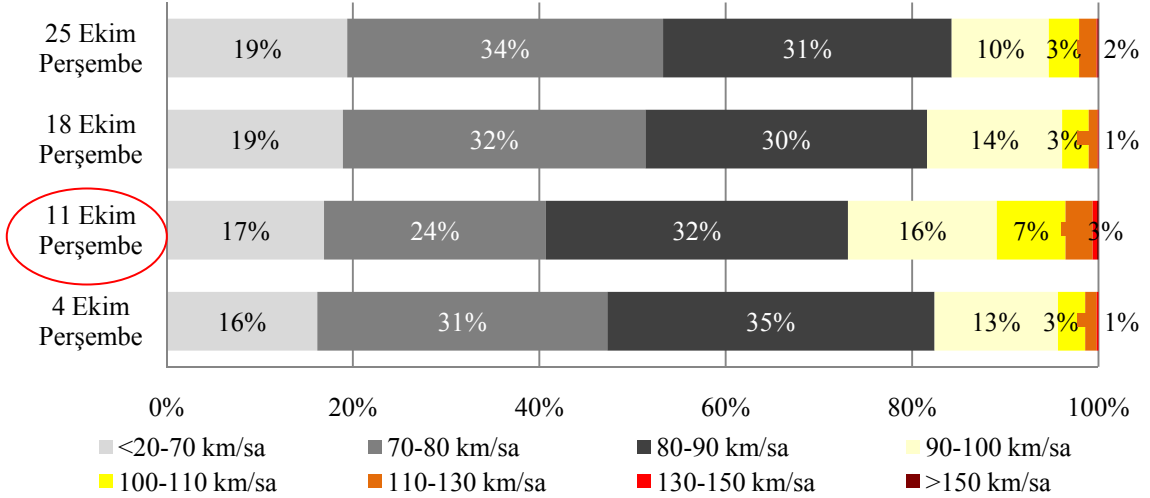

Grafik-B1-6 2 No'lu İstasyon Kamyon Sınıfı Ramazan Bayramı Tatili Başlangıç Trafik Hız İhlal Oranları

STRATEJİ GELİŞTİRME DAİRE BAŞKANLIĞI
ULAŞIM VE MALİYET ETÜTLERİ ŞUBESİ MÜDÜRLÜĞÜ

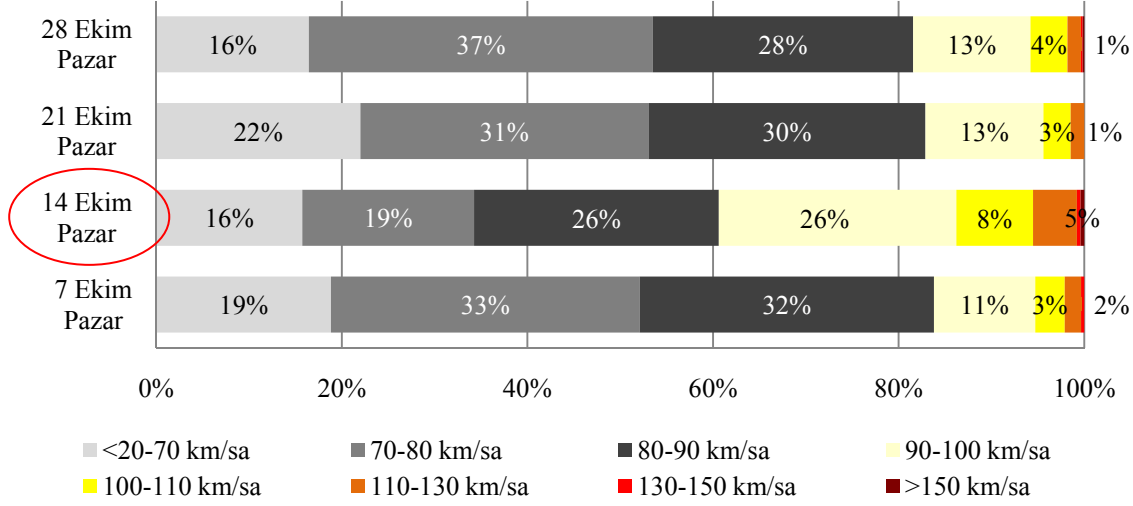

Grafik-B1-6.a 2 No'lu İstasyon Kamyon Sınıfı Ramazan Bayramı Tatili Dönüş Trafik Hız İhlal Oranları



KAMYON+RÖMORK, ÇEKİCİ+YARI RÖMORK SINIFI

RAMAZAN BAYRAMI HIZ BİLGİLERİ

Ülkemizde **Kamyon+Römork, Çekici+Yarı Römork** taşıt sınıfı için şehirlerarası yollarda geçerli olan **azami hız sınırı saatte 80 km**'dir.

Bu kurala göre aşağıdaki grafiklerde Kurban ve Ramazan Bayramları süresince Toplam Taşıt Trafikinin en yoğun yaşandığı günlerde (19-23 Aralık, 11-14 Ekim) Kamyon+Römork, Çekici+Yarı Römork Trafikine ait hız bilgileri oransal olarak gösterilmektedir.

STRATEJİ GELİŞTİRME DAİRE BAŞKANLIĞI
ULAŞIM VE MALİYET ETÜTLERİ ŞUBESİ MÜDÜRLÜĞÜ

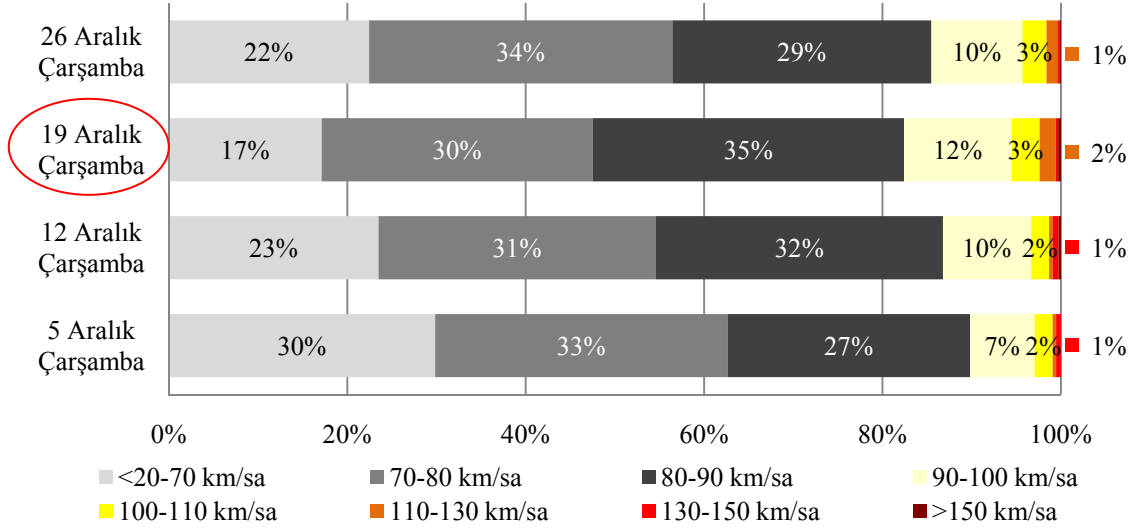

Grafik-B1-7 2 No'lu İstasyon Kamyon+Römork, Çekici+Yarı Römork Sınıfı Kurban Bayramı Tatili Başlangıç Trafığı Hız İhlal Oranları

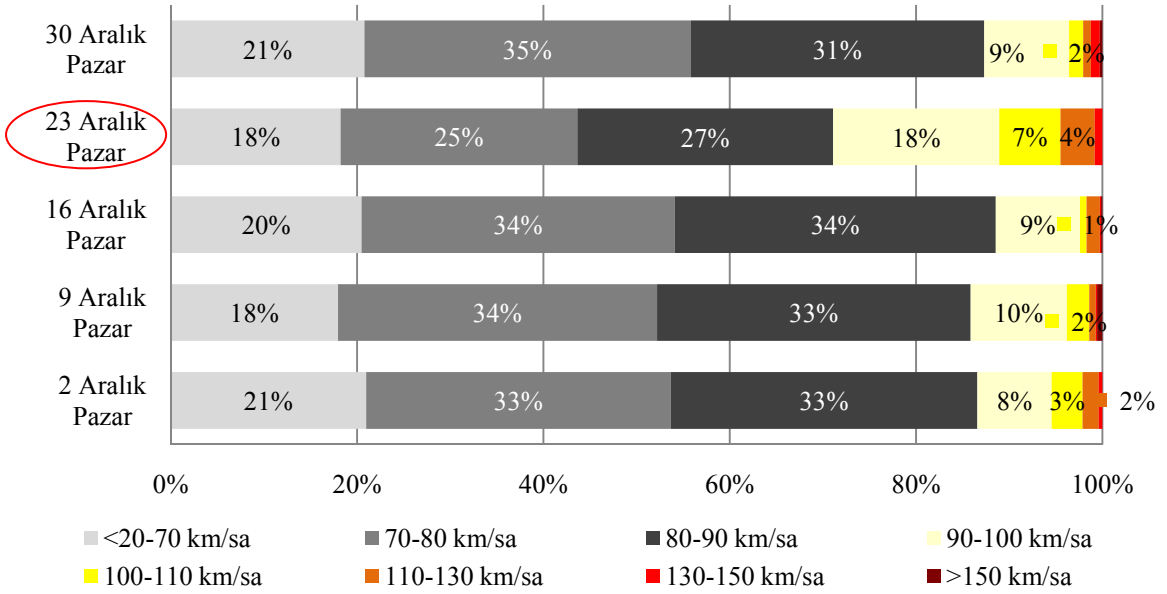

Grafik-B1-7.a 2 No'lu İstasyon Kamyon+Römork, Çekici+Yarı Römork Sınıfı Kurban Bayramı Tatili Dönüş Trafığı Hız İhlal Oranları



KAMYON+RÖMORK, ÇEKİCİ+YARI RÖMORK SINIFI

RAMAZAN BAYRAMI HIZ BİLGİLERİ

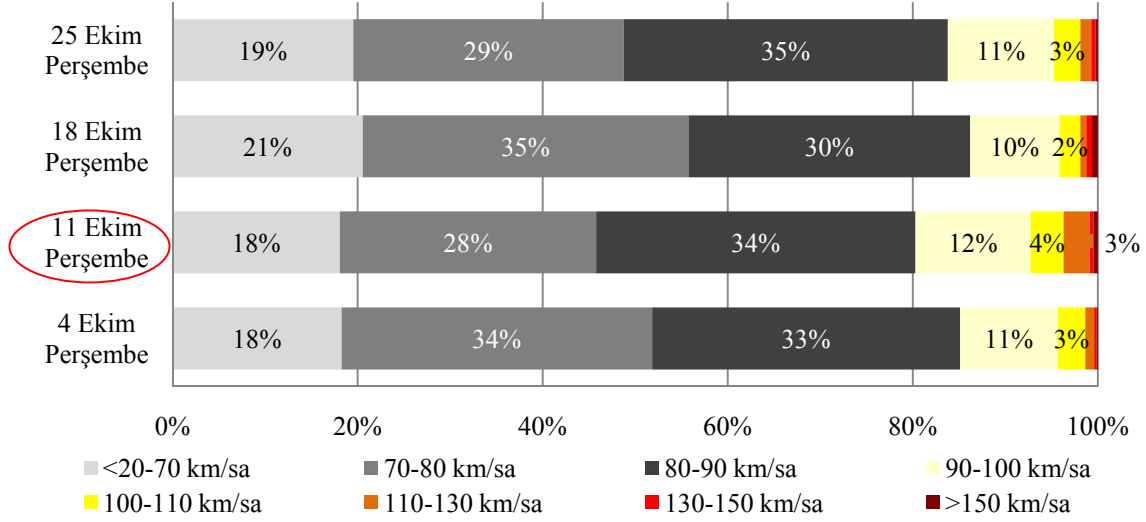

Grafik-B1-8 2 No'lu İstasyon Kamyon+Römork, Çekici+Yarı Römork Sınıfı
Ramazan Bayramı Tatili Başlangıç Trafığı Hız İhlal Oranları

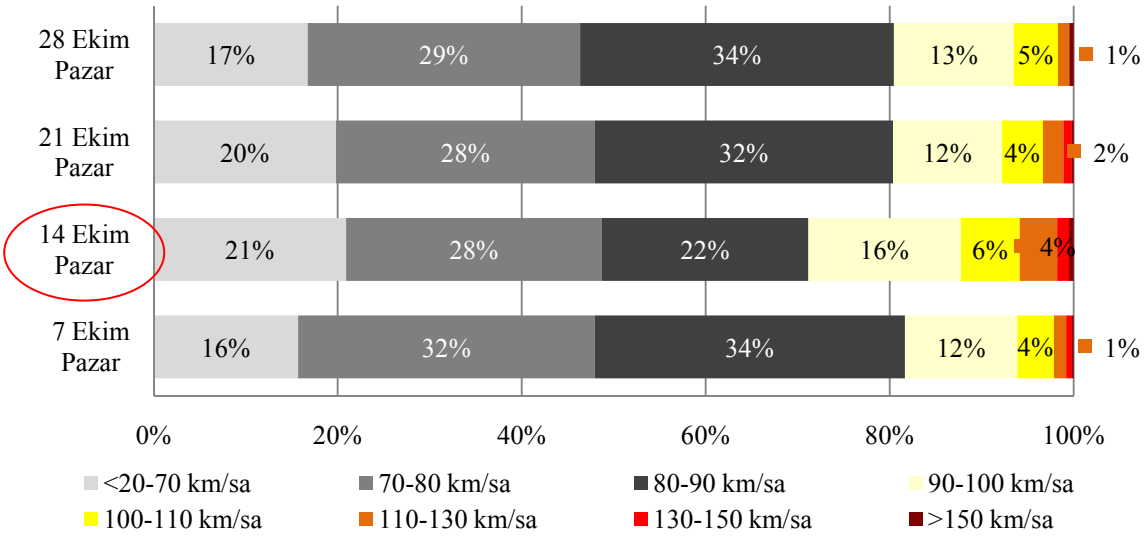

Grafik-B1-8.a 2 No'lu İstasyon Kamyon+Römork, Çekici+Yarı Römork Sınıfı
Ramazan Bayramı Tatili Dönüş Trafığı Hız İhlal Oranları

EK-B2

5 NO'LU SÜREKLİ SAYIM VE SINIFLANDIRMA İSTASYONU

Eskişehir-Mahmudiye Ayrımı (200-08 KKNo'lu Devlet Yolu)

KURBAN VE RAMAZAN BAYRAMI TATİLİ

BAŞLANGIÇ-DÖNÜŞ GÜNLERİ

HIZ İHLALLERİ (2007)

Bayram tatili trafiğinin başlangıç ve dönüş günü olarak belirlenen günler için Otomobil, Otobüs, Kamyon ve Kamyon+Römork, Çekici+Yarı Römork taşıt sınıflarının yaptıkları hız ihlalleri incelenmiştir. Trafiğin en yoğun olduğu bayram tatili günlerine ait hız bilgileri, hız verisi incelenen ay içindeki farklı haftaların aynı günlerindeki hız bilgileri ile birlikte değerlendirilerek, hız ihlal oranları kıyaslanmıştır.

ÖRNEK: 2007 yılının Aralık ayına rastlayan Kurban Bayramı süresinde Otomobil taşıt sınıfı için, trafiğin en yoğun olarak yaşandığı gün 19 Aralık Çarşamba olmuştur. Söz konusu tarihte yapılan hız ihlalleri 5-12 ve 26 Aralık Çarşamba günlerinde yapılan hız ihlal oranlarıyla kıyaslanmıştır.

Tablo-B2-1 5 No'lu İstasyon Kurban Bayramı Hız İhlal Oranları (2007)

OTOMOBİL										OTOBÜS									
		Bayram Başlangıcı					Bayram Dönüşü					Bayram Başlangıcı					Bayram Dönüşü		
05.Ara	12.Ara	19.Ara	26.Ara	02.Ara	09.Ara	16.Ara	23.Ara	30.Ara	05.Ara	12.Ara	19.Ara	26.Ara	02.Ara	09.Ara	16.Ara	23.Ara	30.Ara		
24,6%	32,4%	27,2%	28,2%	30,5%	29,8%	33,3%	25,0%	19,8%	18,9%	19,3%	25,9%	20,7%	25,9%	23,4%	22,9%	26,4%	17,9%		
KAMYON										KAMYON+RÖMORK, ÇEKİCİ+YARI RÖMORK									
		Bayram Başlangıcı					Bayram Dönüşü					Bayram Başlangıcı					Bayram Dönüşü		
05.Ara	12.Ara	19.Ara	26.Ara	02.Ara	09.Ara	16.Ara	23.Ara	30.Ara	05.Ara	12.Ara	19.Ara	26.Ara	02.Ara	09.Ara	16.Ara	23.Ara	30.Ara		
15,5%	17,9%	32,8%	15,7%	23,3%	21,0%	23,6%	26,6%	14,2%	19,1%	22,1%	36,0%	22,2%	31,7%	27,8%	30,2%	38,0%	25,9%		

Tablo-B2-2 5 No’lu İstasyon Ramazan Bayramı Hız İhlal Oranları (2007)

OTOMOBİL								OTOBÜS							
	Bayram Başlangıcı				Bayram Dönüsü				Bayram Başlangıcı				Bayram Dönüsü		
04.Eki	11.Eki	18.Eki	25.Eki	07.Eki	14.Eki	21.Eki	28.Eki	04.Eki	11.Eki	18.Eki	25.Eki	07.Eki	14.Eki	21.Eki	28.Eki
35,4%	30,9%	31,3%	33,8%	31,0%	22,4%	26,4%	27,5%	25,7%	28,2%	22,3%	21,2%	24,5%	25,3%	24,2%	26,9%
KAMYON								KAMYON+RÖMORK, ÇEKİCİ+YARI RÖMORK							
	Bayram Başlangıcı				Bayram Dönüsü				Bayram Başlangıcı				Bayram Dönüsü		
04.Eki	11.Eki	18.Eki	25.Eki	07.Eki	14.Eki	21.Eki	28.Eki	04.Eki	11.Eki	18.Eki	25.Eki	07.Eki	14.Eki	21.Eki	28.Eki
19,9%	29,4%	20,9%	19,2%	23,7%	21,5%	20,6%	20,6%	23,7%	45,2%	27,6%	24,0%	29,6%	40,7%	27,9%	29,8%



OTOMOBİL SINIFI KURBAN BAYRAMI HIZ BİLGİLERİ

Ülkemizde Otomobil taşıt grubu için şehirlerarası yollarda geçerli olan **azami hız sınırı saatte 90 km**’dir.

Bu kurala göre aşağıdaki grafiklerde Kurban ve Ramazan Bayramları süresince meydana gelen Otomobil Trafikinin en yoğun yaşandığı günlere ait (19-23 Aralık, 11-14 Ekim) hız bilgileri oransal olarak gösterilmektedir.

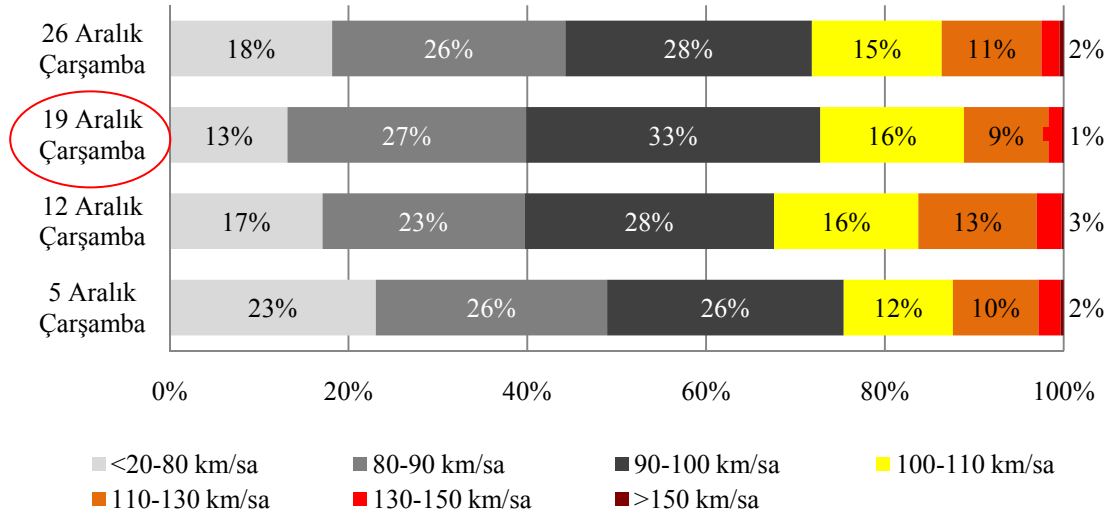

Grafik-B2-1 5 No’lu İstasyon Otomobil Sınıfı Kurban Bayramı Tatili Başlangıç Trafik Hız İhlal Oranları

STRATEJİ GELİŞTİRME DAİRE BAŞKANLIĞI
ULAŞIM VE MALİYET ETÜTLERİ ŞUBESİ MÜDÜRLÜĞÜ

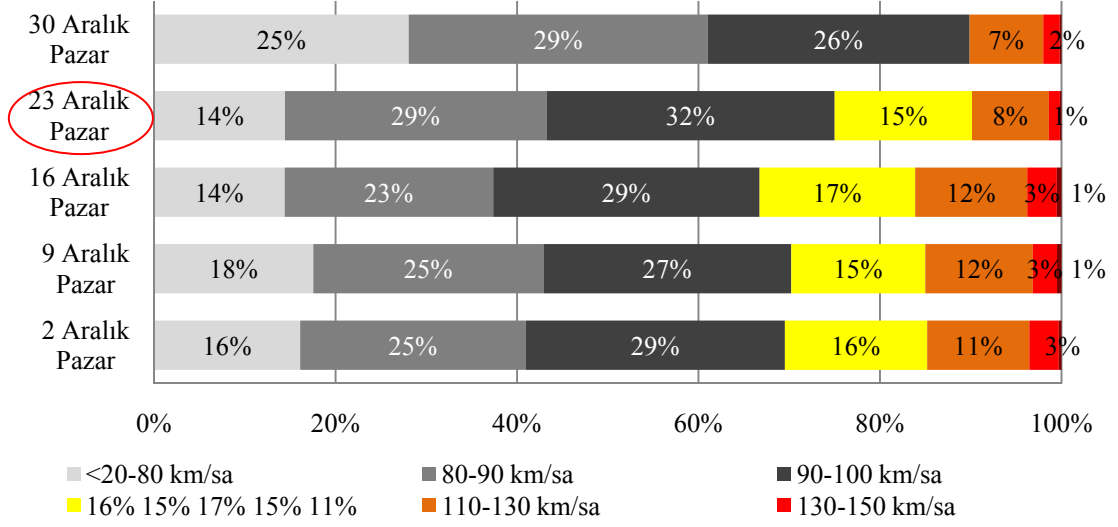

Grafik-B2-1.a 5 No'lu İstasyon Otomobil Sınıfı Kurban Bayramı Tatili Dönüş Trafik Hız İhlal Oranları



OTOMOBİL SINIFI RAMAZAN BAYRAMI HIZ BİLGİLERİ

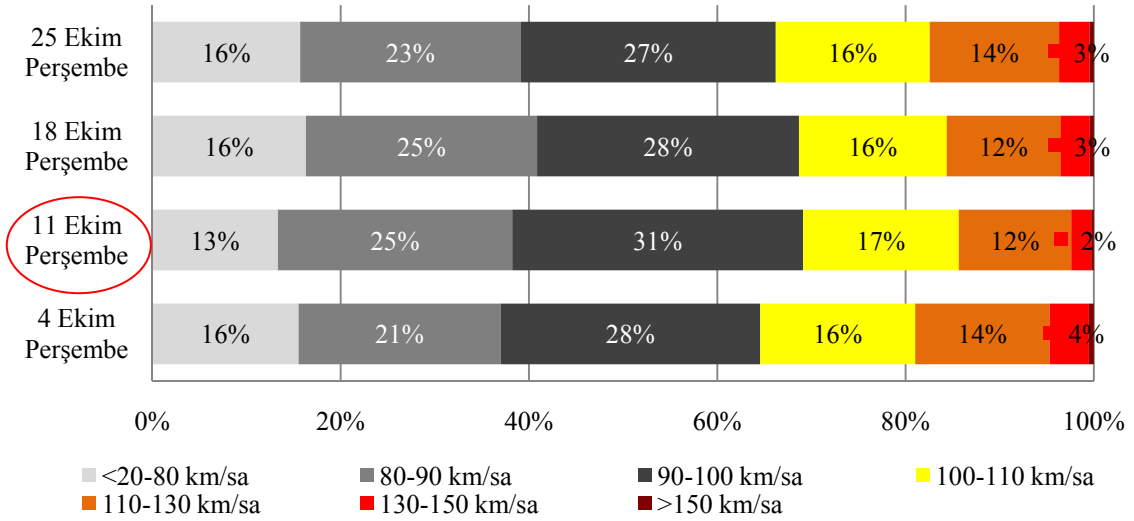

Grafik-B2-2 5 No'lu İstasyon Otomobil Sınıfı Ramazan Bayramı Tatili Başlangıç Trafik Hız İhlal Oranları

STRATEJİ GELİŞTİRME DAİRE BAŞKANLIĞI
ULAŞIM VE MALİYET ETÜTLERİ ŞUBESİ MÜDÜRLÜĞÜ

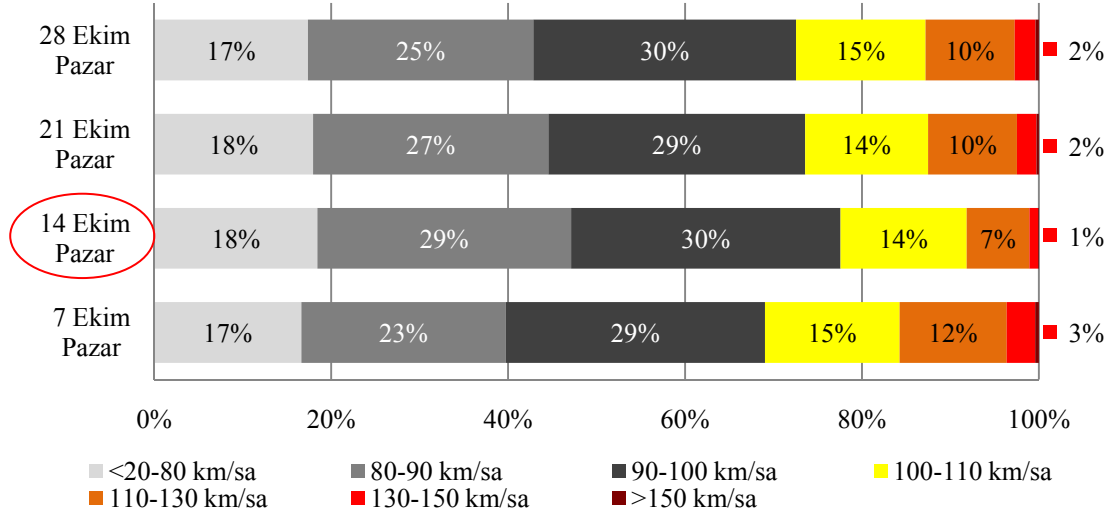

Grafik-B2-2.a 5 No'lu İstasyon Otomobil Sınıfı Ramazan Bayramı Tatili Dönüş Trafik Hız İhlal Oranları



OTOBÜS SINIFI KURBAN BAYRAMI HIZ BİLGİLERİ

Ülkemizde **Otobüs** taşıt sınıfı için şehirlerarası yollarda geçerli olan **azami hız sınırı saatte 80 km**'dir.

Bu kurala göre aşağıdaki grafiklerde Kurban ve Ramazan Bayramları süresince meydana gelen Otobüs Trafikinin en yoğun yaşandığı günlere ait (19-23 Aralık, 11-14 Ekim) hız bilgileri oransal olarak gösterilmektedir.

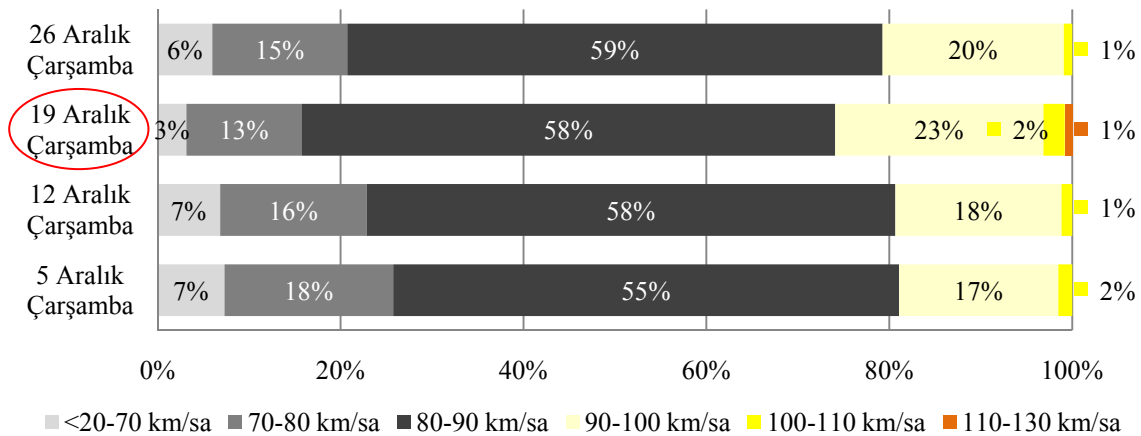

Grafik-B2-3 5 No'lu İstasyon Otobüs Sınıfı Kurban Bayramı Tatili Başlangıç Trafik Hız İhlal Oranları

STRATEJİ GELİŞTİRME DAİRE BAŞKANLIĞI
ULAŞIM VE MALİYET ETÜTLERİ ŞUBESİ MÜDÜRLÜĞÜ

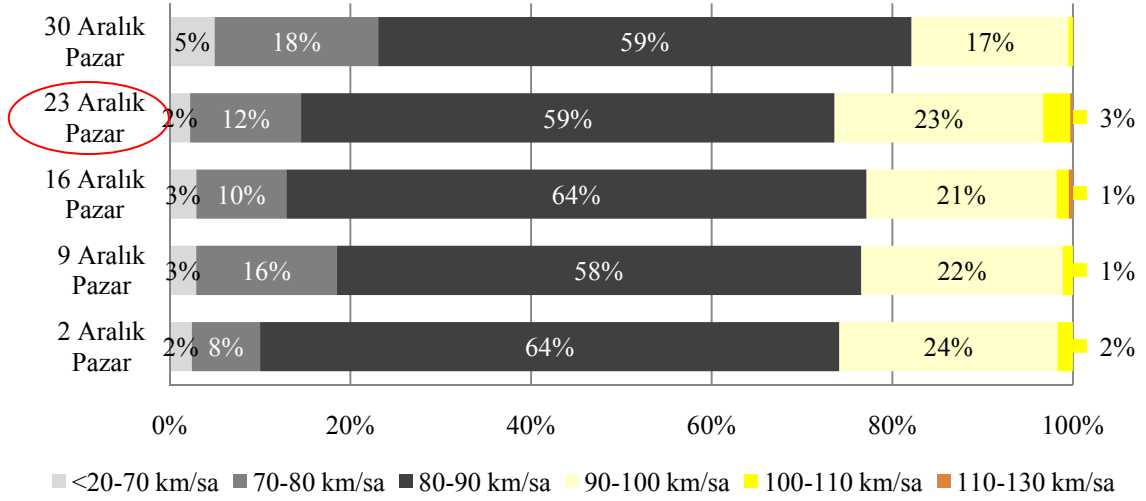

Grafik-B2-3.a 5 No'lu İstasyon Otobüs Sınıfı Kurban Bayramı Tatili Dönüş Trafikçi Hız İhlal Oranları



OTOBÜS SINIFI RAMAZAN BAYRAMI HIZ BİLGİLERİ

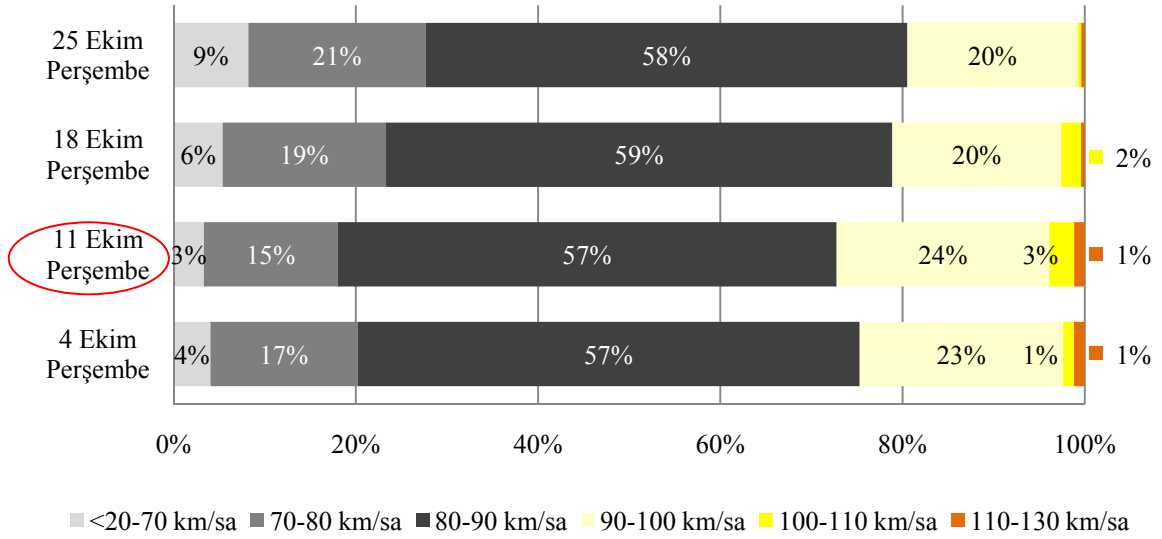

Grafik-B2-4 5 No'lu İstasyon Otobüs Sınıfı Ramazan Bayramı Tatili Başlangıç Trafikçi Hız İhlal Oranları

STRATEJİ GELİŞTİRME DAİRE BAŞKANLIĞI
ULAŞIM VE MALİYET ETÜTLERİ ŞUBESİ MÜDÜRLÜĞÜ

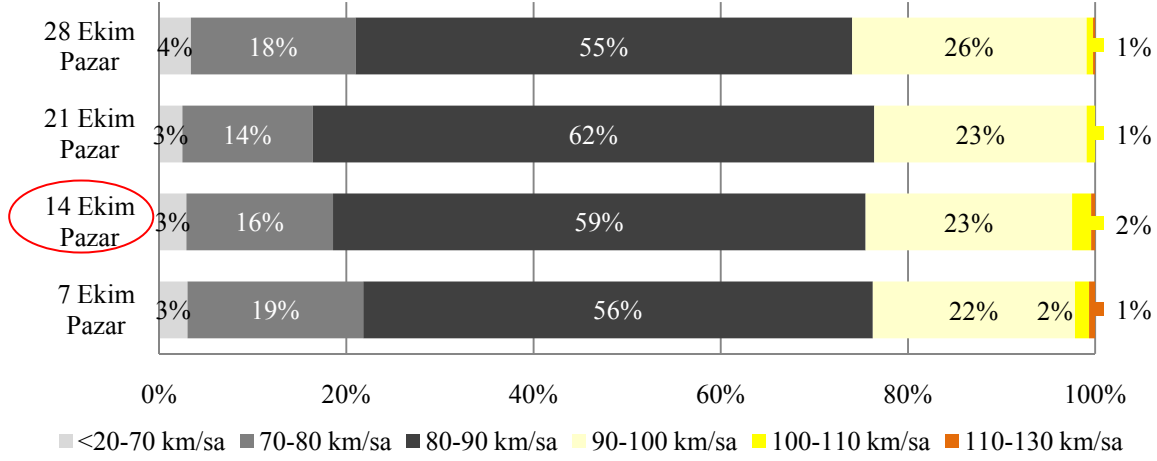

Grafik-B2-4.a 5 No'lu İstasyon Otobüs Sınıfı Ramazan Bayramı Tatili Dönüş Trafik Hız İhlal Oranları



KAMYON SINIFI KURBAN BAYRAMI HIZ BİLGİLERİ

Ülkemizde **Kamyon** taşıt sınıfı için şehirlerarası yollarda geçerli olan **azami hız sınırı saatte 80 km**'dir.

Bu kurala göre aşağıdaki grafiklerde Kurban ve Ramazan Bayramları süresince Toplam Taşıt Trafikinin en yoğun yaşandığı günlerde (19-23 Aralık, 11-14 Ekim) Kamyon Trafikine ait hız bilgileri oransal olarak gösterilmektedir.

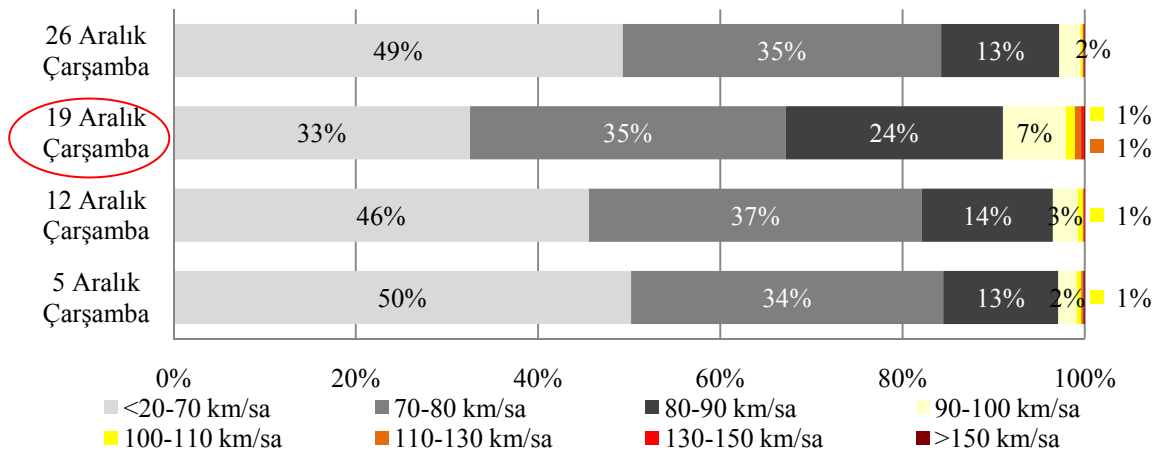

Grafik-B2-5 5 No'lu İstasyon Kamyon Sınıfı Kurban Bayramı Tatili Başlangıç Trafik Hız İhlal Oranları

STRATEJİ GELİŞTİRME DAİRE BAŞKANLIĞI
ULAŞIM VE MALİYET ETÜTLERİ ŞUBESİ MÜDÜRLÜĞÜ

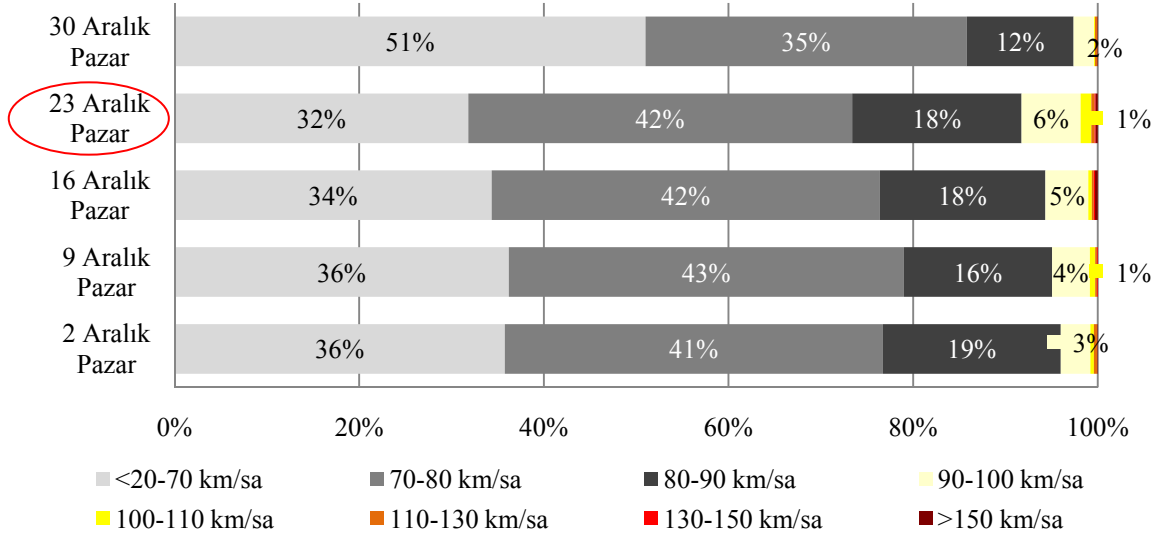

Grafik-B2-5.a 5 No'lu İstasyon Kamyon Sınıfı Kurban Bayramı Tatili Dönüş Trafiki Hız İhlal Oranları



KAMYON SINIFI RAMAZAN BAYRAMI HIZ BİLGİLERİ

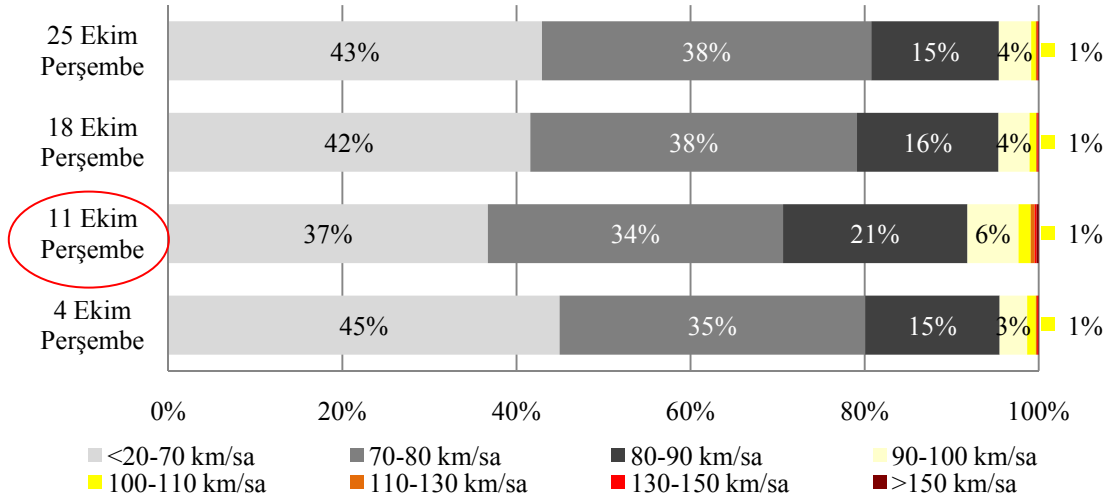

Grafik-B2-6 5 No'lu İstasyon Kamyon Sınıfı Ramazan Bayramı Tatili Başlangıç Trafiki Hız İhlal Oranları

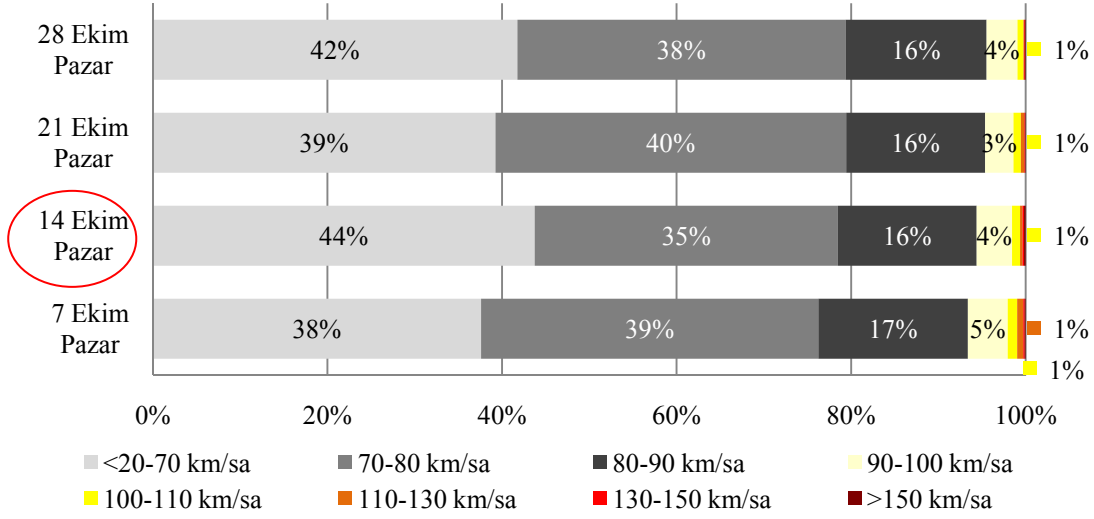

Grafik-B2-6.a 5 No'lu İstasyon Kamyon Sınıfı Ramazan Bayramı Tatili Dönüş Trafik Hız İhlal Oranları



KAMYON+RÖMORK, ÇEKİCİ+YARI RÖMORK SINIFI

RAMAZAN BAYRAMI HIZ BİLGİLERİ

Ülkemizde **Kamyon+Römork, Çekici+Yarı Römork** taşıt sınıfı için şehirlerarası yollarda geçerli olan **azami hız sınırı saatte 80 km**'dir.

Bu kurala göre aşağıdaki grafiklerde Kurban ve Ramazan Bayramları süresince Toplam Taşıt Trafikinin en yoğun yaşandığı günlerde (19-23 Aralık, 11-14 Ekim) Kamyon+Römork, Çekici+Yarı Römork Trafikine ait hız bilgileri oransal olarak gösterilmektedir.

STRATEJİ GELİŞTİRME DAİRE BAŞKANLIĞI
ULAŞIM VE MALİYET ETÜTLERİ ŞUBESİ MÜDÜRLÜĞÜ

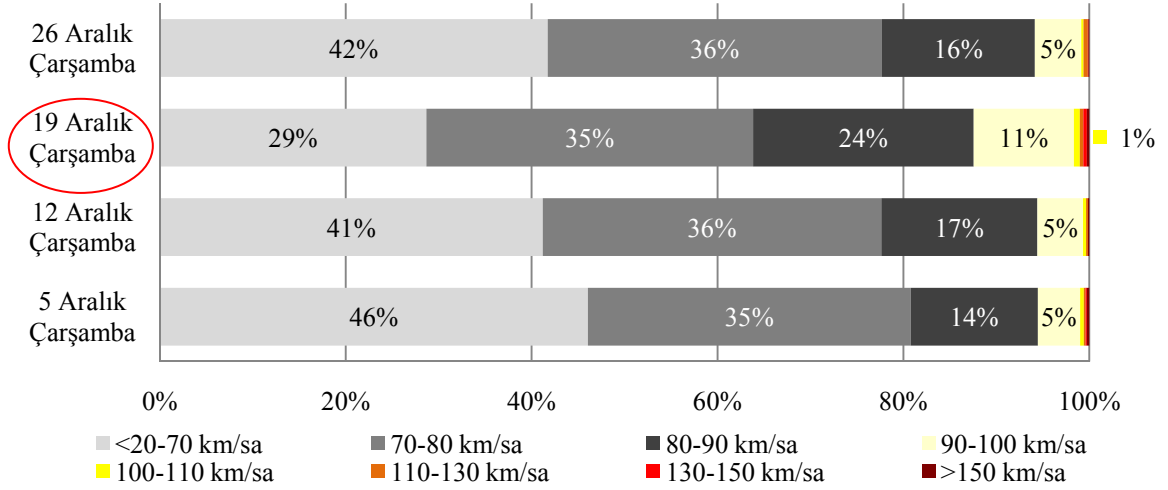

Grafik-B2-7 5 No'lu İstasyon Kamyon+Römork, Çekici+Yarı Römork Sınıfı Kurban Bayramı Tatili Başlangıç Trafığı Hız İhlal Oranları

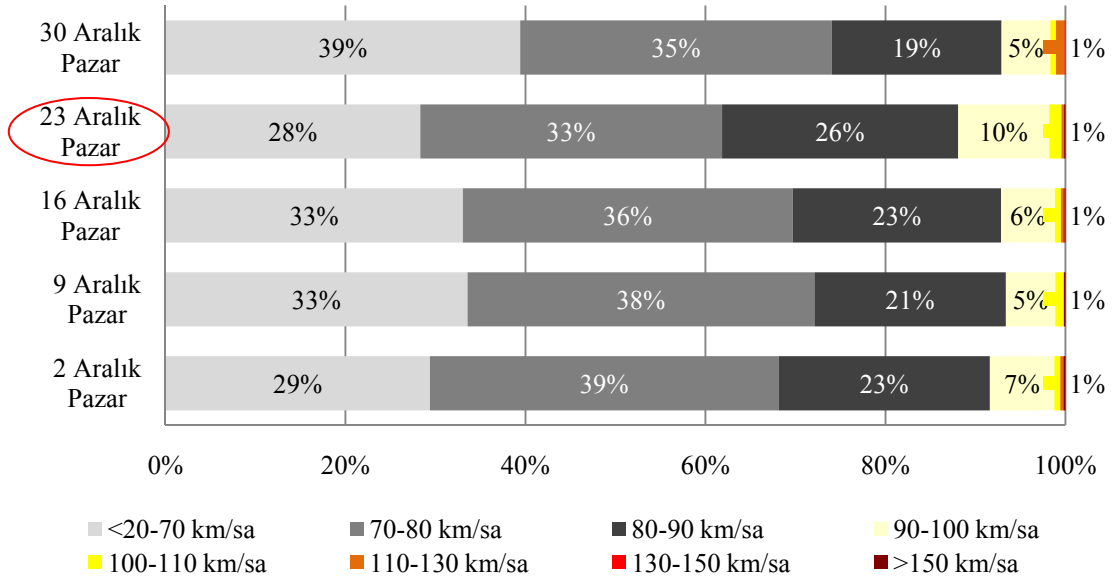

Grafik-B2-7.a 5 No'lu İstasyon Kamyon+Römork, Çekici+Yarı Römork Sınıfı Kurban Bayramı Tatili Dönüş Trafığı Hız İhlal Oranları



KAMYON+RÖMORK, ÇEKİCİ+YARI RÖMORK SINIFI

RAMAZAN BAYRAMI HIZ BİLGİLERİ

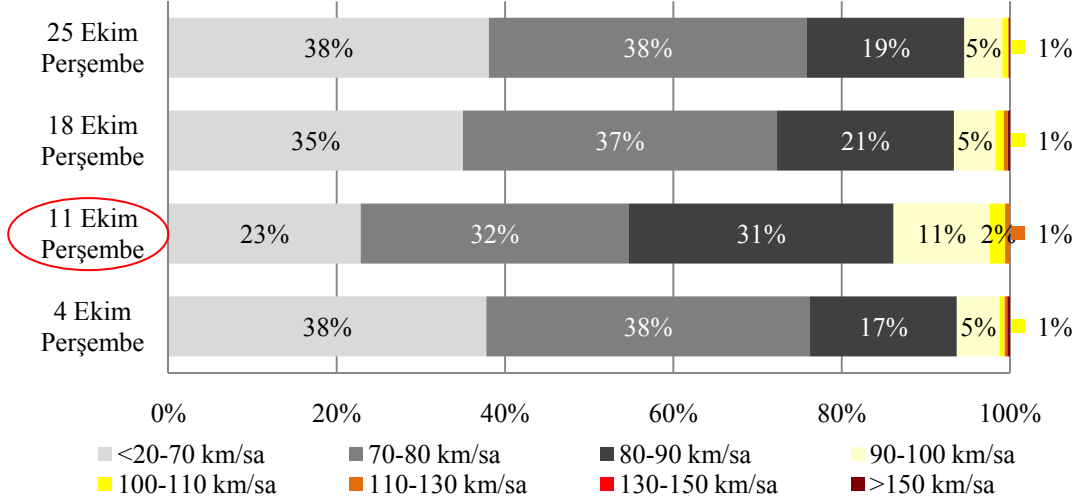

Grafik-B2-8 5 No'lu İstasyon Kamyon+Römork, Çekici+Yarı Römork Sınıfı
Ramazan Bayramı Tatili Başlangıç Trafığı Hız İhlal Oranları

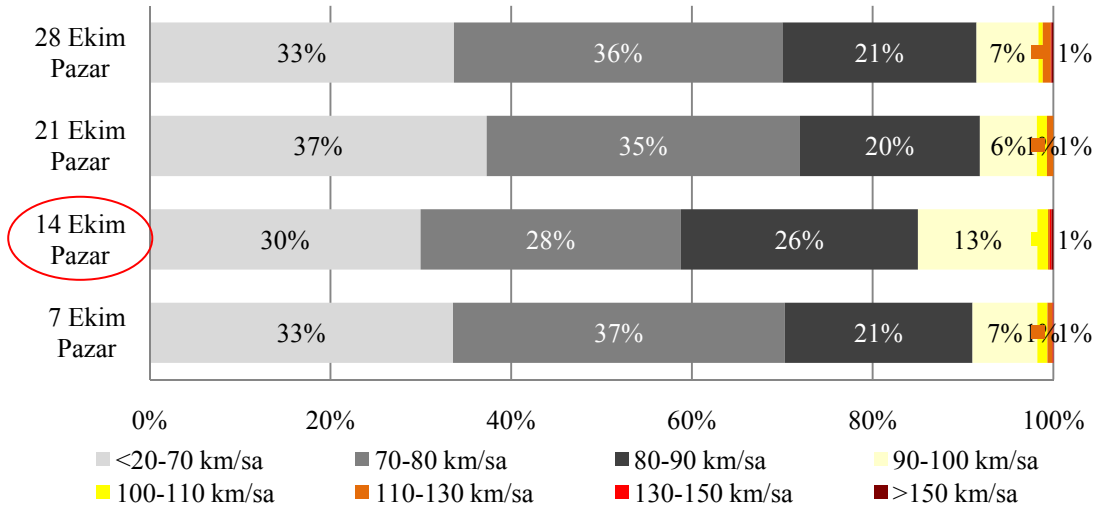

Grafik-B2-8.a 5 No'lu İstasyon Kamyon+Römork, Çekici+Yarı Römork Sınıfı
Ramazan Bayramı Tatili Dönüş Trafığı Hız İhlal Oranları

EK-B3

7 NO'LU SÜREKLİ SAYIM VE SINIFLANDIRMA İSTASYONU

Saruhanlı-Manisa (565-09 KKNö'lu Devlet Yolu)

KURBAN VE RAMAZAN BAYRAMI TATİLİ

BAŞLANGIÇ-DÖNÜŞ GÜNLERİ

HIZ İHLALLERİ (2007)

Bayram tatili trafiğinin başlangıç ve dönüş günü olarak belirlenen günler için Otomobil, Otobüs, Kamyon ve Kamyon+Römork, Çekici+Yarı Römork taşıt sınıflarının yaptıkları hız ihlalleri incelenmiştir. Trafiğin en yoğun olduğu bayram tatili günlerine ait hız bilgileri, hız verisi incelenen ay içindeki farklı haftaların aynı günlerindeki hız bilgileri ile birlikte değerlendirilerek, hız ihlal oranları kıyaslanmıştır.

ÖRNEK: 2007 yılının Aralık ayına rastlayan Kurban Bayramı süresinde Otomobil taşıt sınıfı için, trafiğin en yoğun olarak yaşandığı gün 19 Aralık Çarşamba olmuştur. Söz konusu tarihte yapılan hız ihlalleri 5-12 ve 26 Aralık Çarşamba günlerinde yapılan hız ihlal oranlarıyla kıyaslanmıştır.

Tablo-B3-1 7 No'lu İstasyon Kurban Bayramı Hız İhlal Oranları (2007)

OTOMOBİL									OTOBÜS								
		Bayram Başlangıcı				Bayram Dönüşü				Bayram Başlangıcı				Bayram Dönüşü			
05.Ara	12.Ara	19.Ara	26.Ara	02.Ara	09.Ara	16.Ara	23.Ara	30.Ara	05.Ara	12.Ara	19.Ara	26.Ara	02.Ara	09.Ara	16.Ara	23.Ara	30.Ara
17,0%	25,5%	29,3%	30,9%	21,1%	21,8%	27,9%	26,2%	28,5%	17,6%	25,8%	28,0%	23,9%	24,8%	23,9%	24,9%	29,6%	26,9%
KAMYON									KAMYON+RÖMORK, ÇEKİCİ+YARI RÖMORK								
		Bayram Başlangıcı				Bayram Dönüşü				Bayram Başlangıcı				Bayram Dönüşü			
05.Ara	12.Ara	19.Ara	26.Ara	02.Ara	09.Ara	16.Ara	23.Ara	30.Ara	05.Ara	12.Ara	19.Ara	26.Ara	02.Ara	09.Ara	16.Ara	23.Ara	30.Ara
17,1%	22,7%	34,7%	24,3%	22,8%	24,1%	23,5%	35,3%	28,6%	17,3%	21,9%	37,1%	24,5%	26,0%	27,6%	25,6%	46,7%	30,3%

Tablo-B3-2 7 No’lu İstasyon Ramazan Bayramı Hız İhlal Oranları (2007)

OTOMOBİL								OTOBÜS								
	Bayram Başlangıcı				Bayram Dönüşü				Bayram Başlangıcı					Bayram Dönüşü		
04.Eki	11.Eki	18.Eki	25.Eki	07.Eki	14.Eki	21.Eki	28.Eki	04.Eki	11.Eki	18.Eki	25.Eki	07.Eki	14.Eki	21.Eki	28.Eki	
32,0%	34,6%	33,1%	32,2%	28,6%	27,5%	28,3%	29,5%	24,6%	30,2%	27,9%	25,5%	26,6%	26,6%	24,9%	23,4%	
KAMYON								KAMYON+RÖMÖRK, ÇEKİCİ+YARI RÖMÖRK								
	Bayram Başlangıcı				Bayram Dönüşü				Bayram Başlangıcı					Bayram Dönüşü		
04.Eki	11.Eki	18.Eki	25.Eki	07.Eki	14.Eki	21.Eki	28.Eki	04.Eki	11.Eki	18.Eki	25.Eki	07.Eki	14.Eki	21.Eki	28.Eki	
25,9%	34,7%	26,2%	26,9%	29,2%	37,1%	24,4%	27,8%	27,6%	40,1%	27,1%	26,6%	28,6%	52,9%	29,9%	27,5%	



OTOMOBİL SINIFI KURBAN BAYRAMI HIZ BİLGİLERİ

Ülkemizde **Otomobil** taşıt sınıfı için şehirlerarası yollarda geçerli olan **azami hız sınırı saatte 90 km**’dir.

Bu kurala göre aşağıdaki grafiklerde Kurban ve Ramazan Bayramları süresince meydana gelen Otomobil Trafiklerinin en yoğun yaşandığı günlere ait (19-23 Aralık, 11-14 Ekim) hız bilgileri oransal olarak gösterilmektedir.

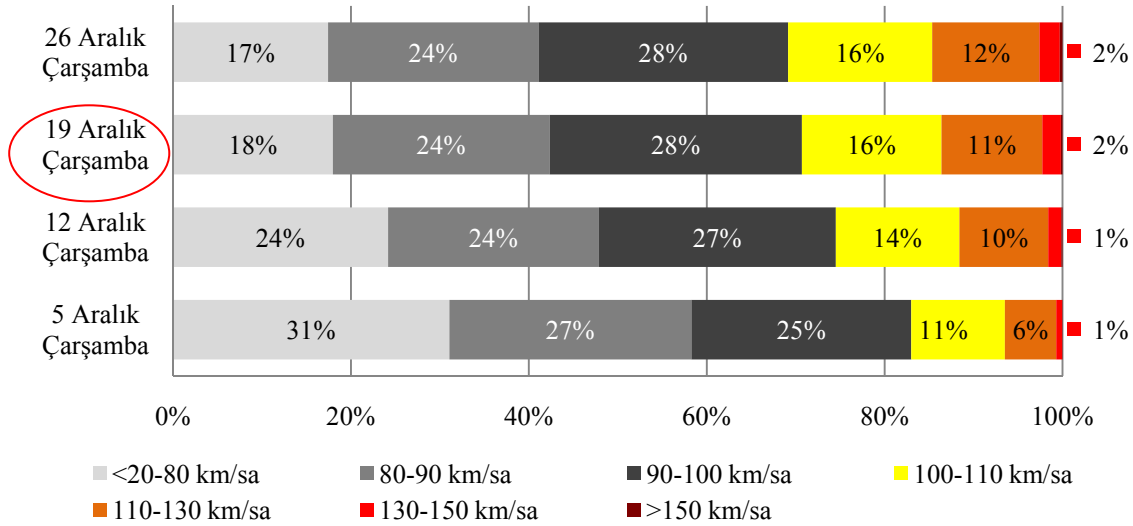

Grafik-B3-1 7 No’lu İstasyon Otomobil Sınıfı Kurban Bayramı Tatili Başlangıç Trafik Hız İhlal Oranları

STRATEJİ GELİŞTİRME DAİRE BAŞKANLIĞI
ULAŞIM VE MALİYET ETÜTLERİ ŞUBESİ MÜDÜRLÜĞÜ

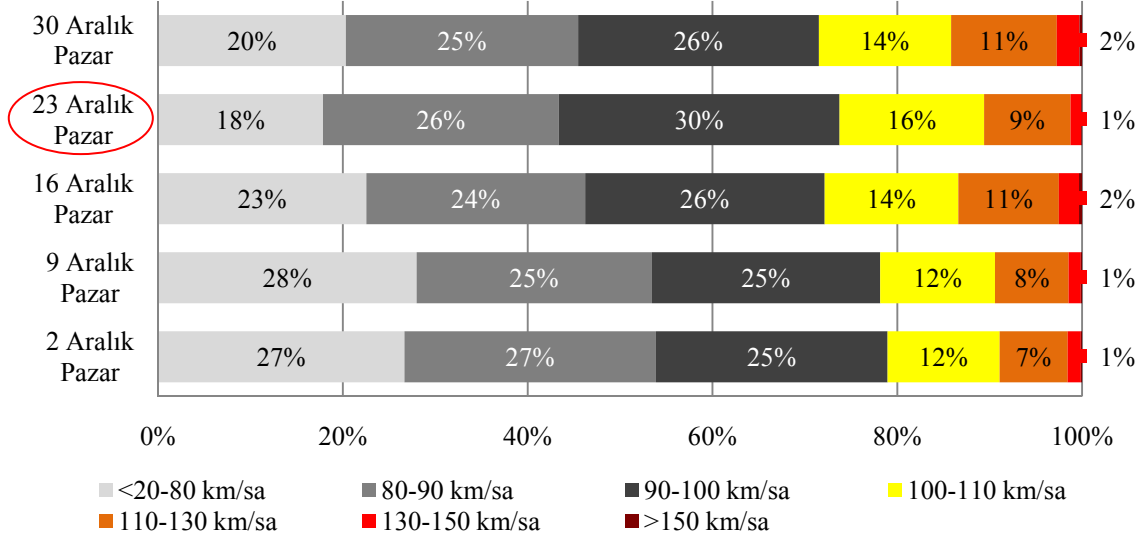

Grafik-B3-1.a 7 No'lu İstasyon Otomobil Sınıfı Kurban Bayramı Tatili Dönüş Trafik Hız İhlal Oranları



OTOMOBİL SINIFI RAMAZAN BAYRAMI HIZ BİLGİLERİ

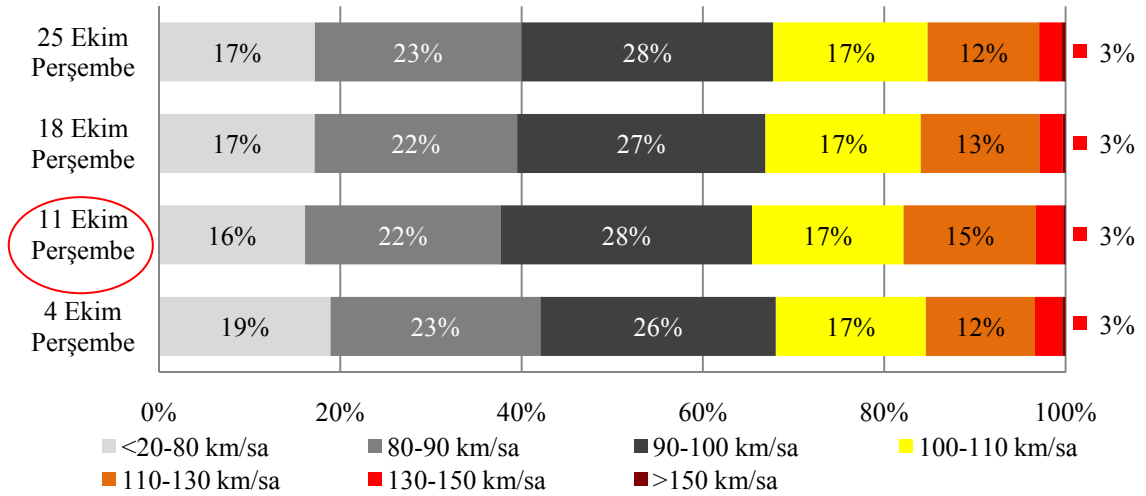

Grafik-B3-2 7 No'lu İstasyon Otomobil Sınıfı Ramazan Bayramı Tatili Başlangıç Trafik Hız İhlal Oranları

STRATEJİ GELİŞTİRME DAİRE BAŞKANLIĞI
ULAŞIM VE MALİYET ETÜTLERİ ŞUBESİ MÜDÜRLÜĞÜ

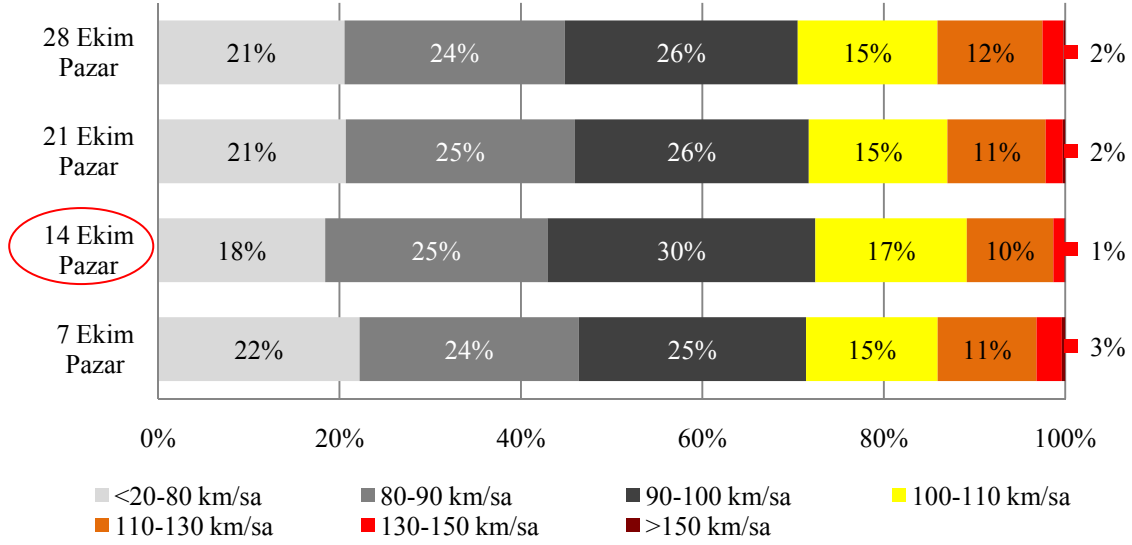

Grafik-B3-2.a 7 No'lu İstasyon Otomobil Sınıfı Ramazan Bayramı Tatili Dönüş Trafik Hız İhlal Oranları



OTOBÜS SINIFI KURBAN BAYRAMI HIZ BİLGİLERİ

Ülkemizde **Otobüs** taşıt sınıfı için şehirlerarası yollarda geçerli olan **azami hız sınırı saatte 80 km**'dir.

Bu kurala göre aşağıdaki grafiklerde Kurban ve Ramazan Bayramları süresince meydana gelen Otobüs Trafikinin en yoğun yaşandığı günlere ait (19-23 Aralık, 11-14 Ekim) hız bilgileri oransal olarak gösterilmektedir.

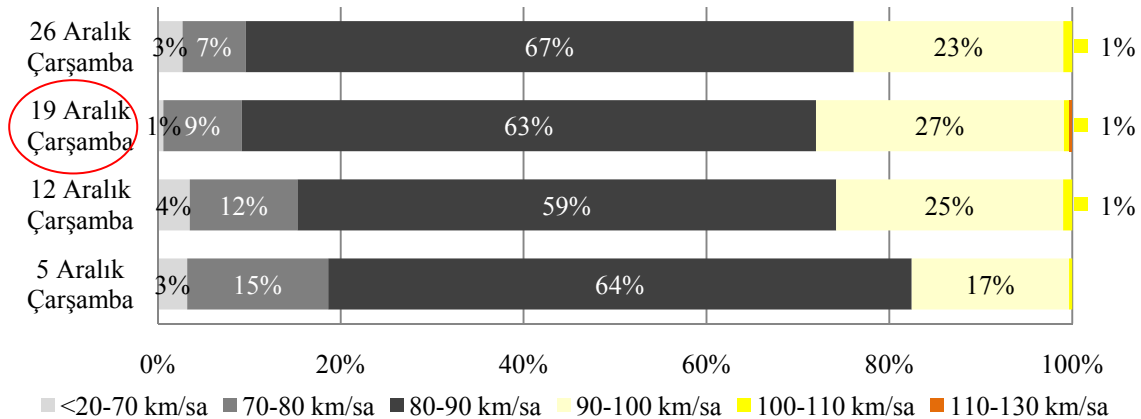

Grafik-B3-3 7 No'lu İstasyon Otobüs Sınıfı Kurban Bayramı Tatili Başlangıç Trafik Hız İhlal Oranları

STRATEJİ GELİŞTİRME DAİRE BAŞKANLIĞI
ULAŞIM VE MALİYET ETÜTLERİ ŞUBESİ MÜDÜRLÜĞÜ

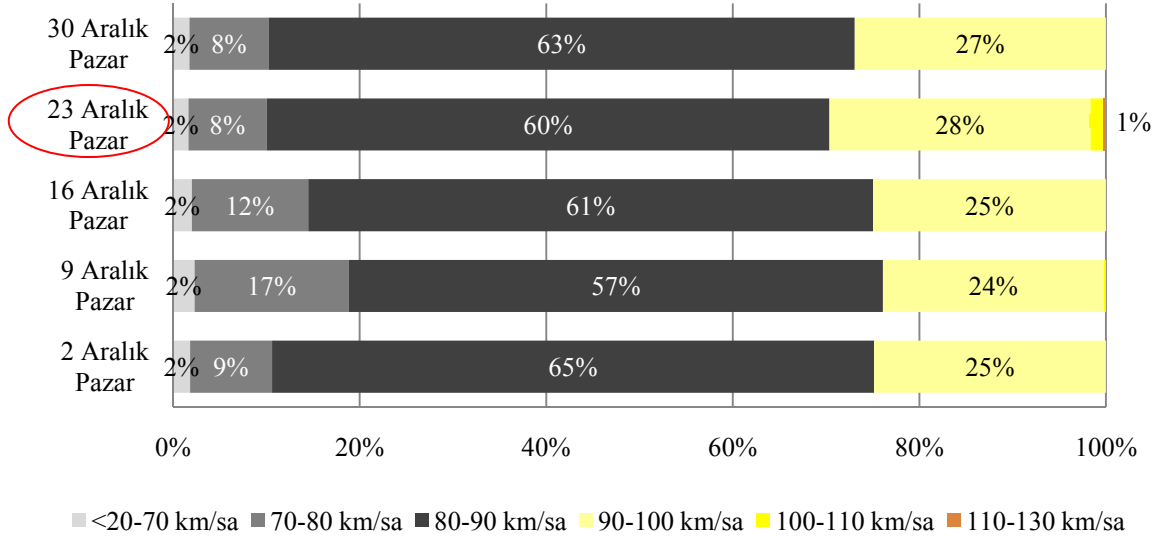

Grafik-B3-3.a 7 No'lu İstasyon Otobüs Sınıfı Kurban Bayramı Tatili Dönüş Trafik Hız İhlal Oranları



OTOBÜS SINIFI RAMAZAN BAYRAMI HIZ BİLGİLERİ

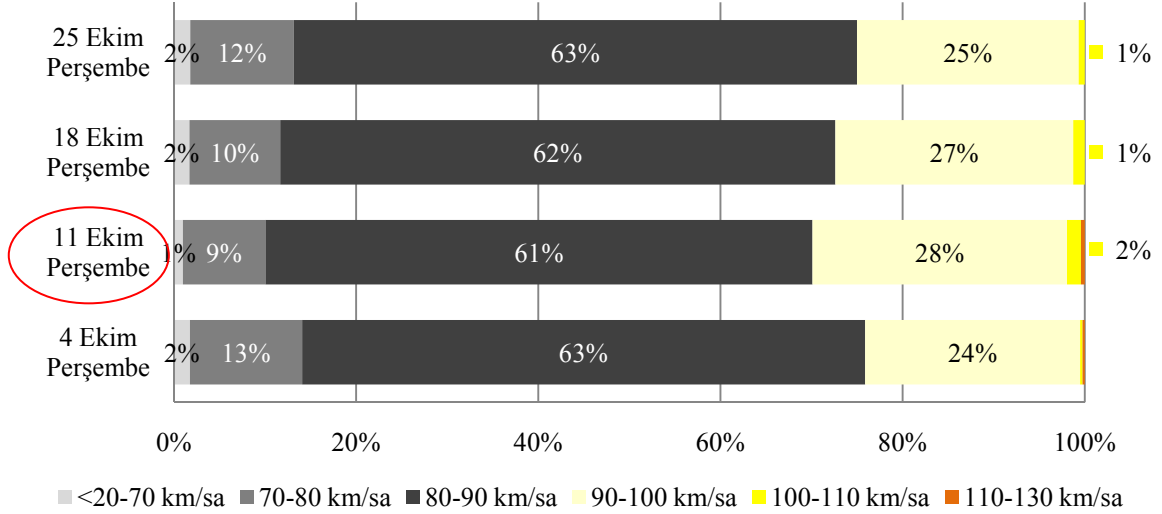

Grafik-B3-4 7 No'lu İstasyon Otobüs Sınıfı Ramazan Bayramı Tatili Başlangıç Trafik Hız İhlal Oranları

STRATEJİ GELİŞTİRME DAİRE BAŞKANLIĞI
ULAŞIM VE MALİYET ETÜTLERİ ŞUBESİ MÜDÜRLÜĞÜ

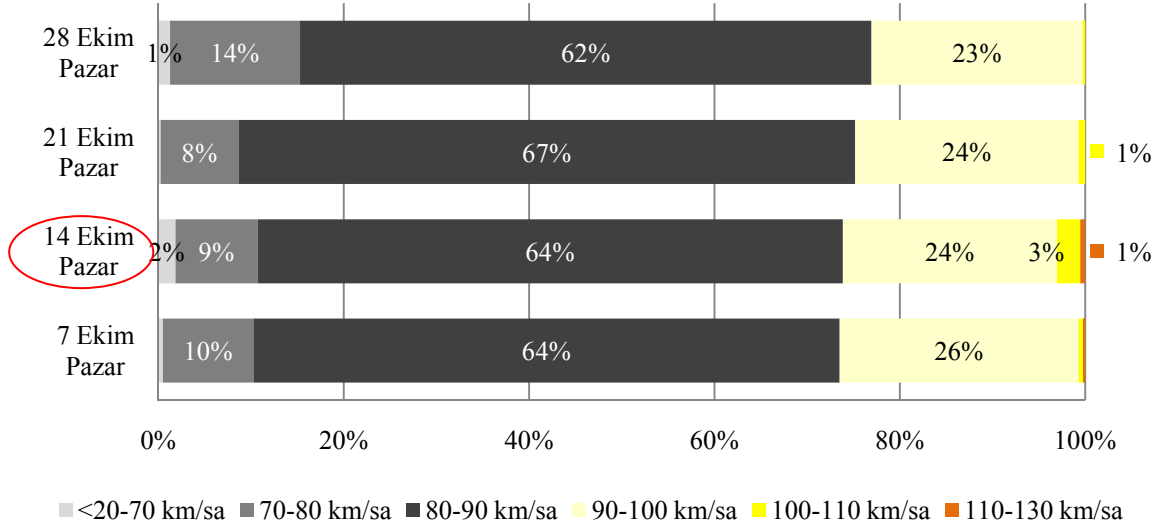

Grafik-B3-4.a 7 No'lu İstasyon Otobüs Sınıfı Ramazan Bayramı Tatili Dönüş Trafığı Hız İhlal Oranları



KAMYON SINIFI KURBAN BAYRAMI HIZ BİLGİLERİ

Ülkemizde **Kamyon** taşıt sınıfı için şehirlerarası yollarda geçerli olan **azami hız sınırı saatte 80 km**'dir.

Bu kurala göre aşağıdaki grafiklerde Kurban ve Ramazan Bayramları süresince Toplam Taşıt Trafığının en yoğun yaşandığı günlerde (19-23 Aralık, 11-14 Ekim) Kamyon Trafığına ait hız bilgileri oransal olarak gösterilmektedir.

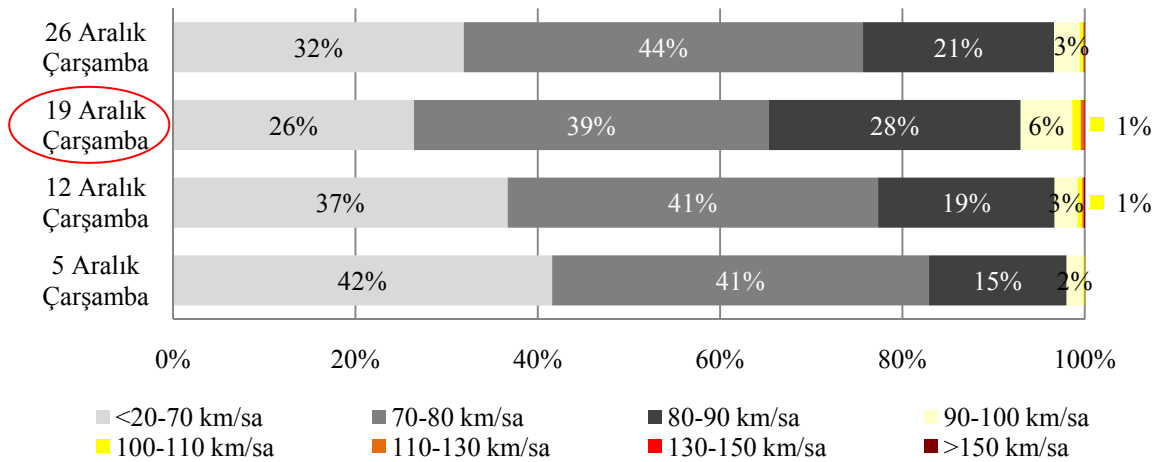

Grafik-B3-5 7 No'lu İstasyon Kamyon Sınıfı Kurban Bayramı Tatili Başlangıç Trafığı Hız İhlal Oranları

STRATEJİ GELİŞTİRME DAİRE BAŞKANLIĞI
ULAŞIM VE MALİYET ETÜTLERİ ŞUBESİ MÜDÜRLÜĞÜ

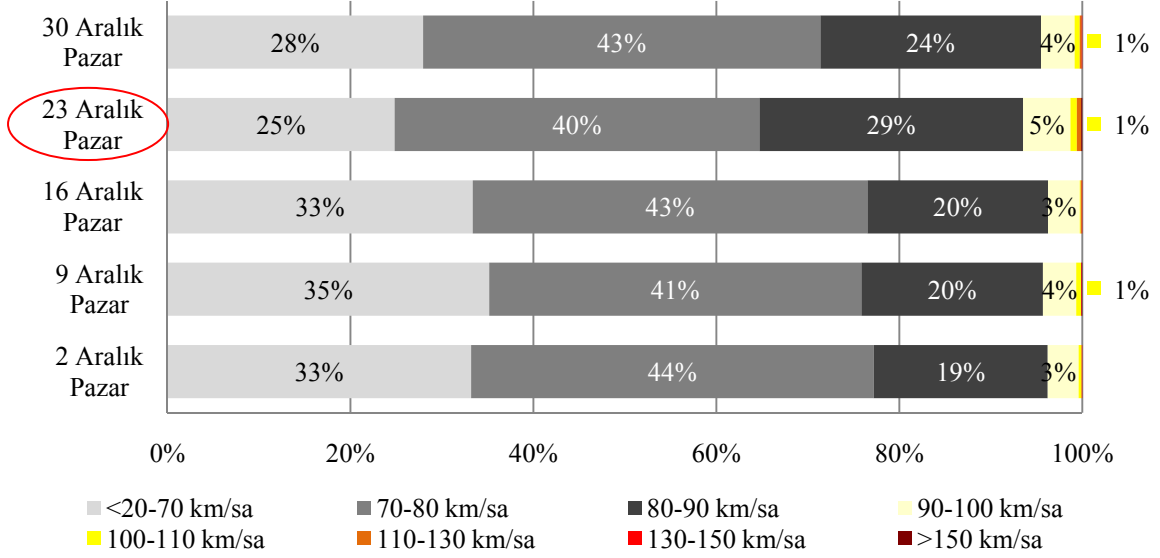

Grafik-B3-5.a 7 No'lu İstasyon Kamyon Sınıfı Kurban Bayramı Tatili Dönüş Trafik Hız İhlal Oranları



KAMYON SINIFI RAMAZAN BAYRAMI HIZ BİLGİLERİ

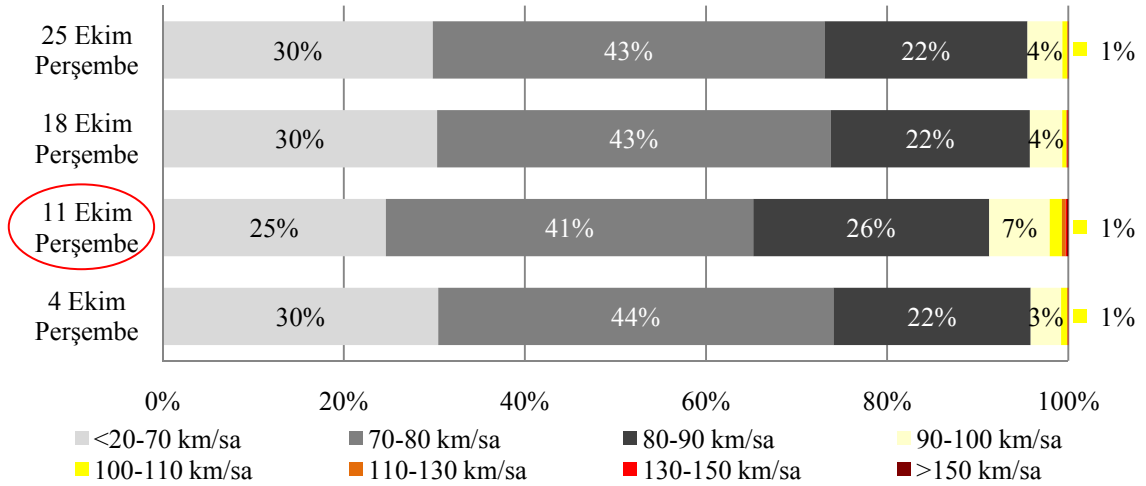

Grafik-B3-6 7 No'lu İstasyon Kamyon Sınıfı Ramazan Bayramı Tatili Başlangıç Trafik Hız İhlal Oranları

STRATEJİ GELİŞTİRME DAİRE BAŞKANLIĞI
ULAŞIM VE MALİYET ETÜTLERİ ŞUBESİ MÜDÜRLÜĞÜ

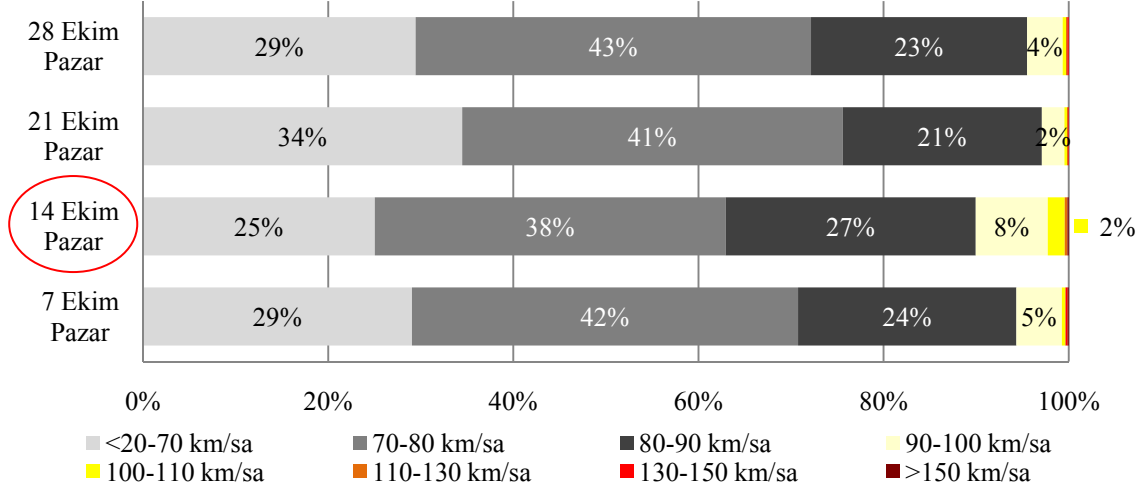

Grafik-B3-6.a 7 No'lu İstasyon Kamyon Sınıfı Ramazan Bayramı Tatili Dönüş Trafik Hız İhlal Oranları



KAMYON+RÖMORK, ÇEKİCİ+YARI RÖMORK SINIFI

RAMAZAN BAYRAMI HIZ BİLGİLERİ

Ülkemizde **Kamyon+Römork, Çekici+Yarı Römork** taşıt sınıfı için şehirlerarası yollarda geçerli olan **azami hız sınırı saatte 80 km**'dir.

Bu kurala göre aşağıdaki grafiklerde Kurban ve Ramazan Bayramları süresince Toplam Taşıt Trafikinin en yoğun yaşandığı günlerde (19-23 Aralık, 11-14 Ekim) Kamyon+Römork, Çekici+Yarı Römork Trafikine ait hız bilgileri oransal olarak gösterilmektedir.

STRATEJİ GELİŞTİRME DAİRE BAŞKANLIĞI
ULAŞIM VE MALİYET ETÜTLERİ ŞUBESİ MÜDÜRLÜĞÜ

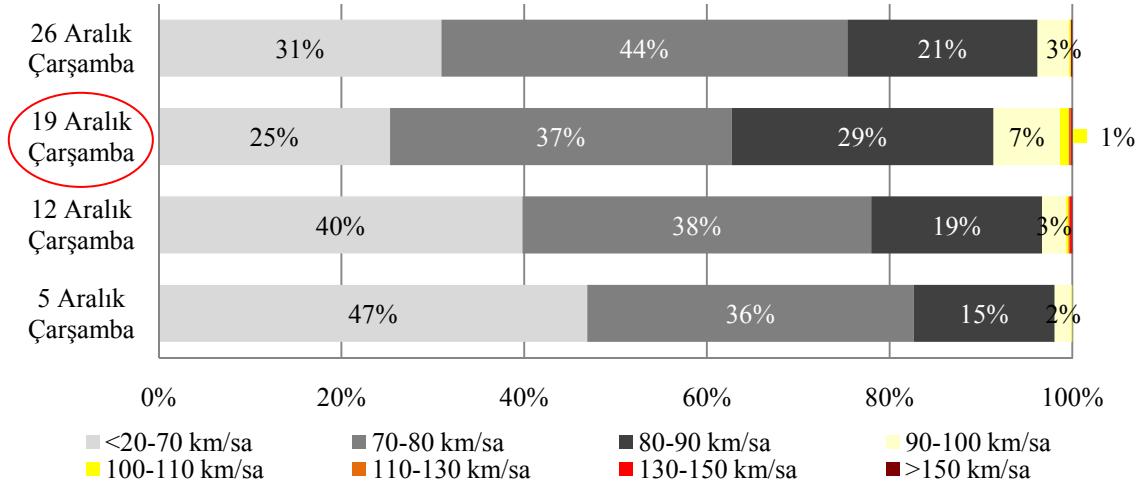

Grafik-B3-7 7 No'lu İstasyon Kamyon+Römork, Çekici+Yarı Römork Sınıfı Kurban Bayramı Tatili Başlangıç Trafığı Hız İhlal Oranları

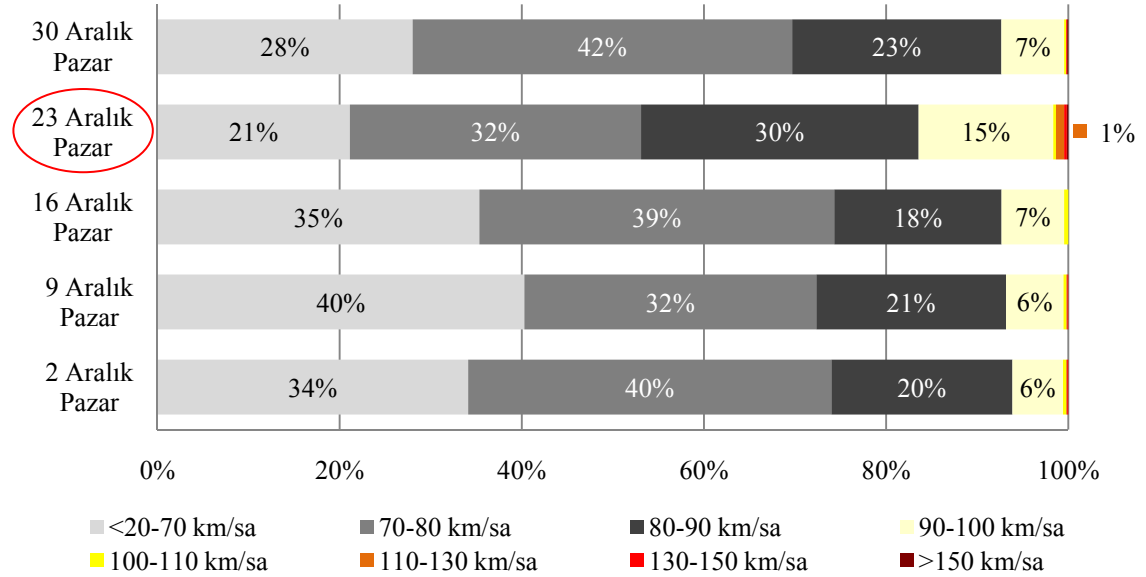

Grafik-B3-7.a 7 No'lu İstasyon Kamyon+Römork, Çekici+Yarı Römork Sınıfı Kurban Bayramı Tatili Dönüş Trafığı Hız İhlal Oranları



KAMYON+RÖMORK, ÇEKİCİ+YARI RÖMORK SINIFI

RAMAZAN BAYRAMI HIZ BİLGİLERİ

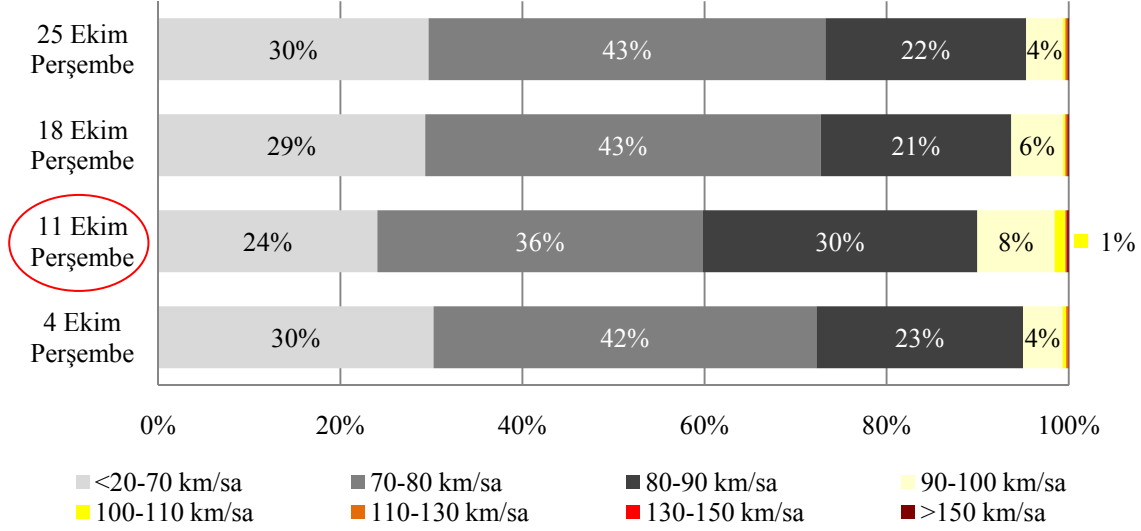

Grafik-B3-8 7 No'lu İstasyon Kamyon+Römork, Çekici+Yarı Römork Sınıfı
Ramazan Bayramı Tatili Başlangıç Trafığı Hız İhlal Oranları

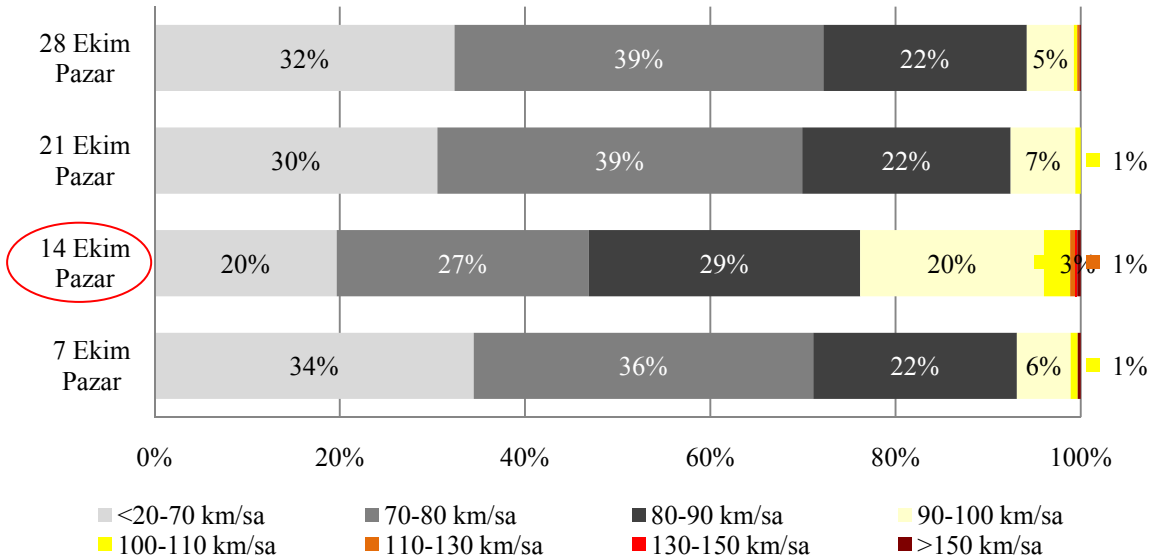

Grafik-B3-8.a 7 No'lu İstasyon Kamyon+Römork, Çekici+Yarı Römork Sınıfı
Ramazan Bayramı Tatili Dönüş Trafığı Hız İhlal Oranları

EK-B4

13 NO'LU SÜREKLİ SAYIM VE SINIFLANDIRMA İSTASYONU

Yatağan-Muğla (550-14 KKNo'lu Devlet Yolu)

KURBAN VE RAMAZAN BAYRAMI TATİLİ

BAŞLANGIÇ-DÖNÜŞ GÜNLERİ

HIZ İHLALLERİ (2007)

Bayram tatili trafiğinin başlangıç ve dönüş günü olarak belirlenen günler için Otomobil, Otobüs, Kamyon ve Kamyon+Römork, Çekici+Yarı Römork taşıt sınıflarının yaptıkları hız ihlalleri incelenmiştir. Trafiğin en yoğun olduğu bayram tatili günlerine ait hız bilgileri, hız verisi incelenen ay içindeki farklı haftaların aynı günlerindeki hız bilgileri ile birlikte değerlendirilerek, hız ihlal oranları kıyaslanmıştır.

ÖRNEK: 2007 yılının Aralık ayına rastlayan Kurban Bayramı süresinde Otomobil taşıt sınıfı için, trafiğin en yoğun olarak yaşandığı gün 19 Aralık Çarşamba olmuştur. Söz konusu tarihte yapılan hız ihlalleri 5-12 ve 26 Aralık Çarşamba günlerinde yapılan hız ihlal oranlarıyla kıyaslanmıştır.

Tablo-B4-1 13 No'lu İstasyon Kurban Bayramı Hız İhlal Oranları (2007)

OTOMOBİL										OTOBÜS									
		Bayram Başlangıcı				Bayram Dönüşü				Bayram Başlangıcı				Bayram Dönüşü					
05.Ara	12.Ara	19.Ara	26.Ara	02.Ara	09.Ara	16.Ara	23.Ara	30.Ara	05.Ara	12.Ara	19.Ara	26.Ara	02.Ara	09.Ara	16.Ara	23.Ara	30.Ara		
30,1%	27,6%	29,5%	32,3%	27,9%	21,0%	31,0%	28,2%	33,2%	29,9%	24,8%	34,8%	35,5%	23,6%	23,6%	37,2%	30,7%	26,4%		
KAMYON										KAMYON+RÖMORK, ÇEKİCİ+YARI RÖMORK									
		Bayram Başlangıcı				Bayram Dönüşü				Bayram Başlangıcı				Bayram Dönüşü					
05.Ara	12.Ara	19.Ara	26.Ara	02.Ara	09.Ara	16.Ara	23.Ara	30.Ara	05.Ara	12.Ara	19.Ara	26.Ara	02.Ara	09.Ara	16.Ara	23.Ara	30.Ara		
27,5%	23,2%	38,2%	33,3%	32,3%	24,0%	39,6%	41,9%	33,7%	23,1%	32,3%	53,8%	40,2%	37,1%	36,8%	44,8%	57,7%	38,4%		

Tablo-B4-2 13 No'lu İstasyon Ramazan Bayramı Hız İhlal Oranları (2007)

OTOMOBİL								OTOBÜS							
	Bayram Başlangıcı				Bayram Dönüsü				Bayram Başlangıcı				Bayram Dönüsü		
04.Eki	11.Eki	18.Eki	25.Eki	07.Eki	14.Eki	21.Eki	28.Eki	04.Eki	11.Eki	18.Eki	25.Eki	07.Eki	14.Eki	21.Eki	28.Eki
36,9%	40,8%	40,4%	40,5%	34,5%	35,2%	34,8%	34,3%	24,3%	33,3%	24,7%	24,3%	21,1%	31,2%	31,3%	21,1%
KAMYON								KAMYON+RÖMORK, ÇEKİCİ+YARI RÖMORK							
	Bayram Başlangıcı				Bayram Dönüsü				Bayram Başlangıcı				Bayram Dönüsü		
04.Eki	11.Eki	18.Eki	25.Eki	07.Eki	14.Eki	21.Eki	28.Eki	04.Eki	11.Eki	18.Eki	25.Eki	07.Eki	14.Eki	21.Eki	28.Eki
31,3%	42,7%	35,0%	36,1%	33,1%	50,0%	40,1%	36,9%	41,9%	56,3%	38,3%	44,6%	42,6%	71,0%	47,1%	50,5%



OTOMOBİL SINIFI KURBAN BAYRAMI HIZ BİLGİLERİ

Ülkemizde Otomobil taşıt sınıfı için şehirlerarası yollarda geçerli olan **azami hız sınırı saatte 90 km**'dir.

Bu kurala göre aşağıdaki grafiklerde Kurban ve Ramazan Bayramları süresince meydana gelen Otomobil Trafikinin en yoğun yaşandığı günlere ait (19-23 Aralık, 11-14 Ekim) hız bilgileri oransal olarak gösterilmektedir.

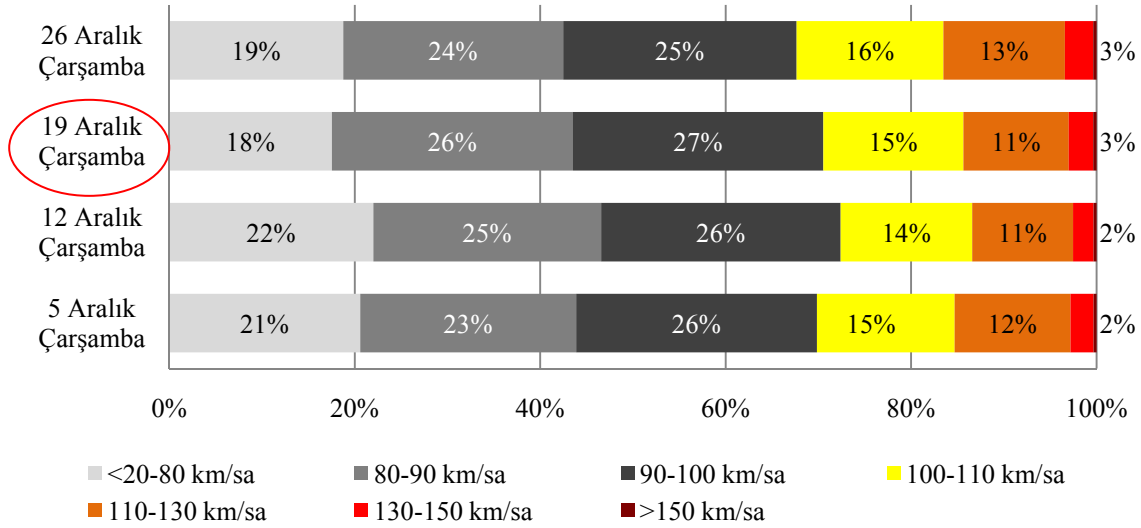

Grafik-B4-1 13 No'lu İstasyon Otomobil Sınıfı Kurban Bayramı Tatili Başlangıç Trafik Hız İhlal Oranları

STRATEJİ GELİŞTİRME DAİRE BAŞKANLIĞI
ULAŞIM VE MALİYET ETÜTLERİ ŞUBESİ MÜDÜRLÜĞÜ

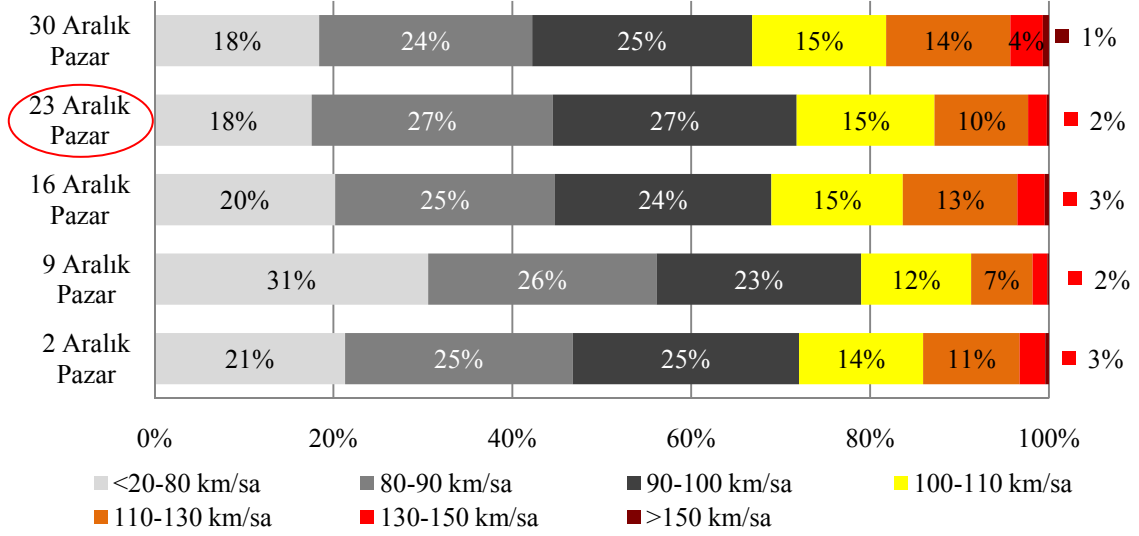

Grafik-B4-1.a 13 No'lu İstasyon Otomobil Sınıfı Kurban Bayramı Tatili Dönüş Trafik Hız İhlal Oranları



OTOMOBİL SINIFI RAMAZAN BAYRAMI HIZ BİLGİLERİ

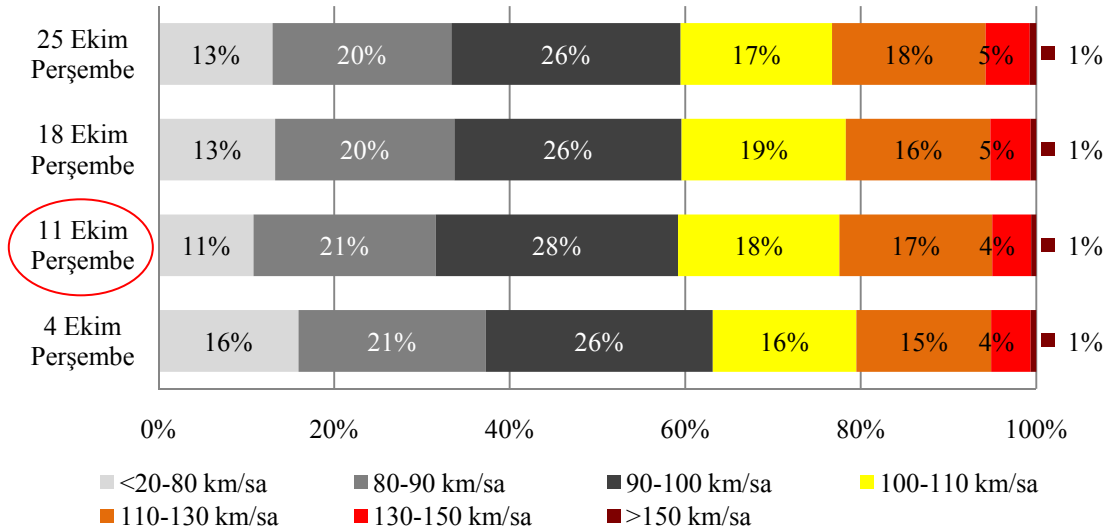

Grafik-B4-2 13 No'lu İstasyon Otomobil Sınıfı Ramazan Bayramı Tatili Başlangıç Trafik Hız İhlal Oranları

STRATEJİ GELİŞTİRME DAİRE BAŞKANLIĞI
ULAŞIM VE MALİYET ETÜTLERİ ŞUBESİ MÜDÜRLÜĞÜ

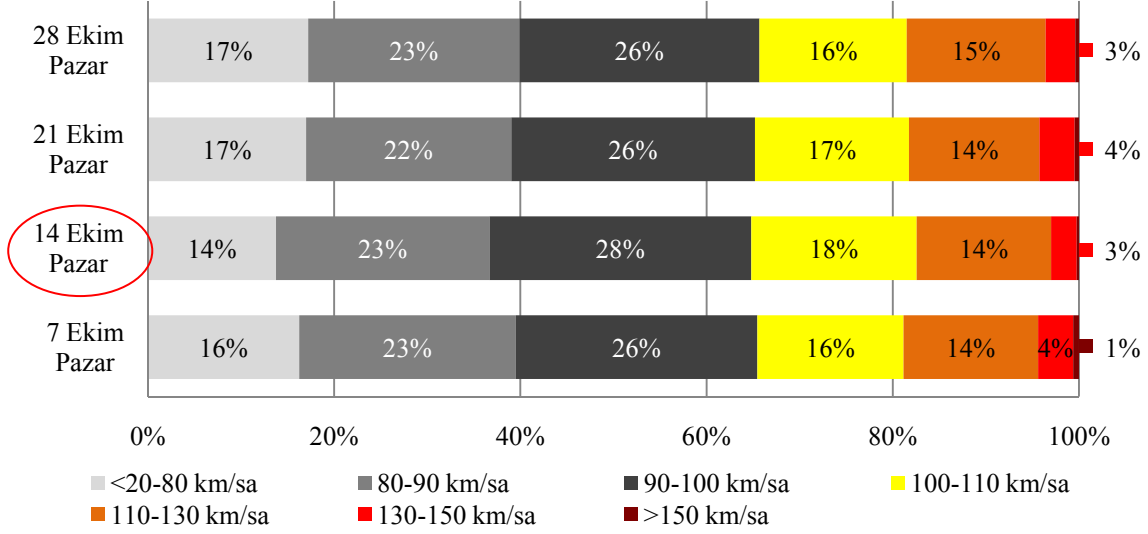

Grafik-B4-2.a 13 No'lu İstasyon Otomobil Sınıfı Ramazan Bayramı Tatili Dönüş Trafik Hız İhlal Oranları



OTOBÜS SINIFI KURBAN BAYRAMI HIZ BİLGİLERİ

Ülkemizde **Otobüs** taşıt sınıfı için şehirlerarası yollarda geçerli olan **azami hız sınırı saatte 80 km**'dir.

Bu kurala göre aşağıdaki grafiklerde Kurban ve Ramazan Bayramları süresince meydana gelen Otobüs Trafikinin en yoğun yaşandığı günlere ait (19-23 Aralık, 11-14 Ekim) hız bilgileri oransal olarak gösterilmektedir.

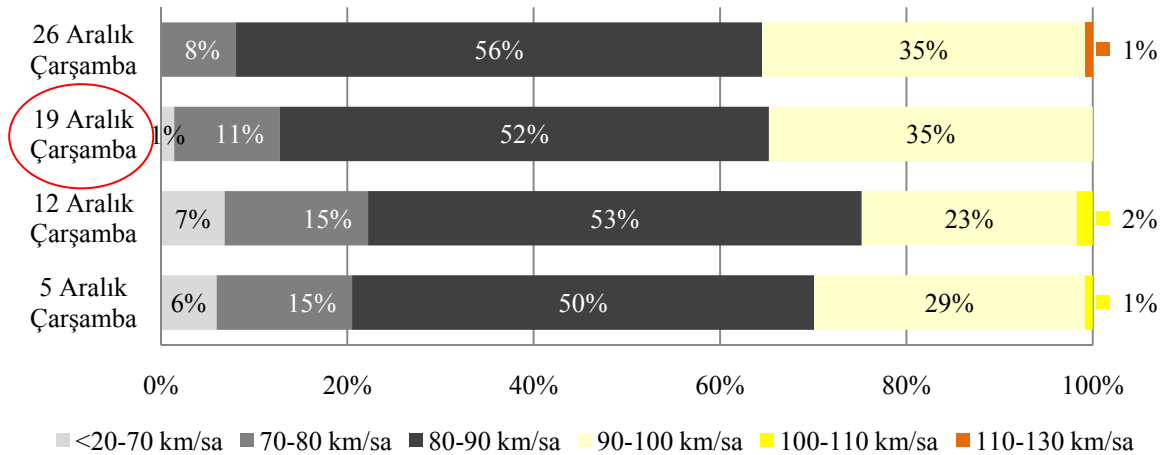

Grafik-B4-3 13 No'lu İstasyon Otobüs Sınıfı Kurban Bayramı Tatili Başlangıç Trafik Hız İhlal Oranları

STRATEJİ GELİŞTİRME DAİRE BAŞKANLIĞI
ULAŞIM VE MALİYET ETÜTLERİ ŞUBESİ MÜDÜRLÜĞÜ

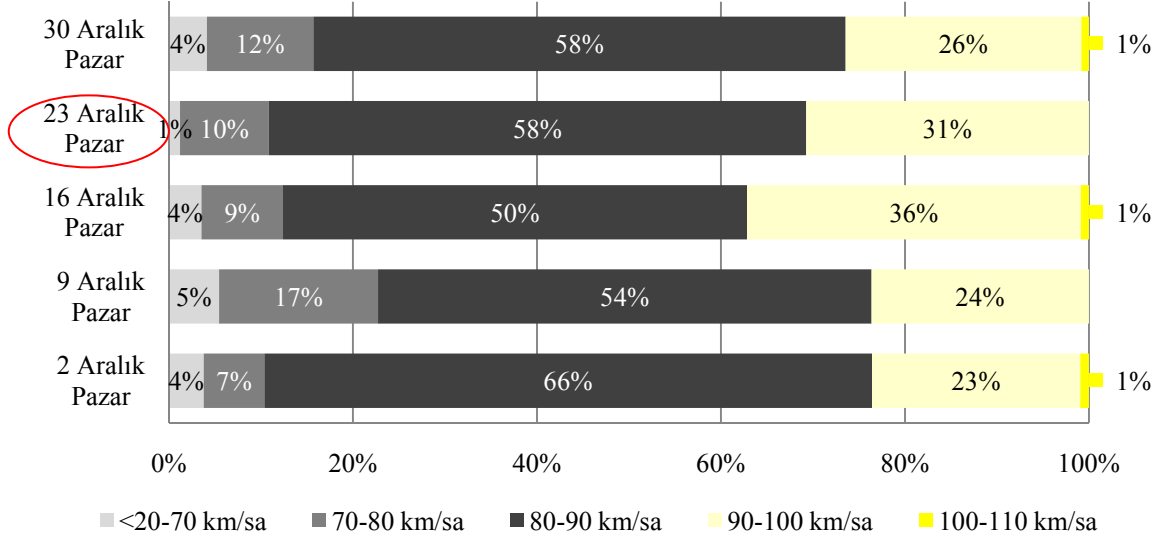

Grafik-B4-3.a 13 No'lu İstasyon Otobüs Sınıfı Kurban Bayramı Tatili Dönüş Trafik Hız İhlal Oranları



OTOBÜS SINIFI RAMAZAN BAYRAMI HIZ BİLGİLERİ

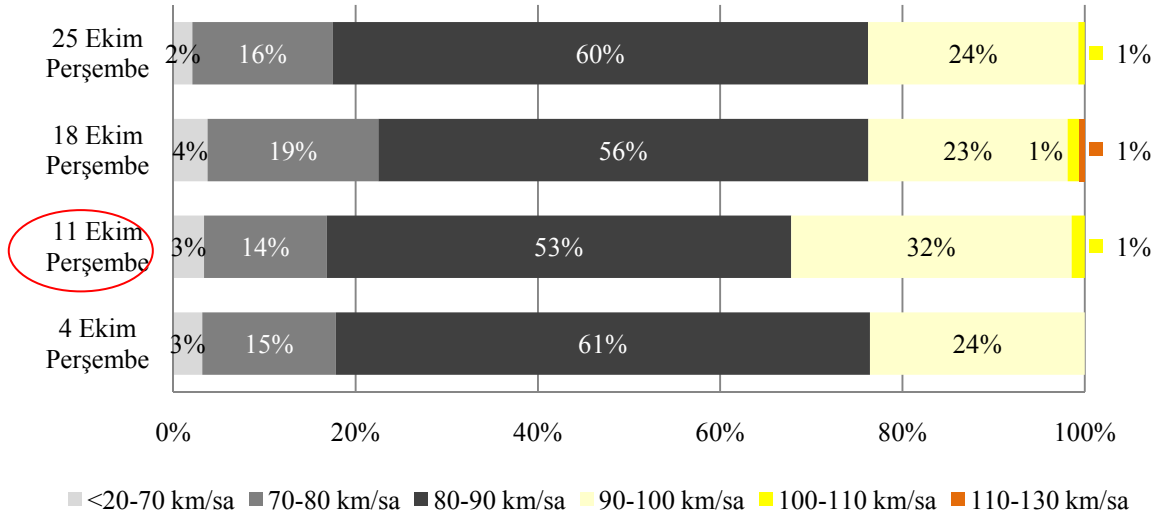

Grafik-B4-4 13 No'lu İstasyon Otobüs Sınıfı Ramazan Bayramı Tatili Başlangıç Trafik Hız İhlal Oranları

STRATEJİ GELİŞTİRME DAİRE BAŞKANLIĞI
ULAŞIM VE MALİYET ETÜTLERİ ŞUBESİ MÜDÜRLÜĞÜ

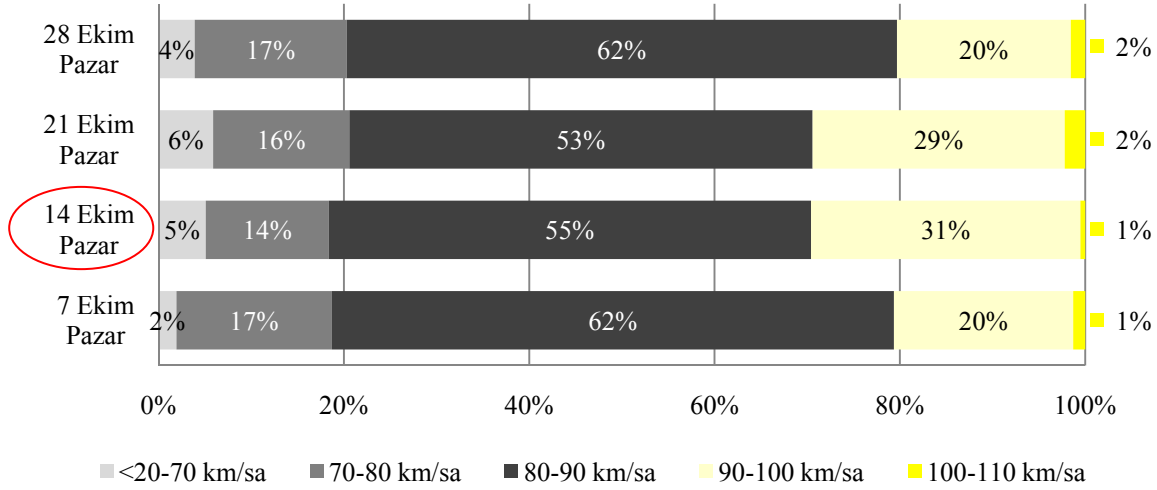

Grafik-B4-4.a 13 No'lu İstasyon Otobüs Sınıfı Ramazan Bayramı Tatili Dönüş Trafığı Hız İhlal Oranları



KAMYON SINIFI KURBAN BAYRAMI HIZ BİLGİLERİ

Ülkemizde **Kamyon** taşıt sınıfı için şehirlerarası yollarda geçerli olan **azami hız sınırı saatte 80 km**'dir.

Bu kurala göre aşağıdaki grafiklerde Kurban ve Ramazan Bayramları süresince Toplam Taşıt Trafığının en yoğun yaşandığı günlerde (19-23 Aralık, 11-14 Ekim) Kamyon Trafığına ait hız bilgileri oransal olarak gösterilmektedir.

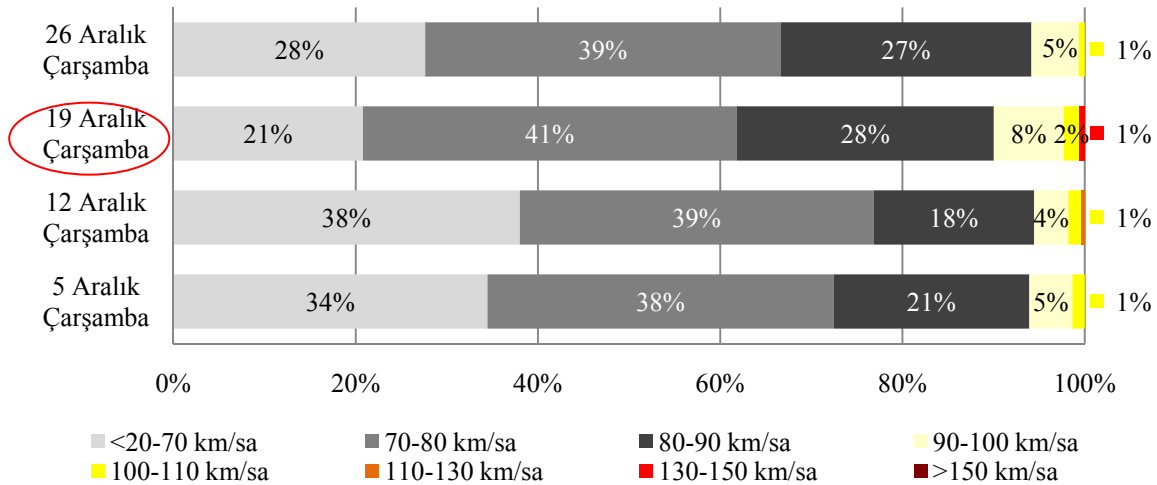

Grafik-B4-5 13 No'lu İstasyon Kamyon Sınıfı Kurban Bayramı Tatili Başlangıç Trafığı Hız İhlal Oranları

STRATEJİ GELİŞTİRME DAİRE BAŞKANLIĞI
ULAŞIM VE MALİYET ETÜTLERİ ŞUBESİ MÜDÜRLÜĞÜ

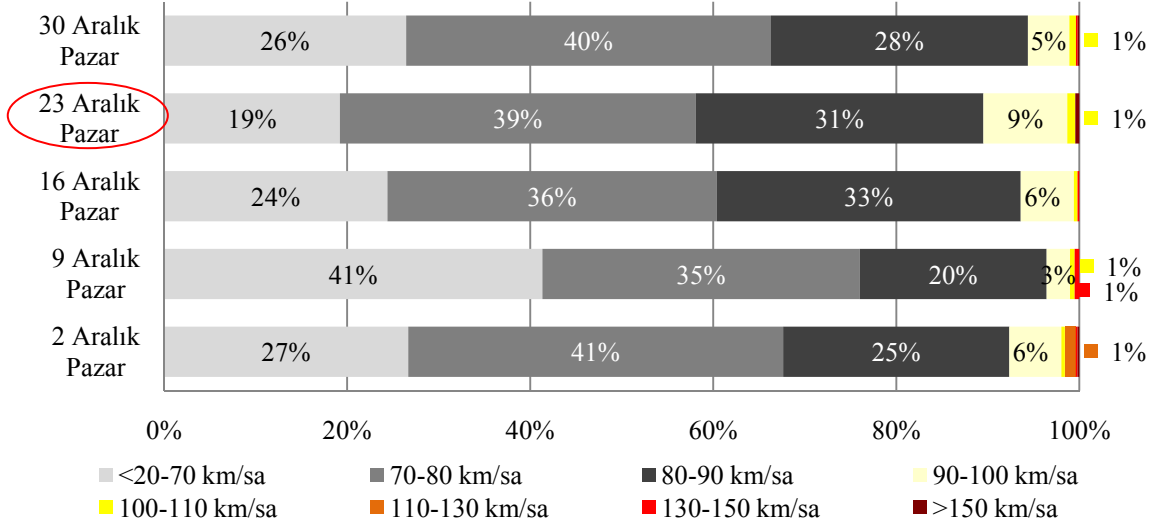

Grafik-B4-5.a 13 No'lu İstasyon Kamyon Sınıfı Kurban Bayramı Tatili Dönüş Trafiği Hız İhlal Oranları



KAMYON SINIFI RAMAZAN BAYRAMI HIZ BİLGİLERİ

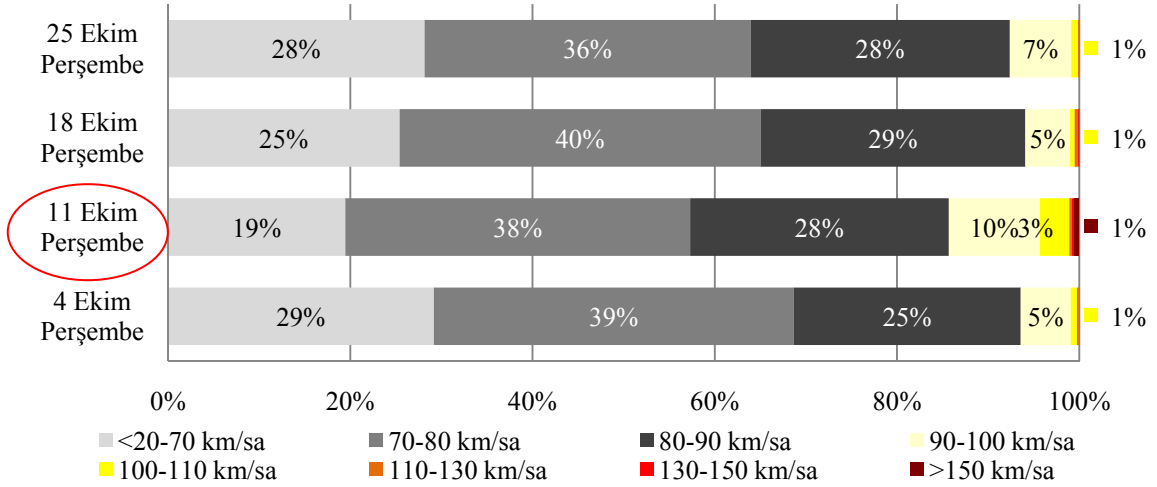

Grafik-B4-6 13 No'lu İstasyon Kamyon Sınıfı Ramazan Bayramı Tatili Başlangıç Trafiği Hız İhlal Oranları

STRATEJİ GELİŞTİRME DAİRE BAŞKANLIĞI
ULAŞIM VE MALİYET ETÜTLERİ ŞUBESİ MÜDÜRLÜĞÜ

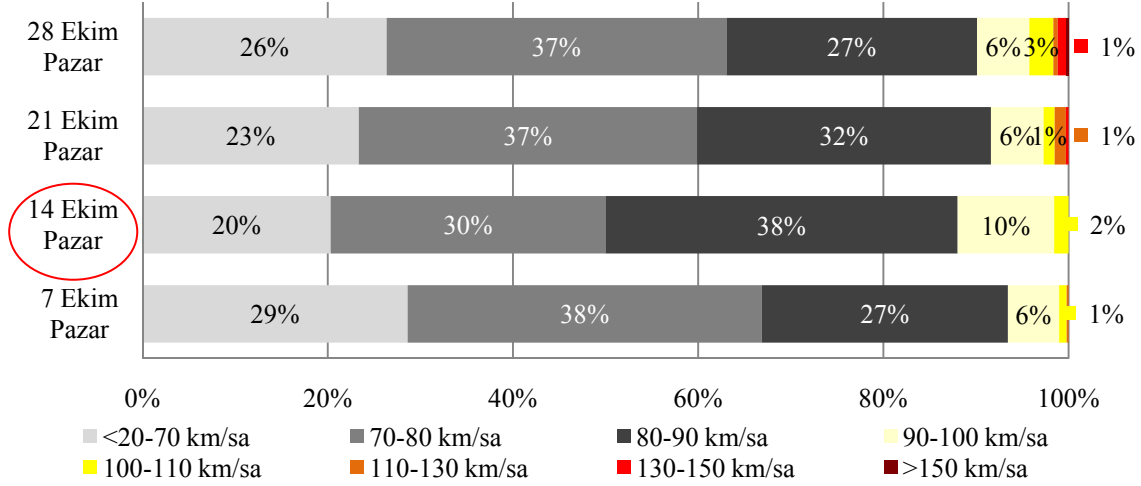

Grafik-B4-6.a 13 No'lu İstasyon Kamyon Sınıfı Ramazan Bayramı Tatili Dönüş Trafığı Hız İhlal Oranları



KAMYON+RÖMORK, ÇEKİCİ+YARI RÖMORK SINIFI

RAMAZAN BAYRAMI HIZ BİLGİLERİ

Ülkemizde **Kamyon+Römork, Çekici+Yarı Römork** taşıt sınıfı için şehirlerarası yollarda geçerli olan **azami hız sınırı saatte 80 km'**dir.

Bu kurala göre aşağıdaki grafiklerde Kurban ve Ramazan Bayramları süresince Toplam Taşıt Trafığının en yoğun yaşandığı günlerde (19-23 Aralık, 11-14 Ekim) Kamyon+Römork, Çekici+Yarı Römork Trafığına ait hız bilgileri oransal olarak gösterilmektedir.

STRATEJİ GELİŞTİRME DAİRE BAŞKANLIĞI
ULAŞIM VE MALİYET ETÜTLERİ ŞUBESİ MÜDÜRLÜĞÜ

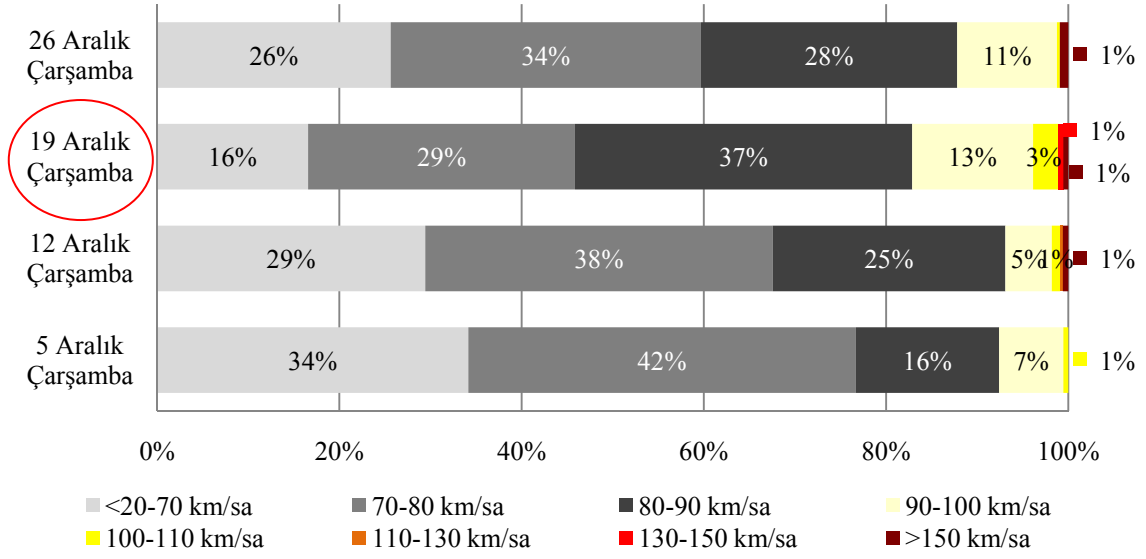

Grafik-B4-7 13 No'lu İstasyon Kamyon+Römork, Çekici+Yarı Römork Sınıfı Kurban Bayramı Tatili Başlangıç Trafığı Hız İhlal Oranları

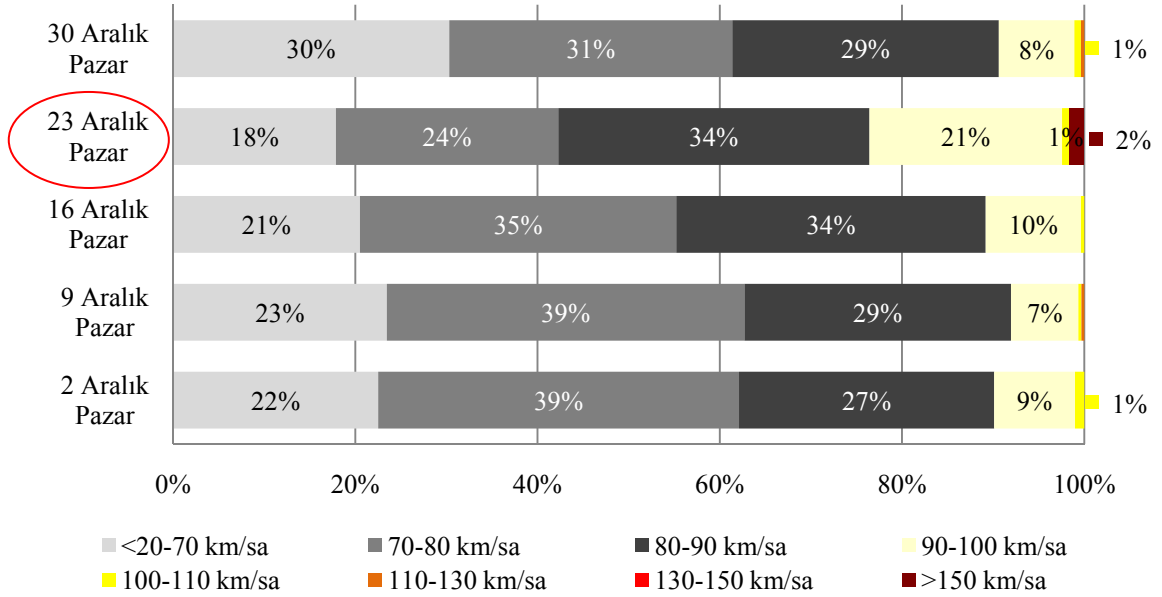

Grafik-B4-7.a 13 No'lu İstasyon Kamyon+Römork, Çekici+Yarı Römork Sınıfı Kurban Bayramı Tatili Dönüş Trafığı Hız İhlal Oranları



KAMYON+RÖMORK, ÇEKİCİ+YARI RÖMORK SINIFI

RAMAZAN BAYRAMI HIZ BİLGİLERİ

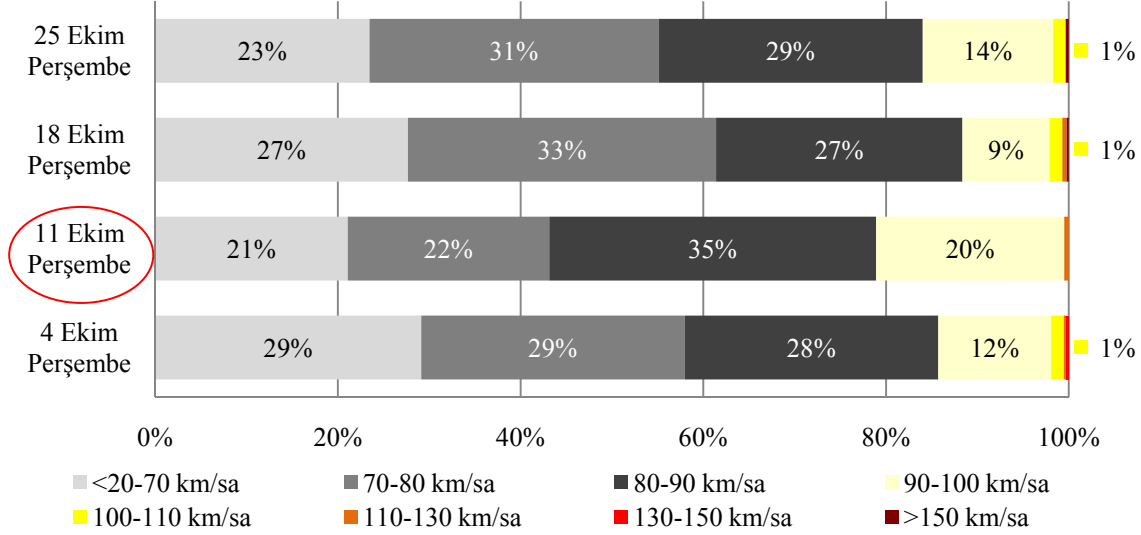

Grafik-B4-8 13 No'lu İstasyon Kamyon+Römork, Çekici+Yarı Römork Sınıfı
Ramazan Bayramı Tatili Başlangıç Trafığı Hız İhlal Oranları

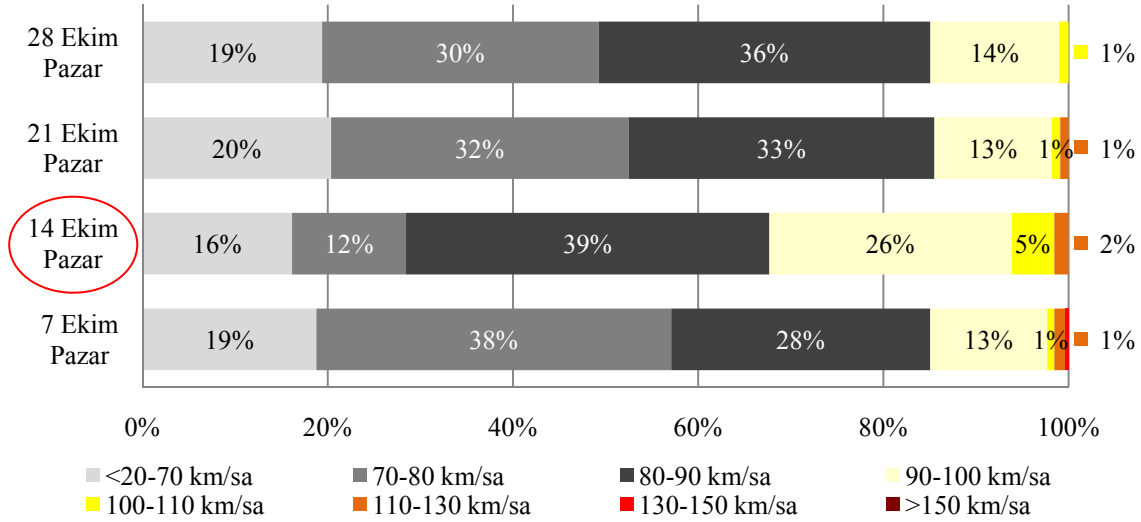

Grafik-B4-8.a 13 No'lu İstasyon Kamyon+Römork, Çekici+Yarı Römork Sınıfı
Ramazan Bayramı Tatili Dönüş Trafığı Hız İhlal Oranları

EK-B5

14 NO'LU SÜREKLİ SAYIM VE SINIFLANDIRMA İSTASYONU Bayat-(Emirdağ-Sivrihisar) Ayrımı (260-01 KKNo'lu Devlet Yolu)

KURBAN VE RAMAZAN BAYRAMI TATİLİ BAŞLANGIÇ-DÖNÜŞ GÜNLERİ HIZ İHLALLERİ (2007)

Bayram tatili trafiğinin başlangıç ve dönüş günü olarak belirlenen günler için Otomobil, Otobüs, Kamyon ve Kamyon+Römork, Çekici+Yarı Römork taşıt sınıflarının yaptıkları hız ihlalleri incelenmiştir. Trafiğin en yoğun olduğu bayram tatili günlerine ait hız bilgileri, hız verisi incelenen ay içindeki farklı haftaların aynı günlerindeki hız bilgileri ile birlikte değerlendirilerek, hız ihlal oranları kıyaslanmıştır.

ÖRNEK: 2007 yılının Aralık ayına rastlayan Kurban Bayramı süresinde Otomobil taşıt sınıfı için, trafiğin en yoğun olarak yaşandığı gün 19 Aralık Çarşamba olmuştur. Söz konusu tarihte yapılan hız ihlalleri 5-12 ve 26 Aralık Çarşamba günlerinde yapılan hız ihlal oranlarıyla kıyaslanmıştır.

Tablo-B5-1 14 No'lu İstasyon Kurban Bayramı Hız İhlal Oranları (2007)

OTOMOBİL										OTOBÜS																	
		Bayram Başlangıcı					Bayram Dönüşü					Bayram Başlangıcı					Bayram Dönüşü										
05.Ara	12.Ara	19.Ara	26.Ara	02.Ara	09.Ara	16.Ara	23.Ara	30.Ara	05.Ara	12.Ara	19.Ara	26.Ara	02.Ara	09.Ara	16.Ara	23.Ara	30.Ara	05.Ara	12.Ara	19.Ara	26.Ara	02.Ara	09.Ara	16.Ara	23.Ara	30.Ara	
50,3%	56,3%	50,6%	18,8%	59,1%	60,7%	55,3%	48,7%	57,5%	35,0%	31,2%	33,7%	12,2%	35,6%	34,5%	30,9%	35,3%	34,4%										
KAMYON										KAMYON+RÖMORK, ÇEKİCİ+YARI RÖMORK																	
		Bayram Başlangıcı					Bayram Dönüşü					Bayram Başlangıcı					Bayram Dönüşü										
05.Ara	12.Ara	19.Ara	26.Ara	02.Ara	09.Ara	16.Ara	23.Ara	30.Ara	05.Ara	12.Ara	19.Ara	26.Ara	02.Ara	09.Ara	16.Ara	23.Ara	30.Ara	05.Ara	12.Ara	19.Ara	26.Ara	02.Ara	09.Ara	16.Ara	23.Ara	30.Ara	
32,0%	33,2%	50,3%	16,1%	33,7%	41,3%	40,8%	62,5%	36,4%	53,9%	49,7%	67,8%	29,9%	53,8%	57,6%	61,1%	69,9%	53,2%										

Tablo-B5-2 14 No'lu İstasyon Ramazan Bayramı Hız İhlal Oranları (2007)

OTOMOBİL								OTOBÜS								
Bayram Başlangıcı				Bayram Dönüşü				Bayram Başlangıcı				Bayram Dönüşü				
04.Eki	11.Eki	18.Eki	25.Eki	07.Eki	14.Eki	21.Eki	28.Eki	04.Eki	11.Eki	18.Eki	25.Eki	01.Eki	08.Eki	15.Eki	22.Eki	29.Eki
58,0%	58,4%	58,3%	60,1%	46,8%	40,8%	62,5%	57,7%	35,5%	33,8%	34,9%	33,2%	31,1%	34,6%	29,6%	34,5%	30,4%
KAMYON								KAMYON+RÖMORK, ÇEKİCİ+YARI RÖMORK								
Bayram Başlangıcı				Bayram Dönüşü				Bayram Başlangıcı				Bayram Dönüşü				
04.Eki	11.Eki	18.Eki	25.Eki	07.Eki	14.Eki	21.Eki	28.Eki	04.Eki	11.Eki	18.Eki	25.Eki	07.Eki	14.Eki	21.Eki	28.Eki	
35,2%	57,8%	40,4%	31,3%	35,4%	53,7%	34,9%	45,4%	47,9%	65,7%	48,0%	49,0%	55,3%	74,3%	58,4%	55,6%	



OTOMOBİL SINIFI KURBAN BAYRAMI HIZ BİLGİLERİ

Ülkemizde **Otomobil** taşıt sınıfı için şehirlerarası yollarda geçerli olan **azami hız sınırı saatte 90 km**'dir.

Bu kurala göre aşağıdaki grafiklerde Kurban ve Ramazan Bayramları süresince meydana gelen Otomobil Trafiklerinin en yoğun yaşandığı günlere ait (19-23 Aralık, 11-14 Ekim) hız bilgileri oransal olarak gösterilmektedir.

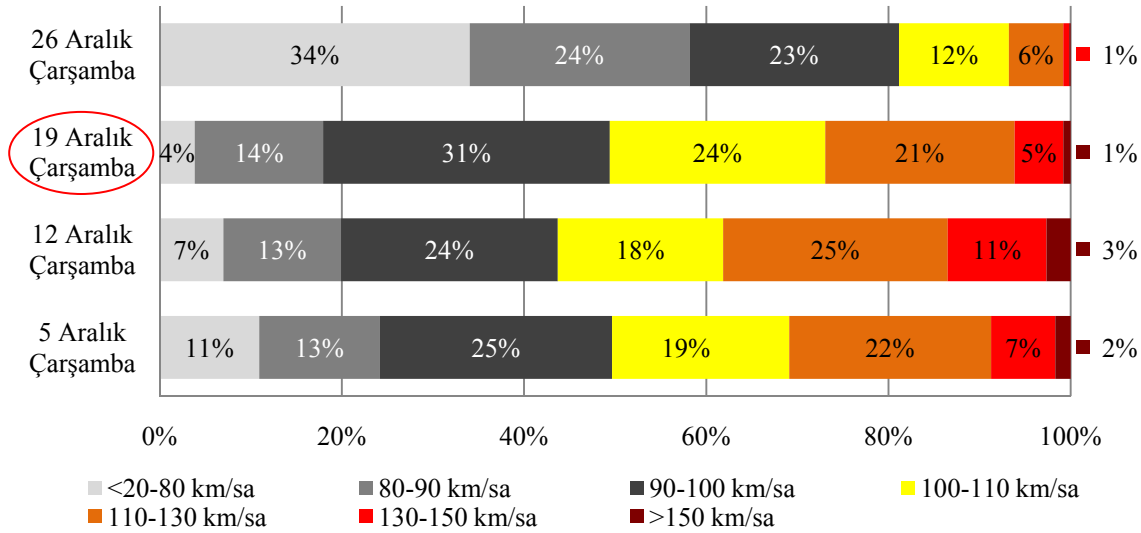

Grafik-B5-1 14 No'lu İstasyon Otomobil Sınıfı Kurban Bayramı Tatili Başlangıç Trafik Hız İhlal Oranları

STRATEJİ GELİŞTİRME DAİRE BAŞKANLIĞI
ULAŞIM VE MALİYET ETÜTLERİ ŞUBESİ MÜDÜRLÜĞÜ

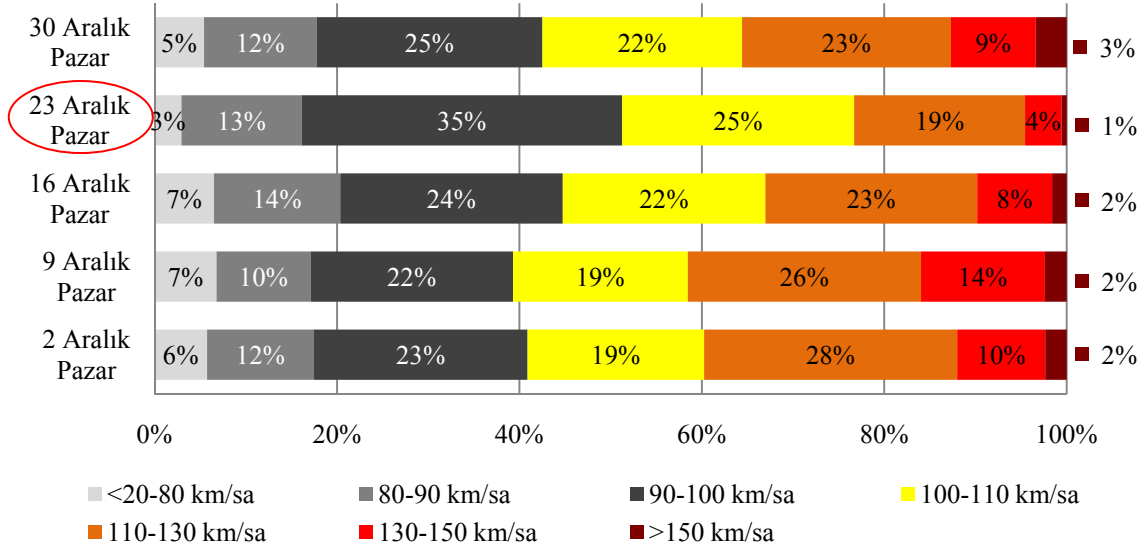

Grafik-B5-1.a 14 No'lu İstasyon Otomobil Sınıfı Kurban Bayramı Tatili Dönüş Trafik Hız İhlal Oranları



OTOMOBİL SINIFI RAMAZAN BAYRAMI HIZ BİLGİLERİ

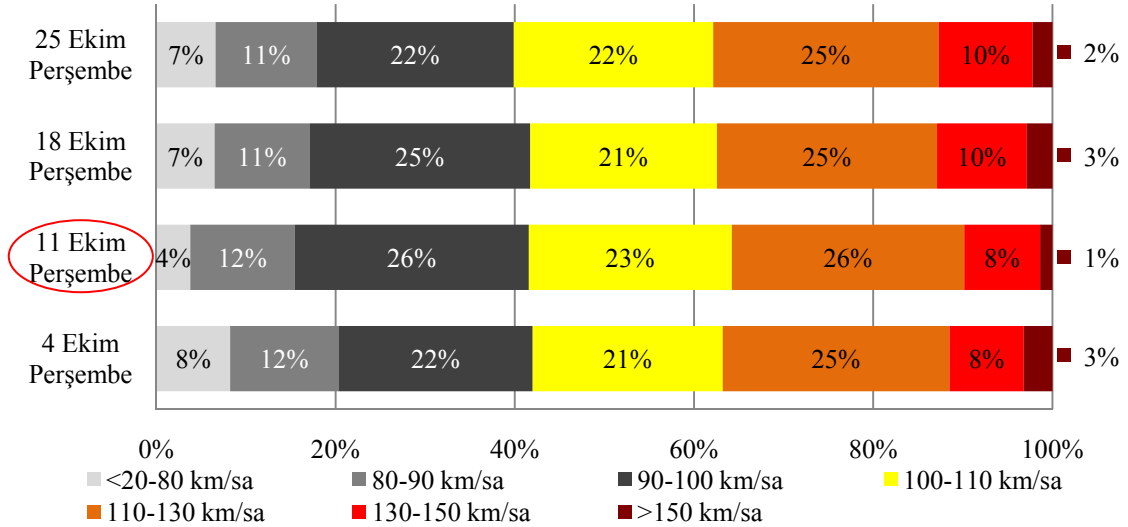

Grafik-B5-2 14 No'lu İstasyon Otomobil Sınıfı Ramazan Bayramı Tatili Başlangıç Trafik Hız İhlal Oranları

STRATEJİ GELİŞTİRME DAİRE BAŞKANLIĞI
ULAŞIM VE MALİYET ETÜTLERİ ŞUBESİ MÜDÜRLÜĞÜ

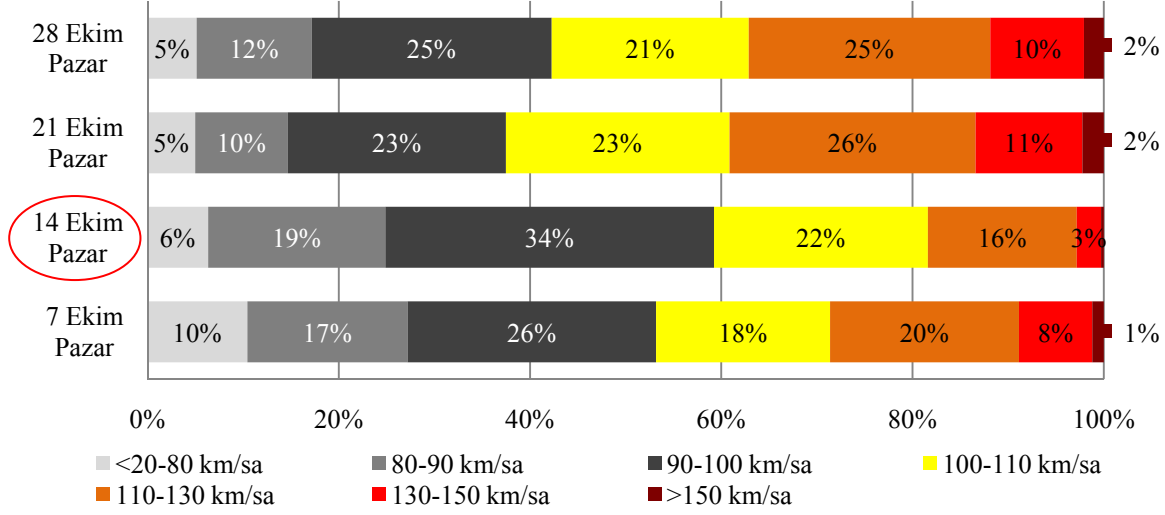

Grafik-B5-2.a 14 No'lu İstasyon Otomobil Sınıfı Ramazan Bayramı Tatili Dönüş Trafik Hız İhlal Oranları



OTOBÜS SINIFI KURBAN BAYRAMI HIZ BİLGİLERİ

Ülkemizde **Otobüs** taşıt sınıfı için şehirlerarası yollarda geçerli olan **azami hız sınırı saatte 80 km**'dir.

Bu kurala göre aşağıdaki grafiklerde Kurban ve Ramazan Bayramları süresince meydana gelen Otobüs Trafiklerinin en yoğun yaşandığı günlere ait (19-23 Aralık, 11-15 Ekim) hız bilgileri oransal olarak gösterilmektedir.

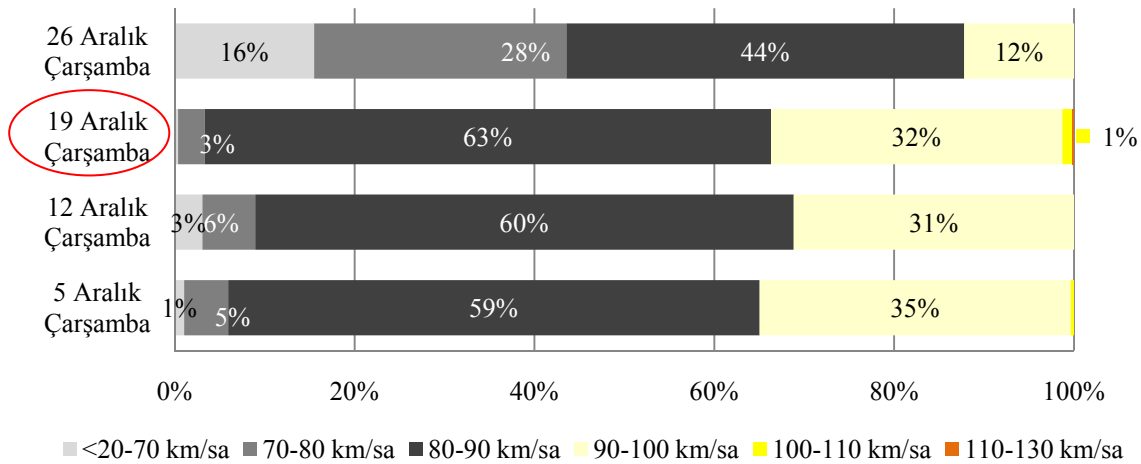

Grafik-B5-3 14 No'lu İstasyon Otobüs Sınıfı Kurban Bayramı Tatili Başlangıç Trafik Hız İhlal Oranları

STRATEJİ GELİŞTİRME DAİRE BAŞKANLIĞI
ULAŞIM VE MALİYET ETÜTLERİ ŞUBESİ MÜDÜRLÜĞÜ

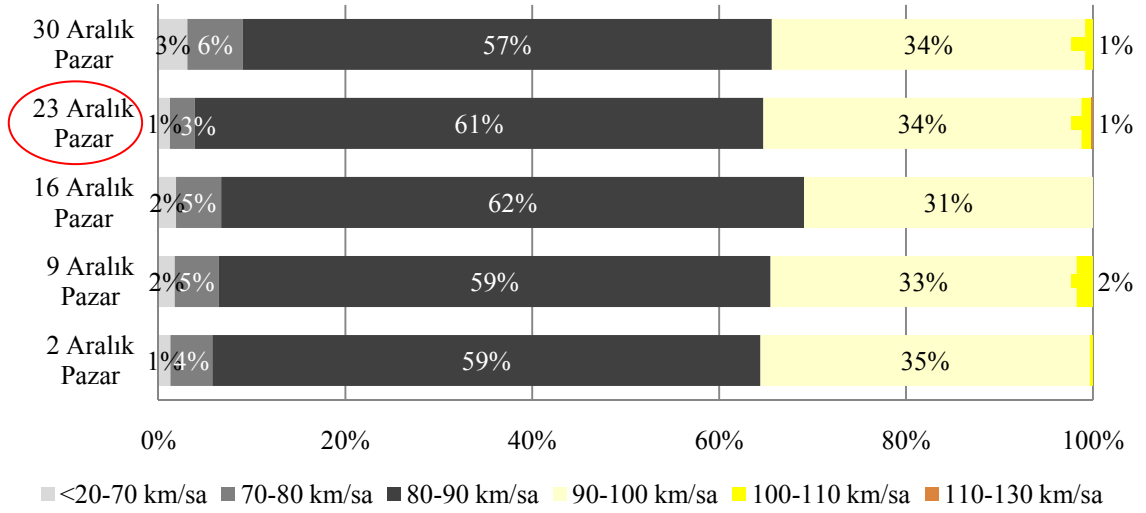

Grafik-B5-3.a 14 No'lu İstasyon Otobüs Sınıfı Kurban Bayramı Tatili Dönüş Trafiği Hız İhlal Oranları



OTOBÜS SINIFI RAMAZAN BAYRAMI HIZ BİLGİLERİ

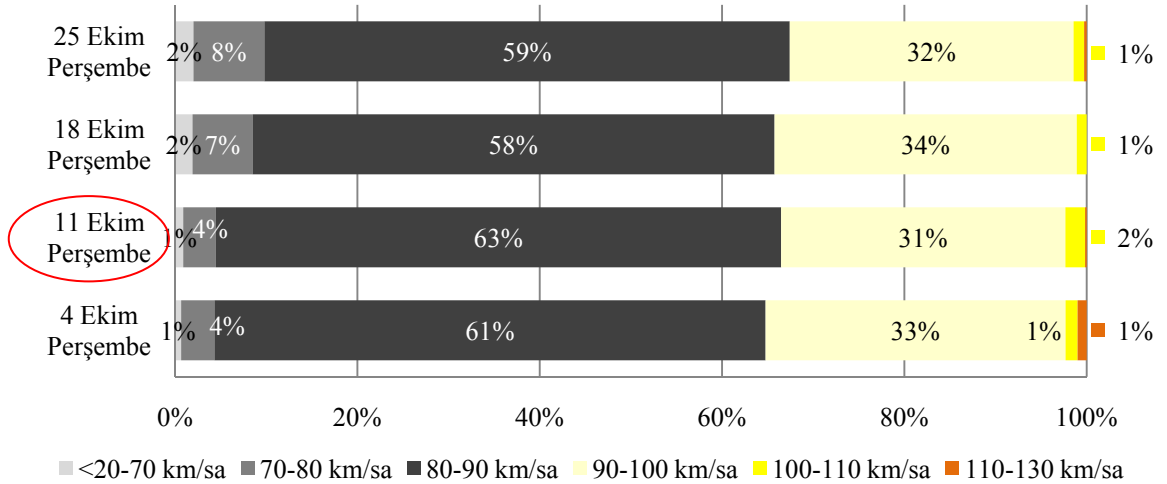

Grafik-B5-4 14 No'lu İstasyon Otobüs Sınıfı Ramazan Bayramı Tatili Başlangıç Trafiği Hız İhlal Oranları

STRATEJİ GELİŞTİRME DAİRE BAŞKANLIĞI
ULAŞIM VE MALİYET ETÜTLERİ ŞUBESİ MÜDÜRLÜĞÜ

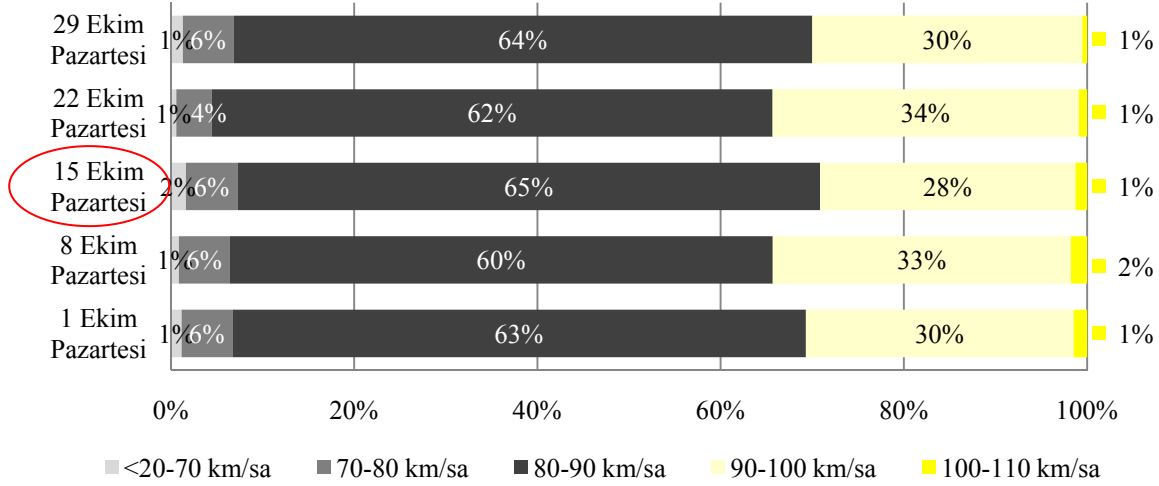

Grafik-B5-4.a 14 No'lu İstasyon Otobüs Sınıfı Ramazan Bayramı Tatili Dönüş Trafik Hız İhlal Oranları



KAMYON SINIFI KURBAN BAYRAMI HIZ BİLGİLERİ

Ülkemizde **Kamyon** taşıt sınıfı için şehirlerarası yollarda geçerli olan **azami hız sınırı saatte 80 km**'dir.

Bu kurala göre aşağıdaki grafiklerde Kurban ve Ramazan Bayramları süresince Toplam Taşıt Trafikinin en yoğun yaşandığı günlerde (19-23 Aralık, 11-14 Ekim) Kamyon Trafikine ait hız bilgileri oransal olarak gösterilmektedir.

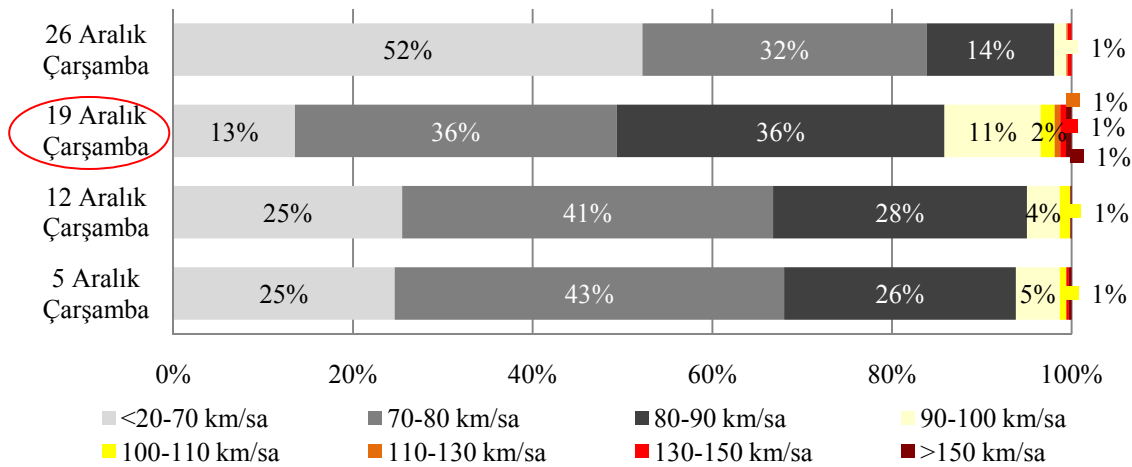

Grafik-B5-5 14 No'lu İstasyon Kamyon Sınıfı Kurban Bayramı Tatili Başlangıç Trafik Hız İhlal Oranları

STRATEJİ GELİŞTİRME DAİRE BAŞKANLIĞI
ULAŞIM VE MALİYET ETÜTLERİ ŞUBESİ MÜDÜRLÜĞÜ

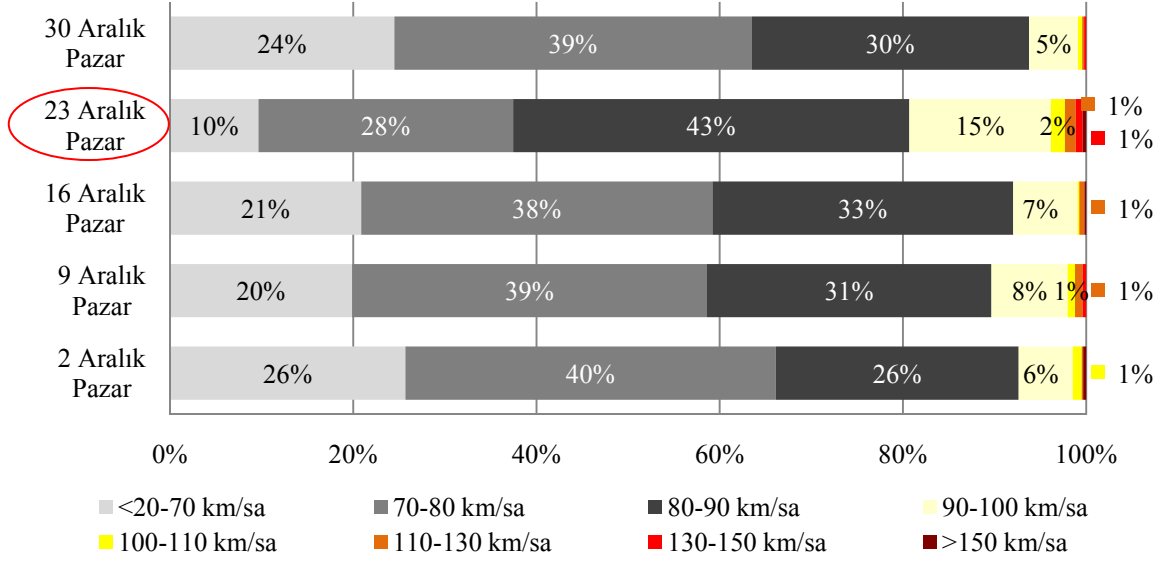

Grafik-B5-5.a 14 No'lu İstasyon Kamyon Sınıfı Kurban Bayramı Tatili Dönüş Trafiki Hız İhlal Oranları



KAMYON SINIFI RAMAZAN BAYRAMI HIZ BİLGİLERİ

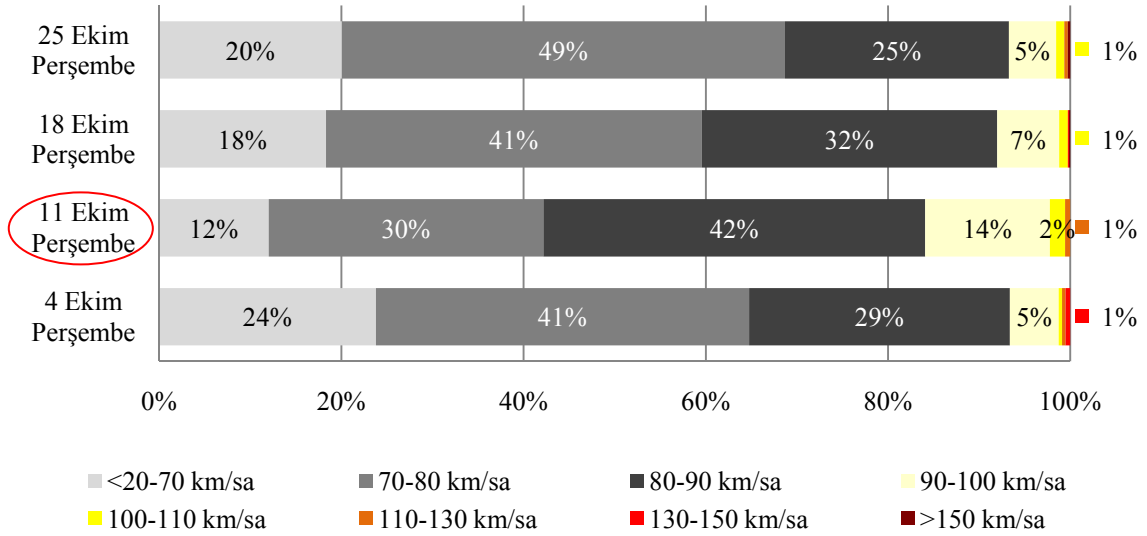

Grafik-B5-6 14 No'lu İstasyon Kamyon Sınıfı Ramazan Bayramı Tatili Başlangıcı Trafiki Hız İhlal Oranları

STRATEJİ GELİŞTİRME DAİRE BAŞKANLIĞI
ULAŞIM VE MALİYET ETÜTLERİ ŞUBESİ MÜDÜRLÜĞÜ

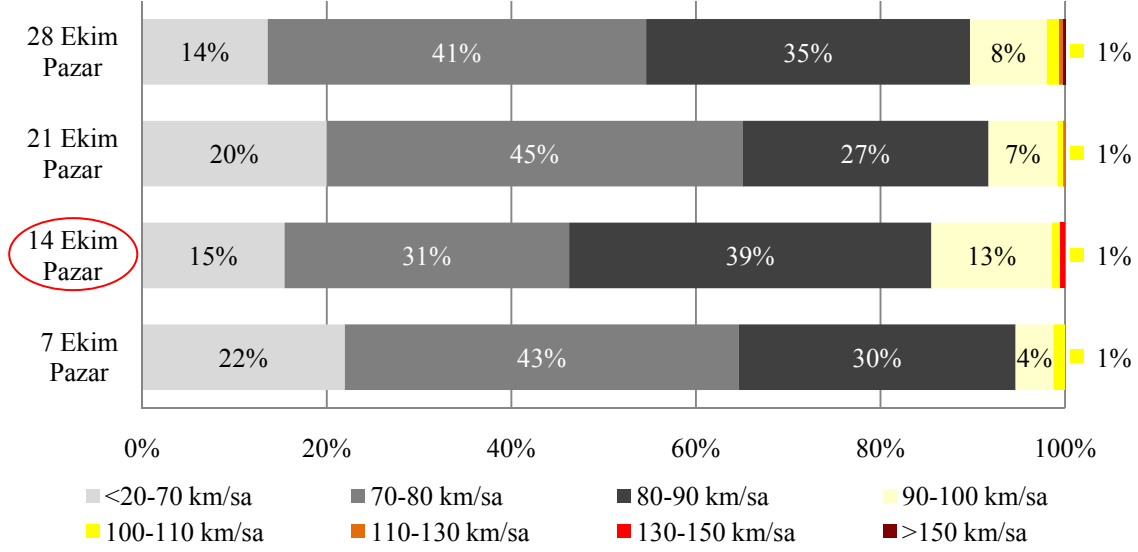

Grafik-B5-6.a 14 No'lu İstasyon Kamyon Sınıfı Ramazan Bayramı Tatili Dönüş Trafığı Hız İhlal Oranları



KAMYON+RÖMORK, ÇEKİCİ+YARI RÖMORK SINIFI

RAMAZAN BAYRAMI HIZ BİLGİLERİ

Ülkemizde **Kamyon+Römork, Çekici+Yarı Römork** taşıt sınıfı için şehirlerarası yollarda geçerli olan **azami hız sınırı saatte 80 km**'dir.

Bu kurala göre aşağıdaki grafiklerde Kurban ve Ramazan Bayramları süresince Toplam Taşıt Trafığının en yoğun yaşandığı günlerde (19-23 Aralık, 11-14 Ekim) Kamyon+Römork, Çekici+Yarı Römork Trafığına ait hız bilgileri oransal olarak gösterilmektedir.

STRATEJİ GELİŞTİRME DAİRE BAŞKANLIĞI
ULAŞIM VE MALİYET ETÜTLERİ ŞUBESİ MÜDÜRLÜĞÜ

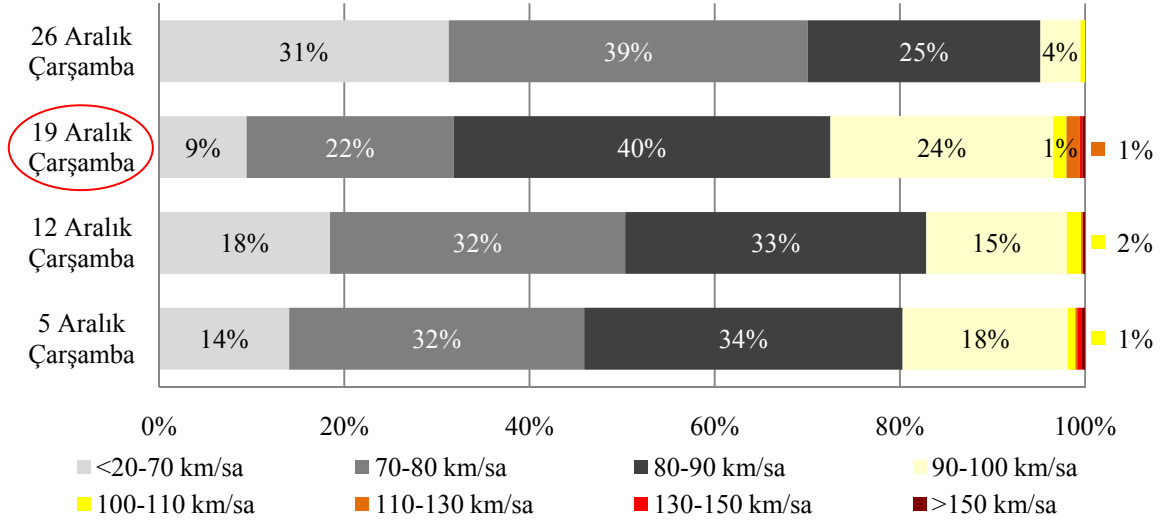

Grafik-B5-7 14 No'lu İstasyon Kamyon+Römork, Çekici+Yarı Römork Sınıfı Kurban Bayramı Tatili Başlangıç Trafığı Hız İhlal Oranları

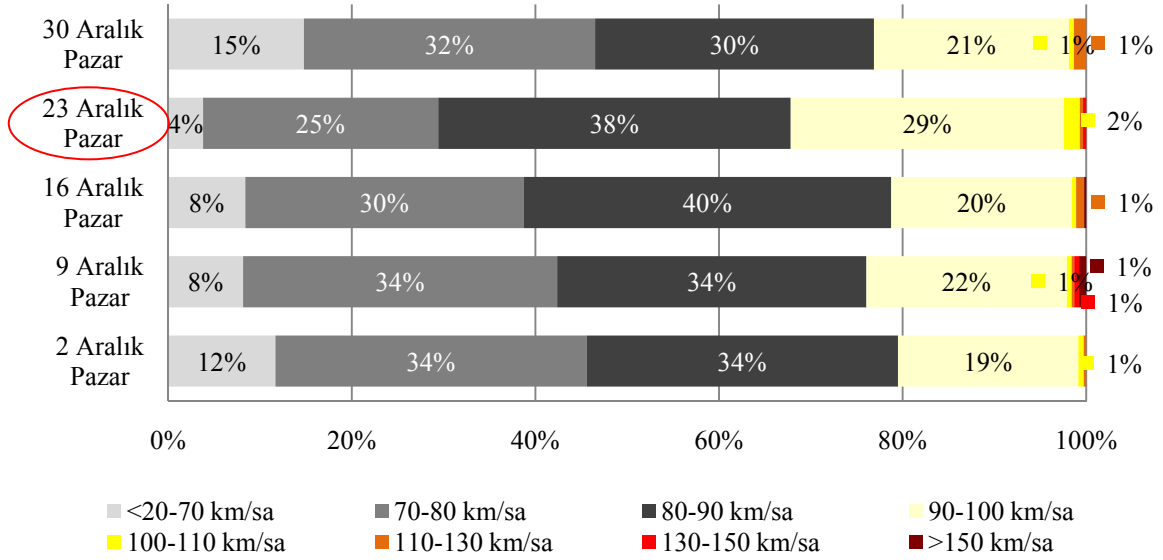

Grafik-B5-7.a 14 No'lu İstasyon Kamyon+Römork, Çekici+Yarı Römork Sınıfı Kurban Bayramı Tatili Dönüş Trafığı Hız İhlal Oranları



KAMYON+RÖMORK, ÇEKİCİ+YARI RÖMORK SINIFI

RAMAZAN BAYRAMI HIZ BİLGİLERİ

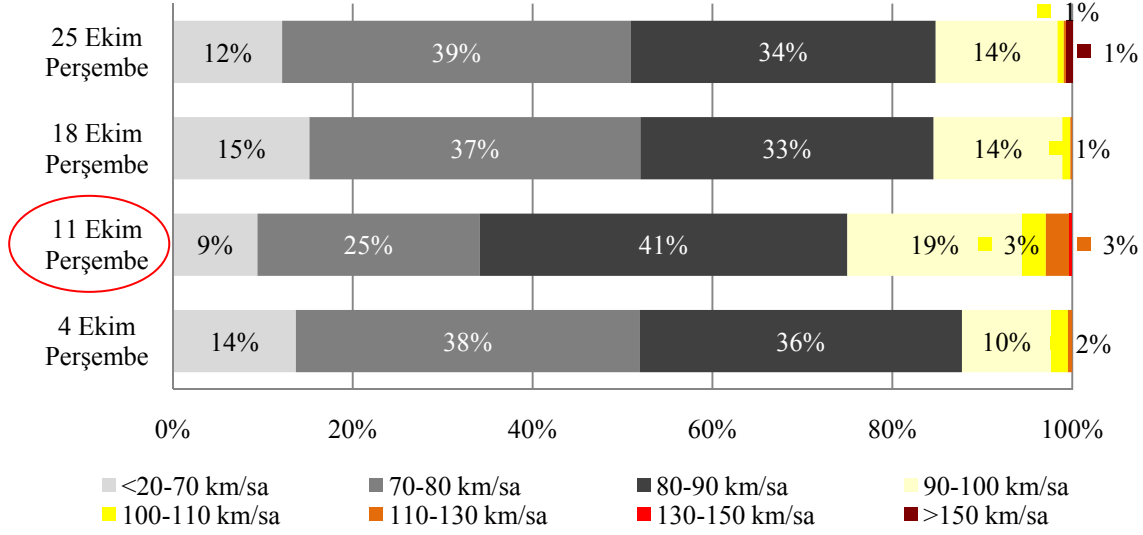

Grafik-B5-8 14 No'lu İstasyon Kamyon+Römork, Çekici+Yarı Römork Sınıfı
Ramazan Bayramı Tatili Başlangıç Trafığı Hız İhlal Oranları

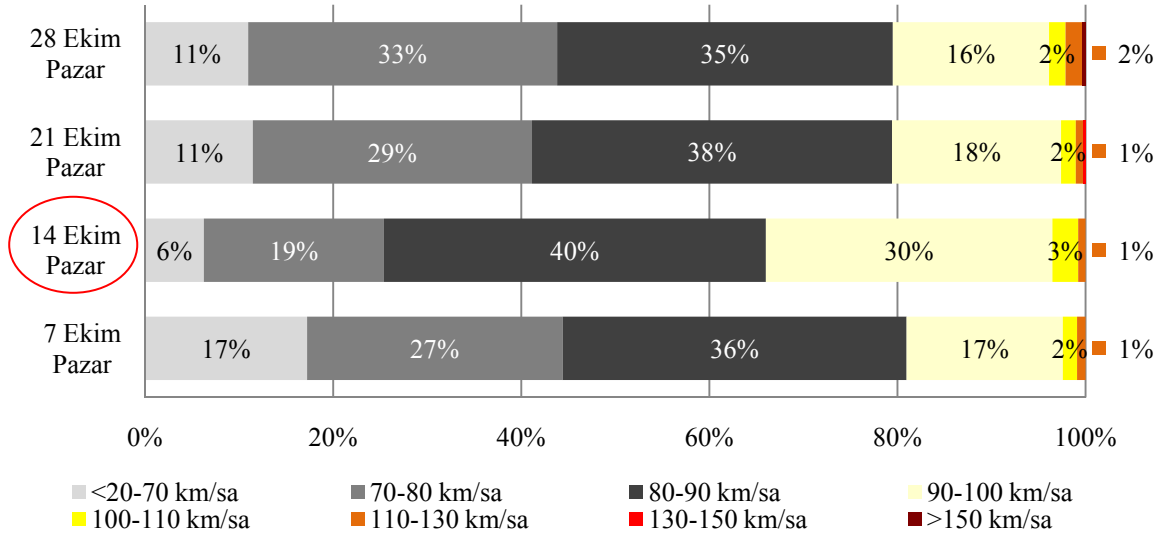

Grafik-B5-8.a 14 No'lu İstasyon Kamyon+Römork, Çekici+Yarı Römork Sınıfı
Ramazan Bayramı Tatili Dönüş Trafığı Hız İhlal Oranları

EK-B6

15 NO'LU SÜREKLİ SAYIM VE SINIFLANDIRMA İSTASYONU

İlgın-Kadınhanı (300-11 KKNö'lu Devlet Yolu)

KURBAN VE RAMAZAN BAYRAMI TATİLİ

BAŞLANGIÇ-DÖNÜŞ GÜNLERİ

HIZ İHLALLERİ (2007)

Bayram tatili trafiğinin başlangıç ve dönüş günü olarak belirlenen günler için Otomobil, Otobüs, Kamyon ve Kamyon+Römork, Çekici+Yarı Römork taşıt sınıflarının yaptıkları hız ihlalleri incelenmiştir. Trafiğin en yoğun olduğu bayram tatili günlerine ait hız bilgileri, hız verisi incelenen ay içindeki farklı haftaların aynı günlerindeki hız bilgileri ile birlikte değerlendirilerek, hız ihlal oranları kıyaslanmıştır.

ÖRNEK: 2007 yılının Aralık ayına rastlayan Kurban Bayramı süresinde Otomobil taşıt sınıfı için, trafiğin en yoğun olarak yaşandığı gün 19 Aralık Çarşamba olmuştur. Söz konusu tarihte yapılan hız ihlalleri 5-12 ve 26 Aralık Çarşamba günlerinde yapılan hız ihlal oranlarıyla kıyaslanmıştır.

Tablo-B6-1 15 No'lu İstasyon Kurban Bayramı Hız İhlal Oranları (2007)

OTOMOBİL									OTOBÜS								
Bayram Başlangıcı			Bayram Dönüşü			Bayram Başlangıcı			Bayram Dönüşü			Bayram Başlangıcı			Bayram Dönüşü		
05.Ara	12.Ara	19.Ara	26.Ara	02.Ara	09.Ara	16.Ara	23.Ara	30.Ara			02.Ara	09.Ara	16.Ara	23.Ara	30.Ara		
18,8%	19,2%	22,8%	12,7%	24,1%	22,4%	20,1%	19,7%	23,6%			25,8%	27,2%	17,7%	26,0%	30,0%		
KAMYON									KAMYON+RÖMORK, ÇEKİCİ+YARI RÖMORK								
Bayram Başlangıcı			Bayram Dönüşü			Bayram Başlangıcı			Bayram Dönüşü			Bayram Başlangıcı			Bayram Dönüşü		
05.Ara	12.Ara	19.Ara	26.Ara	02.Ara	09.Ara	16.Ara	23.Ara	30.Ara	05.Ara	12.Ara	19.Ara	26.Ara	02.Ara	09.Ara	16.Ara	23.Ara	30.Ara
15,7%	13,6%	29,5%	11,0%	19,8%	18,6%	14,5%	29,2%	20,8%	24,3%	26,3%	50,9%	20,1%	36,8%	36,0%	27,8%	48,9%	39,5%

Tablo-B6-2 15 No'lu İstasyon Ramazan Bayramı Hız İhlal Oranları (2007)

OTOMOBİL								OTOBÜS								
Bayram Başlangıcı				Bayram Dönüşü				Bayram Başlangıcı				Bayram Dönüşü				
04.Eki	11.Eki	18.Eki	25.Eki	07.Eki	14.Eki	21.Eki	28.Eki	04.Eki	11.Eki	18.Eki	25.Eki	01.Eki	08.Eki	15.Eki	22.Eki	29.Eki
23,8%	26,7%	26,2%	24,9%	25,9%	18,1%	22,4%	23,8%	19,7%	24,7%	26,3%	20,3%	28,0%	23,2%	21,4%	24,5%	30,8%
KAMYON								KAMYON+RÖMORK, ÇEKİCİ+YARI RÖMORK								
Bayram Başlangıcı				Bayram Dönüşü				Bayram Başlangıcı				Bayram Dönüşü				
04.Eki	11.Eki	18.Eki	25.Eki	07.Eki	14.Eki	21.Eki	28.Eki	04.Eki	11.Eki	18.Eki	25.Eki	07.Eki	14.Eki	21.Eki	28.Eki	
19,7%	30,6%	22,4%	23,3%	22,2%	28,6%	21,5%	22,3%	31,9%	51,7%	31,1%	35,5%	33,3%	51,1%	34,2%	36,7%	



OTOMOBİL SINIFI KURBAN BAYRAMI HIZ BİLGİLERİ

Ülkemizde **Otomobil** taşıt sınıfı için şehirlerarası yollarda geçerli olan **azami hız sınırı saatte 90 km**'dir.

Bu kurala göre aşağıdaki grafiklerde Kurban ve Ramazan Bayramları süresince meydana gelen Otomobil Trafiklerinin en yoğun yaşandığı günlere ait (19-23 Aralık, 11-14 Ekim) hız bilgileri oransal olarak gösterilmektedir.

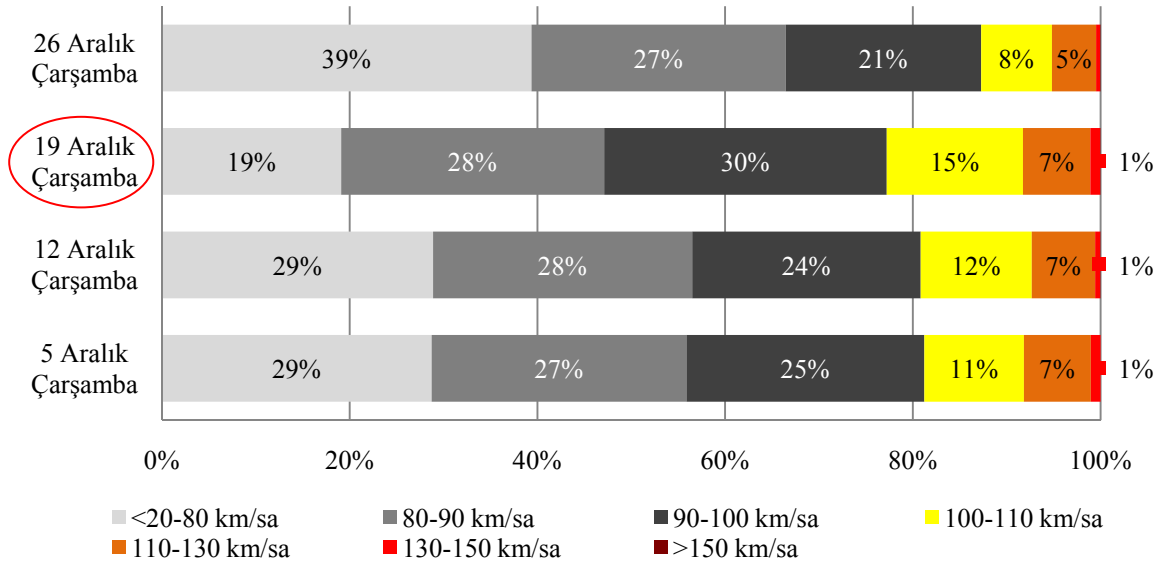

Grafik-B6-1 15 No'lu İstasyon Otomobil Sınıfı Kurban Bayramı Tatili Başlangıç Trafik Hız İhlal Oranları

STRATEJİ GELİŞTİRME DAİRE BAŞKANLIĞI
ULAŞIM VE MALİYET ETÜTLERİ ŞUBESİ MÜDÜRLÜĞÜ

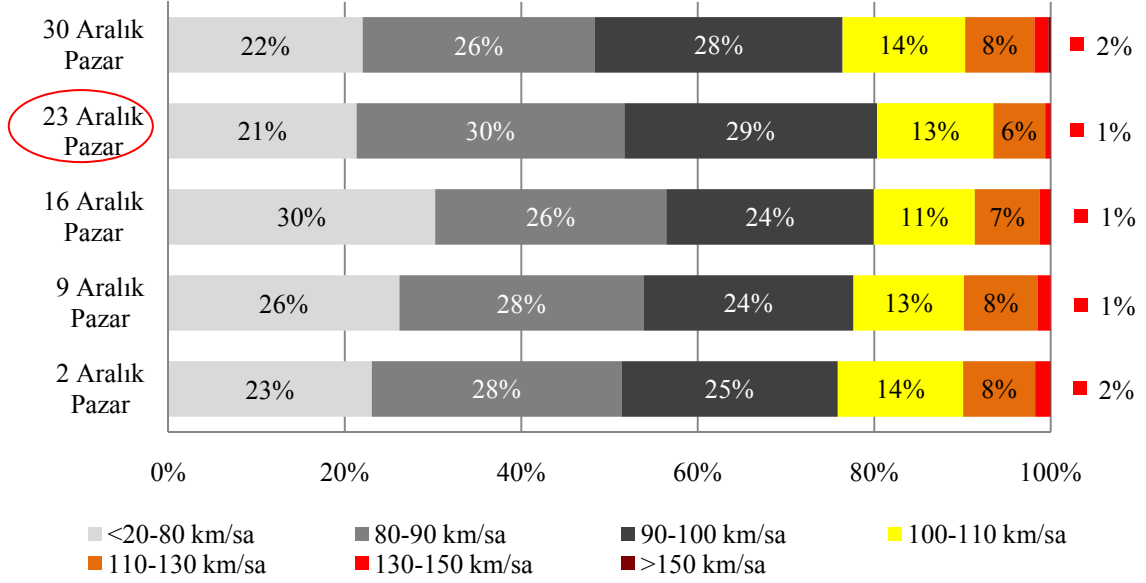

Grafik-B6-1.a 15 No'lu İstasyon Otomobil Sınıfı Kurban Bayramı Tatili Dönüş Trafikçi Hız İhlal Oranları



OTOMOBİL SINIFI RAMAZAN BAYRAMI HIZ BİLGİLERİ

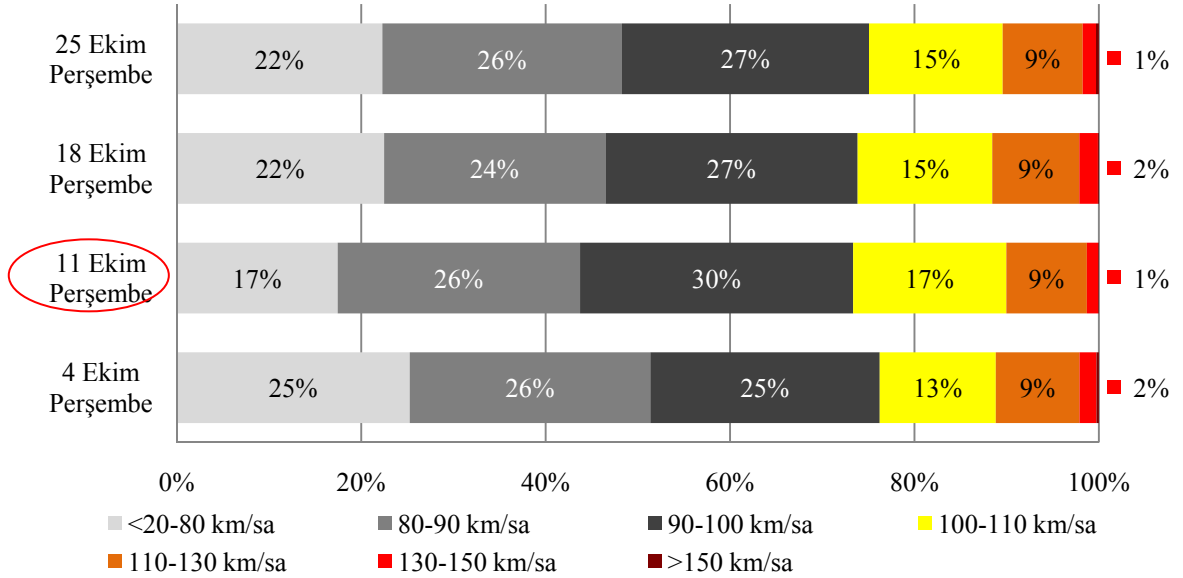

Grafik-B6-2 15 No'lu İstasyon Otomobil Sınıfı Ramazan Bayramı Tatili Başlangıç Trafikçi Hız İhlal Oranları

STRATEJİ GELİŞTİRME DAİRE BAŞKANLIĞI
ULAŞIM VE MALİYET ETÜTLERİ ŞUBESİ MÜDÜRLÜĞÜ

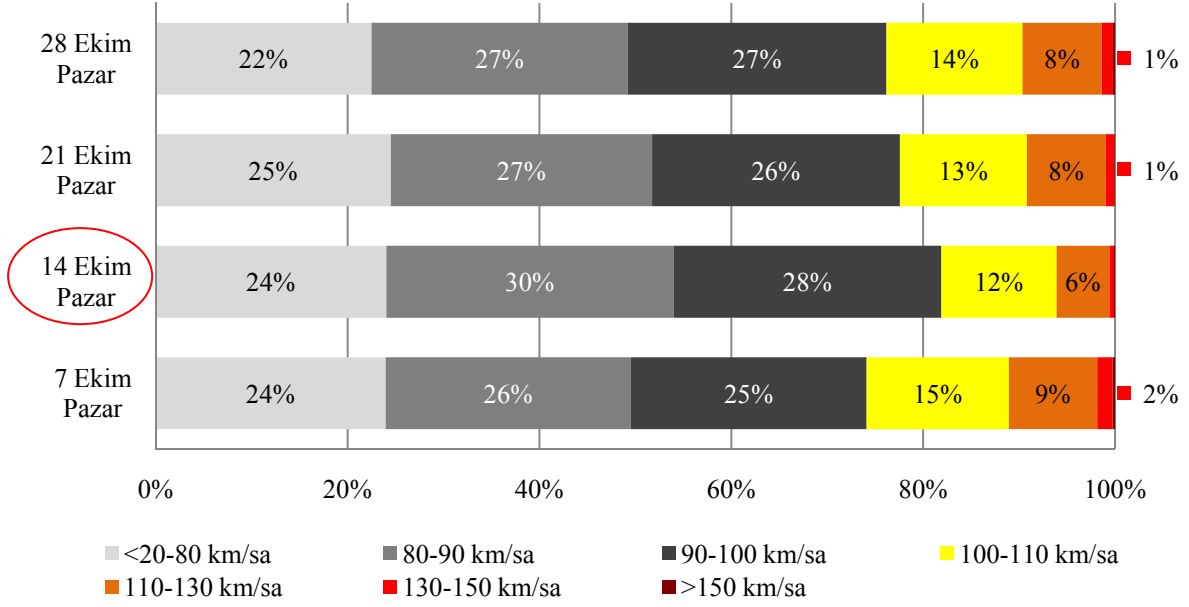

Grafik-B6-2.a 15 No'lu İstasyon Otomobil Sınıfı Ramazan Bayramı Tatili Dönüş Trafığı Hız İhlal Oranları



OTOBÜS SINIFI KURBAN BAYRAMI HIZ BİLGİLERİ

Ülkemizde **Otobüs** taşıt sınıfı için şehirlerarası yollarda geçerli olan **azami hız sınırı saatte 80 km**'dir.

Bu kurala göre aşağıdaki grafiklerde Kurban ve Ramazan Bayramları süresince meydana gelen Otobüs Trafığının en yoğun yaşandığı günlere ait (16-23 Aralık, 11-15 Ekim) hız bilgileri oransal olarak gösterilmektedir.

STRATEJİ GELİŞTİRME DAİRE BAŞKANLIĞI
ULAŞIM VE MALİYET ETÜTLERİ ŞUBESİ MÜDÜRLÜĞÜ

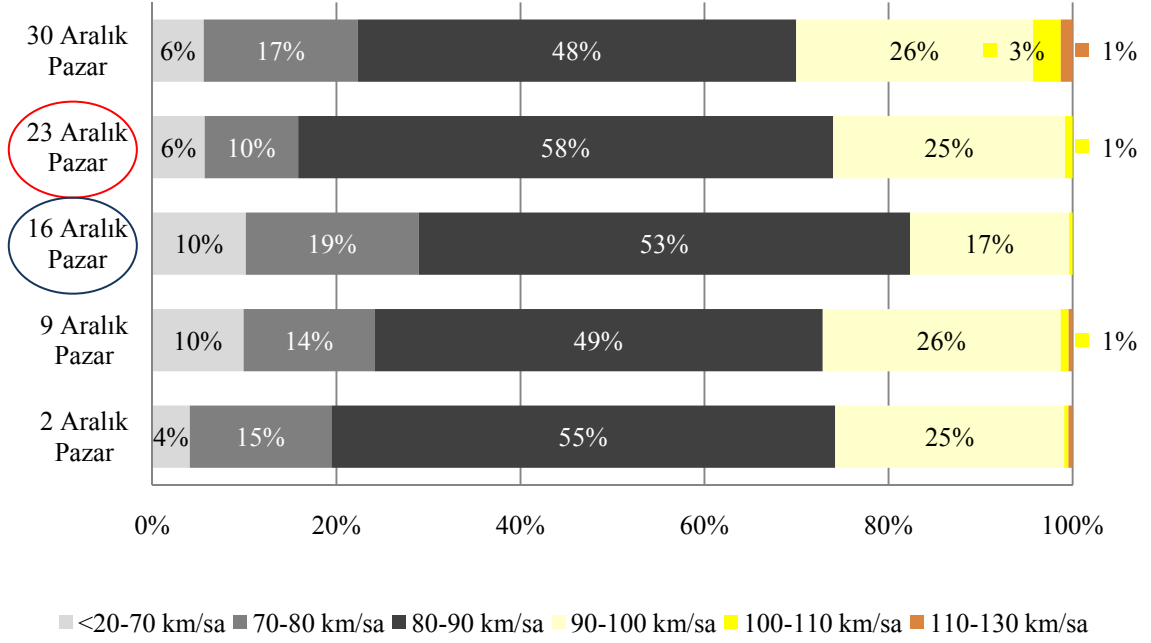

Grafik-B6-3 15 No'lu İstasyon Otobüs Sınıfı Kurban Bayramı Tatili Başlangıç ve Dönüş Trafiği Hız İhlal Oranları



OTOBÜS SINIFI RAMAZAN BAYRAMI HIZ BİLGİLERİ

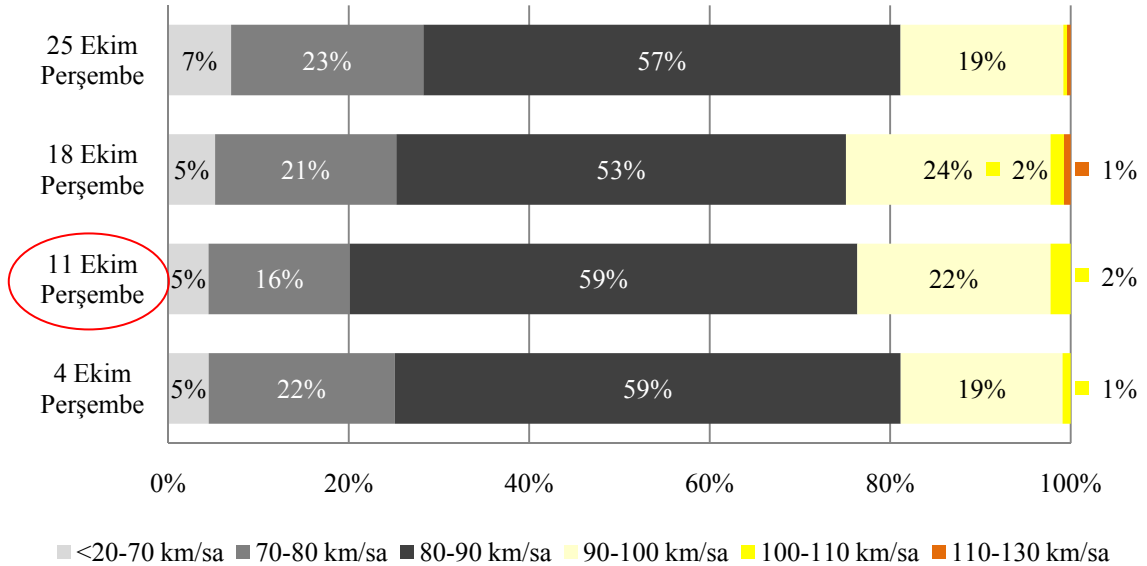

Grafik-B6-4 15 No'lu İstasyon Otobüs Sınıfı Ramazan Bayramı Tatili Başlangıç Trafiği Hız İhlal Oranları

STRATEJİ GELİŞTİRME DAİRE BAŞKANLIĞI
ULAŞIM VE MALİYET ETÜTLERİ ŞUBESİ MÜDÜRLÜĞÜ

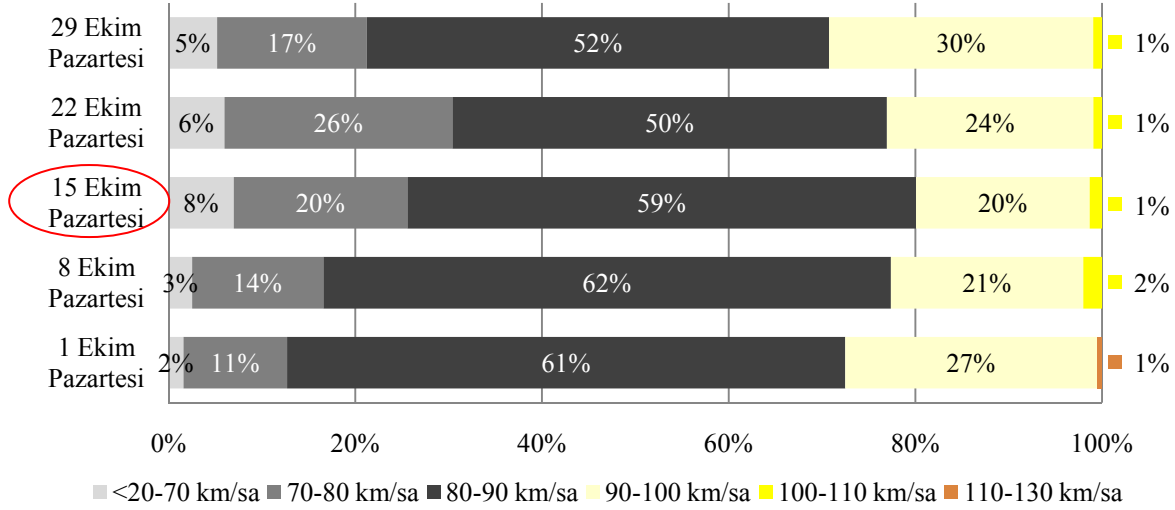

Grafik-B6-4.a 15 No'lu İstasyon Otobüs Sınıfı Ramazan Bayramı Tatili Dönüş Trafik Hız İhlal Oranları



KAMYON SINIFI KURBAN BAYRAMI HIZ BİLGİLERİ

Ülkemizde **Kamyon** taşıt sınıfı için şehirlerarası yollarda geçerli olan **azami hız sınırı saatte 80 km**'dir.

Bu kurala göre aşağıdaki grafiklerde Kurban ve Ramazan Bayramları süresince Toplam Taşıt Trafikinin en yoğun yaşandığı günlerde (19-23 Aralık, 11-14 Ekim) Kamyon Trafikine ait hız bilgileri oransal olarak gösterilmektedir.

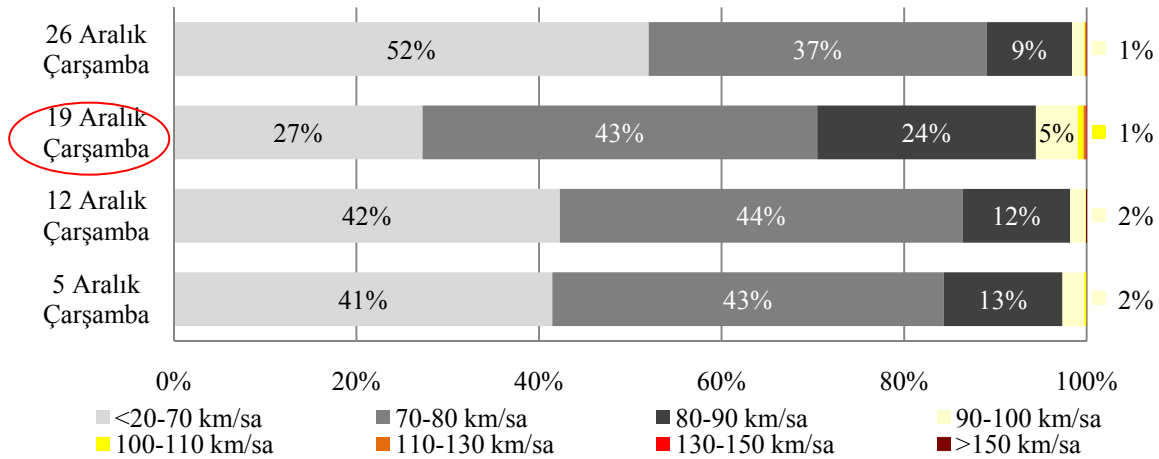

Grafik-B6-5 15 No'lu İstasyon Kamyon Sınıfı Kurban Bayramı Tatili Başlangıç Trafik Hız İhlal Oranları

STRATEJİ GELİŞTİRME DAİRE BAŞKANLIĞI
ULAŞIM VE MALİYET ETÜTLERİ ŞUBESİ MÜDÜRLÜĞÜ

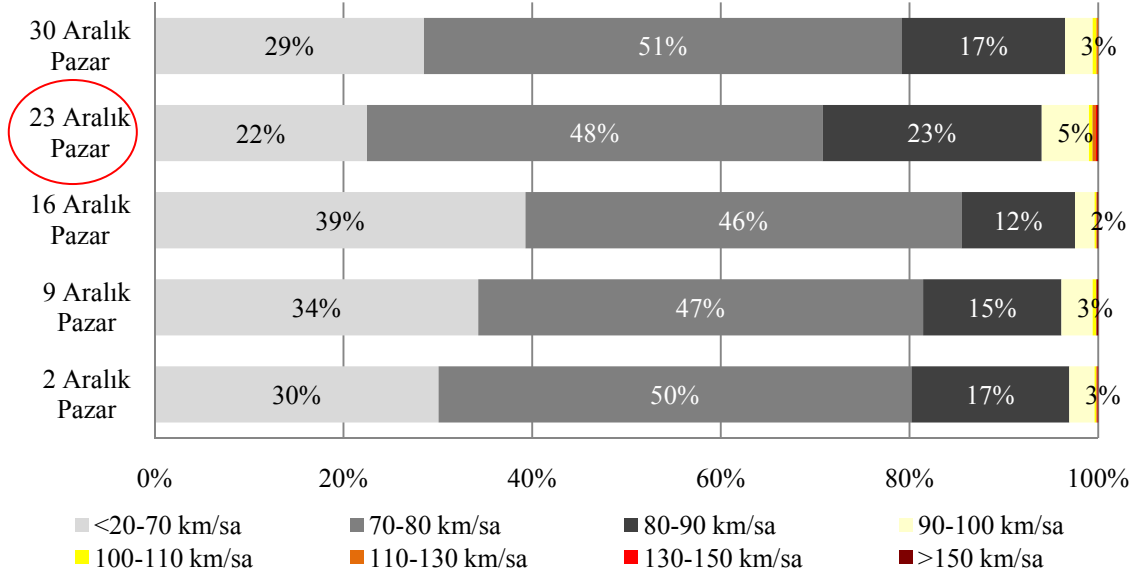

Grafik-B6-5.a 15 No'lu İstasyon Kamyon Sınıfı Kurban Bayramı Tatili Dönüş Trafikçi Hız İhlal Oranları



KAMYON SINIFI RAMAZAN BAYRAMI HIZ BİLGİLERİ

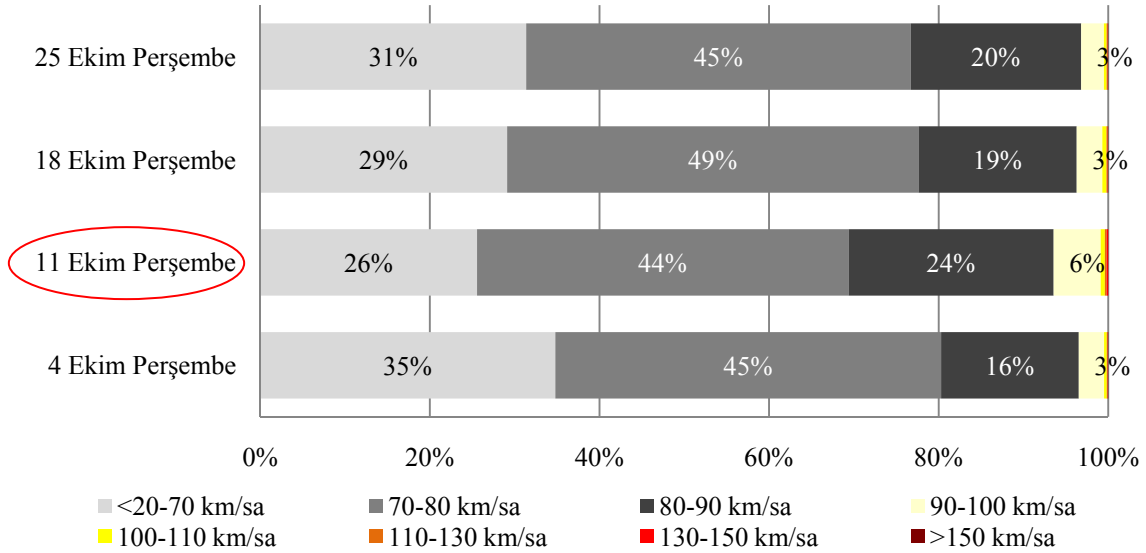

Grafik-B6-6 15 No'lu İstasyon Kamyon Sınıfı Ramazan Bayramı Tatili Başlangıç Trafikçi Hız İhlal Oranları

STRATEJİ GELİŞTİRME DAİRE BAŞKANLIĞI
ULAŞIM VE MALİYET ETÜTLERİ ŞUBESİ MÜDÜRLÜĞÜ

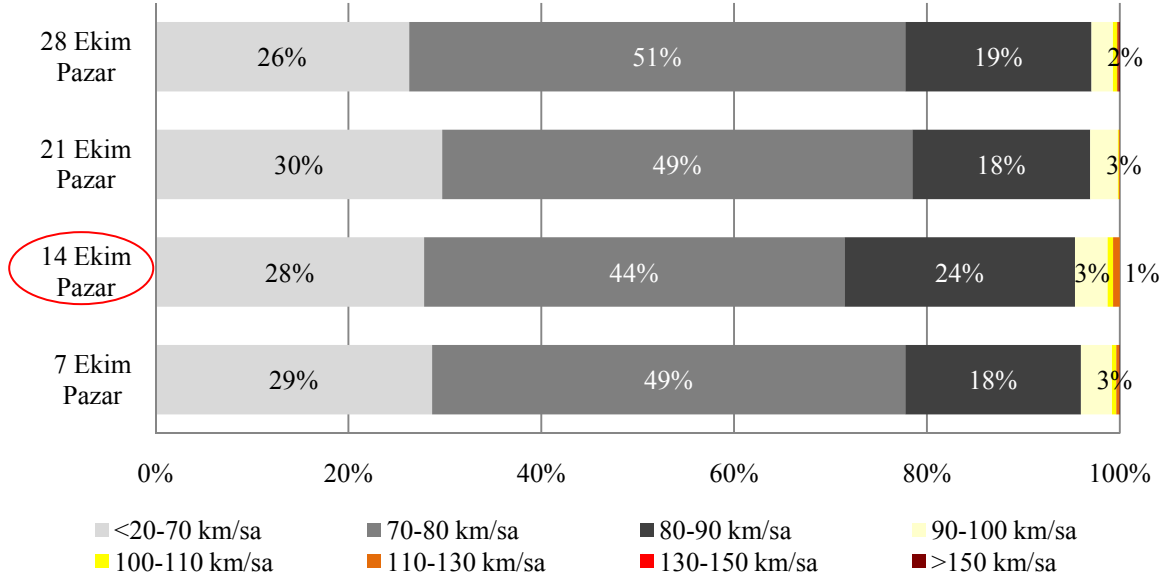

Grafik-B6-6.a 15 No'lu İstasyon Kamyon Sınıfı Ramazan Bayramı Tatili Dönüş Trafik Hız İhlal Oranları



KAMYON+RÖMORK, ÇEKİCİ+YARI RÖMORK SINIFI

RAMAZAN BAYRAMI HIZ BİLGİLERİ

Ülkemizde **Kamyon+Römork, Çekici+Yarı Römork** taşıt sınıfı için şehirlerarası yollarda geçerli olan **azami hız sınırı saatte 80 km**'dir.

Bu kurala göre aşağıdaki grafiklerde Kurban ve Ramazan Bayramları süresince Toplam Taşıt Trafikinin en yoğun yaşandığı günlerde (19-23 Aralık, 11-14 Ekim) Kamyon+Römork, Çekici+Yarı Römork Trafikine ait hız bilgileri oransal olarak gösterilmektedir.

STRATEJİ GELİŞTİRME DAİRE BAŞKANLIĞI
ULAŞIM VE MALİYET ETÜTLERİ ŞUBESİ MÜDÜRLÜĞÜ

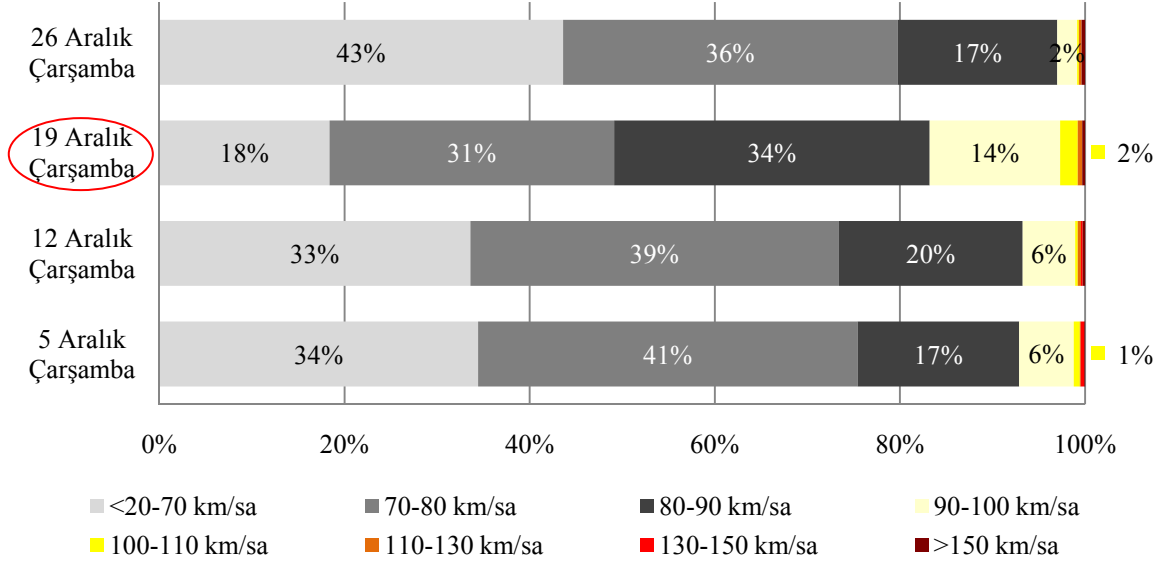

Grafik-B6-7 15 No'lu İstasyon Kamyon+Römork, Çekici+Yarı Römork Sınıfı Kurban Bayramı Tatili Başlangıç Trafik Hız İhlal Oranları

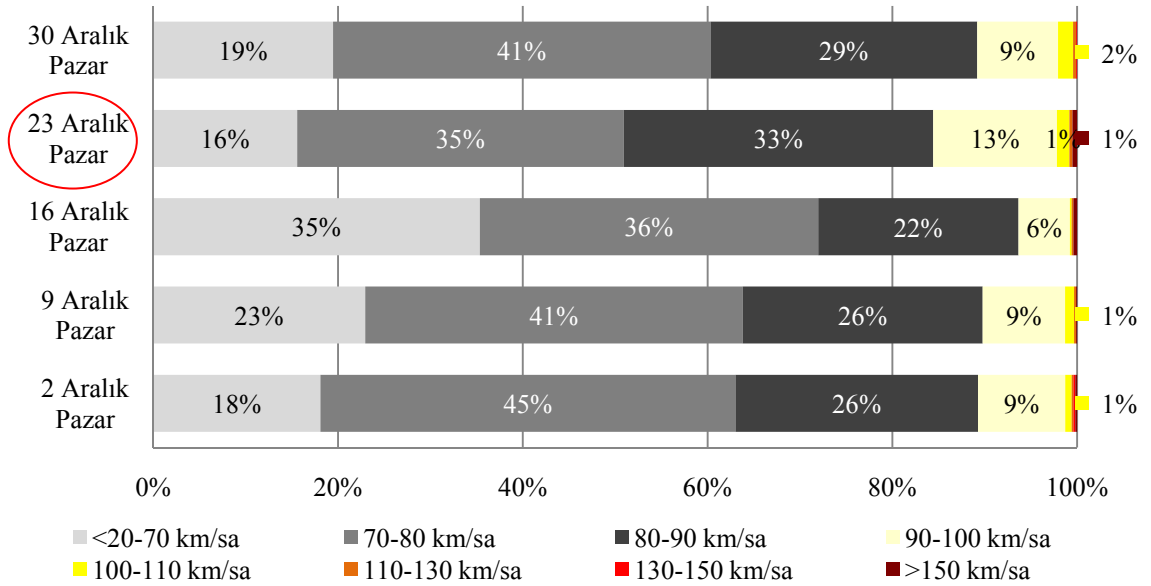

Grafik-B6-7.a 15 No'lu İstasyon Kamyon+Römork, Çekici+Yarı Römork Sınıfı Kurban Bayramı Tatili Dönüş Trafik Hız İhlal Oranları



KAMYON+RÖMORK, ÇEKİCİ+YARI RÖMORK SINIFI

RAMAZAN BAYRAMI HIZ BİLGİLERİ

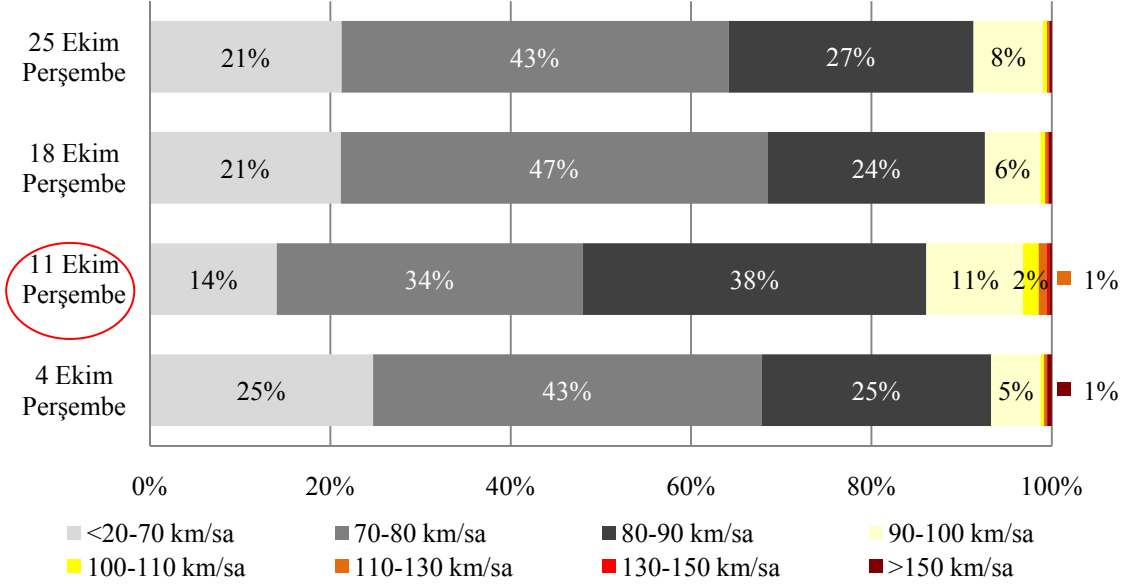

Grafik-B6-8 15 No'lu İstasyon Kamyon+Römork, Çekici+Yarı Römork Sınıfı
Ramazan Bayramı Tatili Başlangıç Trafığı Hız İhlal Oranları

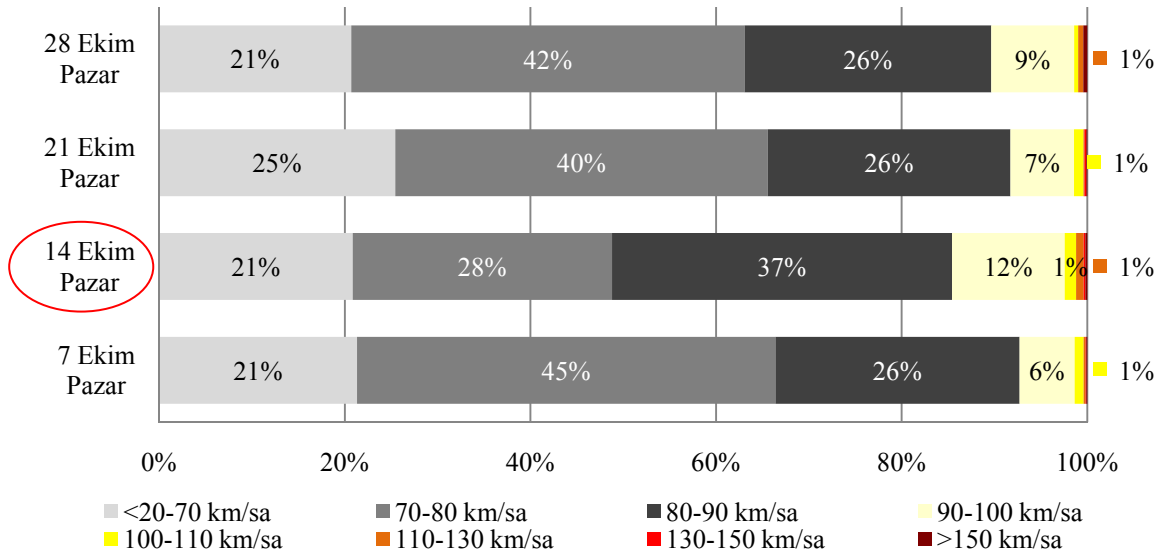

Grafik-B6-8.a 15 No'lu İstasyon Kamyon+Römork, Çekici+Yarı Römork Sınıfı
Ramazan Bayramı Tatili Dönüş Trafığı Hız İhlal Oranları

EK-B7

16 NO'LU SÜREKLİ SAYIM VE SINIFLANDIRMA İSTASYONU

Altınekin-Konya (715-03 KKNo'lu Devlet Yolu)

KURBAN VE RAMAZAN BAYRAMI TATİLİ

BAŞLANGIÇ-DÖNÜŞ GÜNLERİ

HIZ İHLALLERİ (2007)

Bayram tatili trafiğinin başlangıç ve dönüş günü olarak belirlenen günler için Otomobil, Otobüs, Kamyon ve Kamyon+Römork, Çekici+Yarı Römork taşıt sınıflarının yaptıkları hız ihlalleri incelenmiştir. Trafiğin en yoğun olduğu bayram tatili günlerine ait hız bilgileri, hız verisi incelenen ay içindeki farklı haftaların aynı günlerindeki hız bilgileri ile birlikte değerlendirilerek, hız ihlal oranları kıyaslanmıştır.

ÖRNEK: 2007 yılının Aralık ayına rastlayan Kurban Bayramı süresinde Otomobil taşıt sınıfı için, trafiğin en yoğun olarak yaşandığı gün 19 Aralık Çarşamba olmuştur. Söz konusu tarihte yapılan hız ihlalleri 5-12 ve 26 Aralık Çarşamba günlerinde yapılan hız ihlal oranlarıyla kıyaslanmıştır.

Tablo-B7-1 16 No'lu İstasyon Kurban Bayramı Hız İhlal Oranları (2007)

OTOMOBİL										OTOBÜS									
		Bayram Başlangıcı				Bayram Dönüşü						Bayram Başlangıcı				Bayram Dönüşü			
05.Ara	12.Ara	19.Ara	26.Ara	02.Ara	09.Ara	16.Ara	23.Ara	30.Ara	01.Ara	08.Ara	15.Ara	22.Ara	29.Ara	02.Ara	09.Ara	16.Ara	23.Ara	30.Ara	
44,4%	56,4%	49,6%	38,0%	53,2%	55,2%	52,2%	49,9%	49,8%	57,5%	56,8%	58,8%	61,8%	57,7%	63,4%	61,0%	52,5%	65,3%	63,8%	
KAMYON										KAMYON+RÖMORK, ÇEKİCİ+YARI RÖMORK									
		Bayram Başlangıcı				Bayram Dönüşü						Bayram Başlangıcı				Bayram Dönüşü			
05.Ara	12.Ara	19.Ara	26.Ara	02.Ara	09.Ara	16.Ara	23.Ara	30.Ara	05.Ara	12.Ara	19.Ara	26.Ara		02.Ara	09.Ara	16.Ara	23.Ara	30.Ara	
31,3%	39,4%	42,7%	29,0%	35,0%	36,6%	34,6%	45,4%	39,6%	28,8%	38,8%	45,0%	32,2%		36,3%	41,7%	35,6%	40,9%	47,0%	

Tablo-B7-2 16 No'lu İstasyon Ramazan Bayramı Hız İhlal Oranları (2007)

OTOMOBİL								OTOBÜS									
Bayram Başlangıcı				Bayram Dönüşü				Bayram Başlangıcı			Bayram Dönüşü			Bayram Dönüşü			
04.Eki	11.Eki	18.Eki	25.Eki	07.Eki	14.Eki	21.Eki	28.Eki	03.Eki	10.Eki	17.Eki	24.Eki	31.Eki	01.Eki	08.Eki	15.Eki	22.Eki	29.Eki
53,5%	58,2%	57,0%	54,2%	56,4%	40,3%	53,2%	55,5%	52,0%	57,9%	62,1%	59,9%	56,4%	58,7%	62,2%	43,4%	52,4%	61,6%
KAMYON								KAMYON+RÖMORK, ÇEKİCİ+YARI RÖMORK									
Bayram Başlangıcı				Bayram Dönüşü				Bayram Başlangıcı			Bayram Dönüşü			Bayram Dönüşü			
04.Eki	11.Eki	18.Eki	25.Eki	07.Eki	14.Eki	21.Eki	28.Eki	04.Eki	11.Eki	18.Eki	25.Eki		07.Eki	14.Eki	21.Eki	28.Eki	
40,0%	41,7%	40,7%	41,9%	41,9%	33,1%	35,0%	38,3%	36,3%	46,9%	37,3%	37,7%		40,6%	36,5%	38,3%	37,6%	



OTOMOBİL SINIFI KURBAN BAYRAMI HIZ BİLGİLERİ

Ülkemizde **Otomobil** taşıt sınıfı için şehirlerarası yollarda geçerli olan **azami hız sınırı saatte 90 km**'dir.

Bu kurala göre aşağıdaki grafiklerde Kurban ve Ramazan Bayramları süresince meydana gelen Otomobil Trafiklerinin en yoğun yaşandığı günlere ait (19-23 Aralık, 11-14 Ekim) hız bilgileri oransal olarak gösterilmektedir.

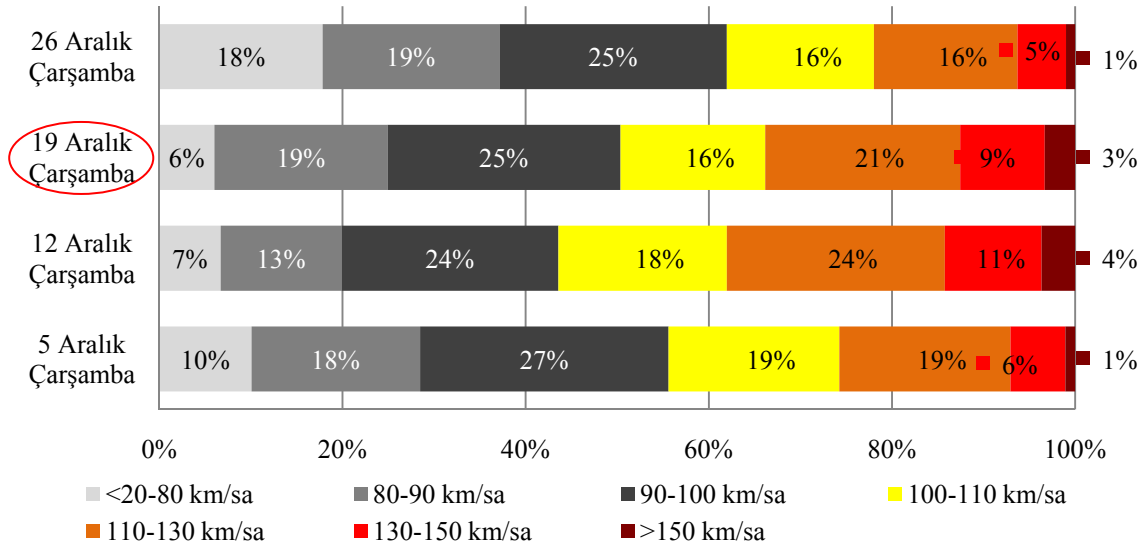

Grafik-B7-1 16 No'lu İstasyon Otomobil Sınıfı Kurban Bayramı Tatili Başlangıç Trafik Hız İhlal Oranları

STRATEJİ GELİŞTİRME DAİRE BAŞKANLIĞI
ULAŞIM VE MALİYET ETÜTLERİ ŞUBESİ MÜDÜRLÜĞÜ

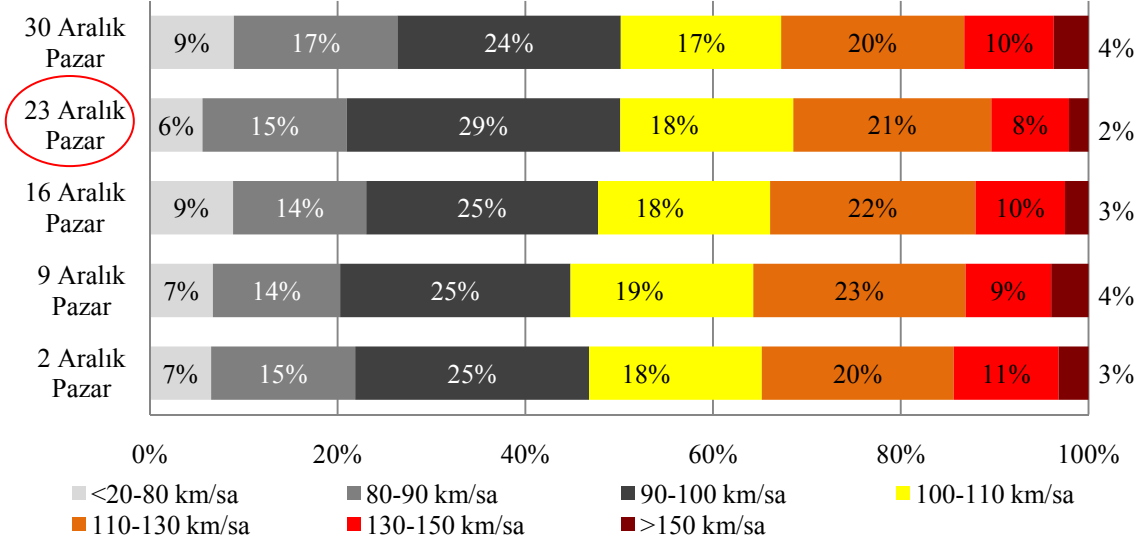

Grafik-B7-1.a 16 No'lu İstasyon Otomobil Sınıfı Kurban Bayramı Tatili Dönüş Trafiği Hız İhlal Oranları



OTOMOBİL SINIFI RAMAZAN BAYRAMI HIZ BİLGİLERİ

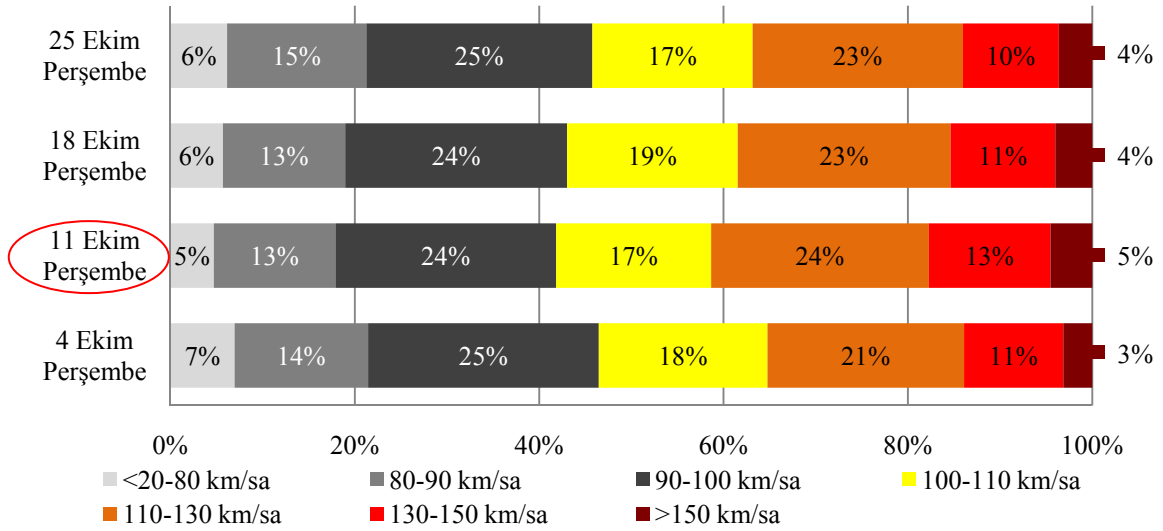

Grafik-B7-2 16 No'lu İstasyon Otomobil Sınıfı Ramazan Bayramı Tatili Başlangıç Trafiği Hız İhlal Oranları

STRATEJİ GELİŞTİRME DAİRE BAŞKANLIĞI
ULAŞIM VE MALİYET ETÜTLERİ ŞUBESİ MÜDÜRLÜĞÜ

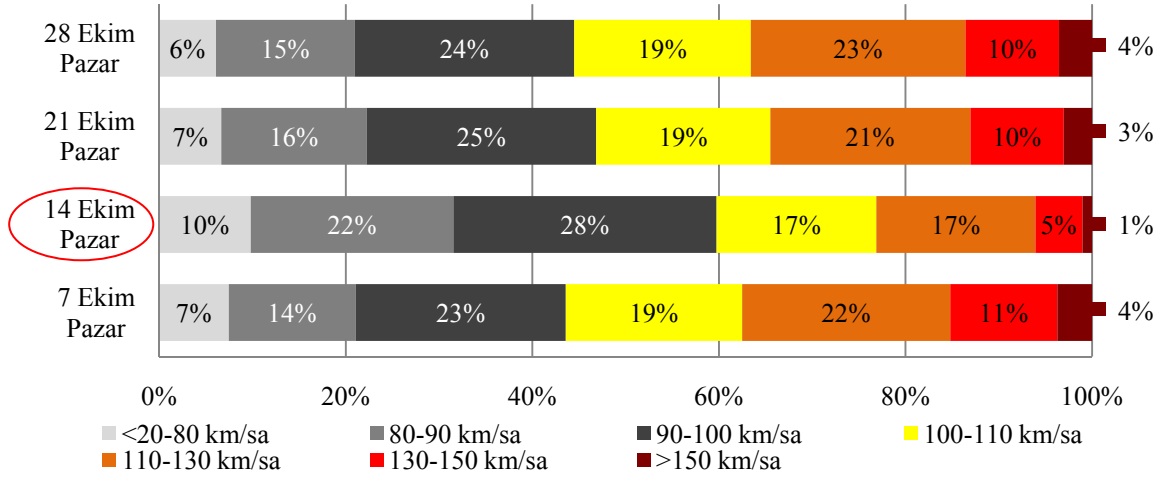

Grafik-B7-2.a 16 No'lu İstasyon Otomobil Sınıfı Ramazan Bayramı Tatili Dönüş Trafik Hız İhlal Oranları



OTOBÜS SINIFI KURBAN BAYRAMI HIZ BİLGİLERİ

Ülkemizde **Otobüs** taşıt sınıfı için şehirlerarası yollarda geçerli olan **azami hız sınırı saatte 80 km**'dir.

Bu kurala göre aşağıdaki grafiklerde Kurban ve Ramazan Bayramları süresince meydana gelen Otobüs Trafikinin en yoğun yaşandığı günlere ait (15-23 Aralık, 10-15 Ekim) hız bilgileri oransal olarak gösterilmektedir.

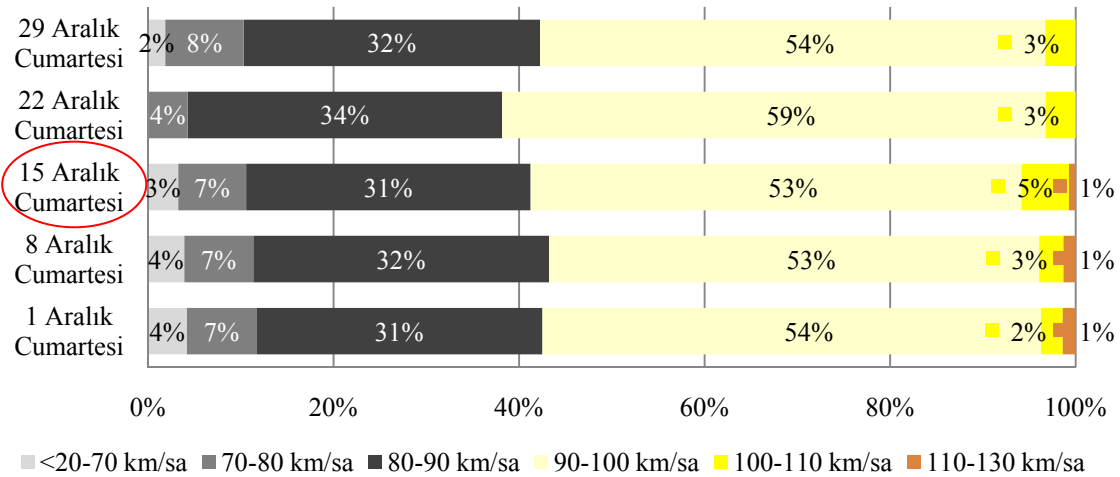

Grafik-B7-3 16 No'lu İstasyon Otobüs Sınıfı Kurban Bayramı Tatili Başlangıç Trafik Hız İhlal Oranları

STRATEJİ GELİŞTİRME DAİRE BAŞKANLIĞI
ULAŞIM VE MALİYET ETÜTLERİ ŞUBESİ MÜDÜRLÜĞÜ

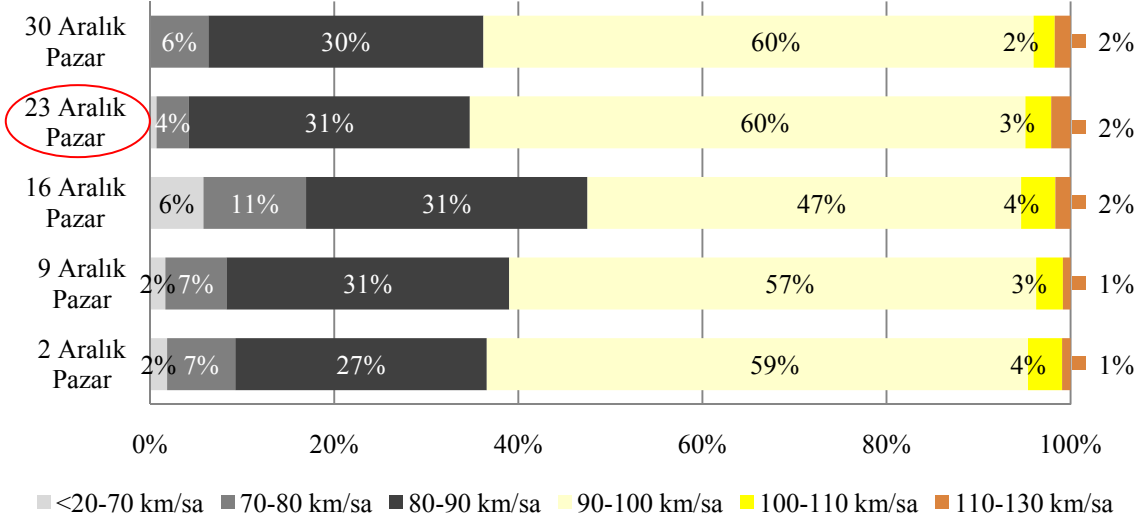

Grafik-B7-3.a 16 No'lu İstasyon Otobüs Sınıfı Kurban Bayramı Tatili Dönüş Trafik Hız İhlal Oranları



OTOBÜS SINIFI RAMAZAN BAYRAMI HIZ BİLGİLERİ

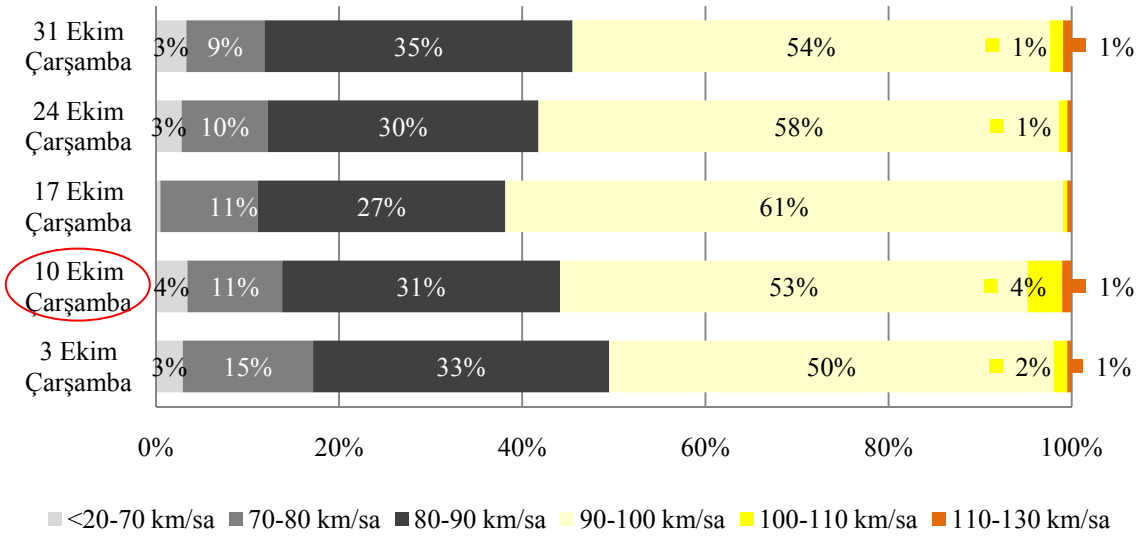

Grafik-B7-4 16 No'lu İstasyon Otobüs Sınıfı Ramazan Bayramı Tatili Başlangıç Trafik Hız İhlal Oranları

STRATEJİ GELİŞTİRME DAİRE BAŞKANLIĞI
ULAŞIM VE MALİYET ETÜTLERİ ŞUBESİ MÜDÜRLÜĞÜ

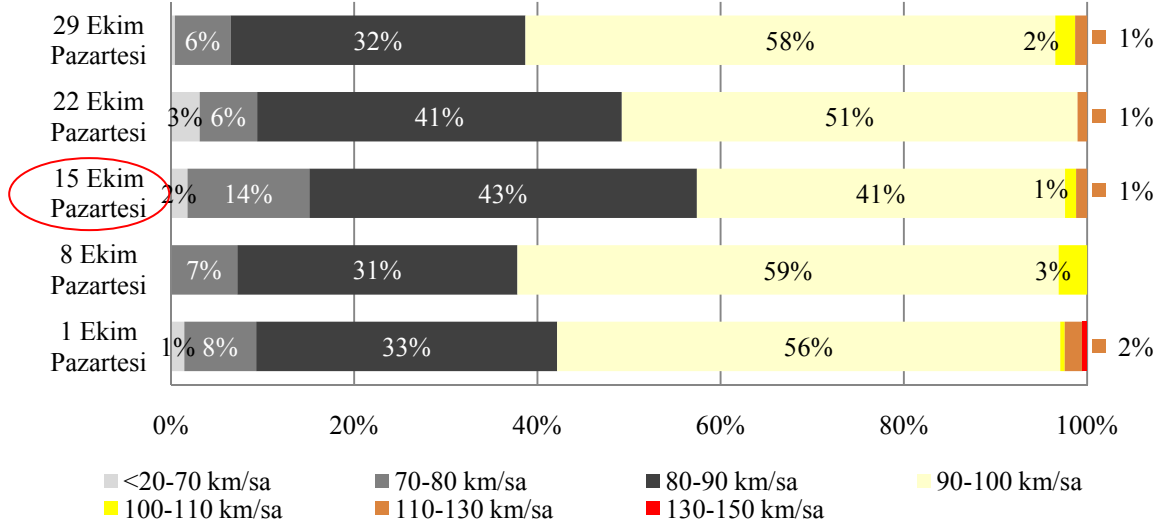

Grafik-B7-4.a 16 No'lu İstasyon Otobüs Sınıfı Ramazan Bayramı Tatili Dönüş Trafığı Hız İhlal Oranları



KAMYON SINIFI KURBAN BAYRAMI HIZ BİLGİLERİ

Ülkemizde **Kamyon** taşıt sınıfı için şehirlerarası yollarda geçerli olan **azami hız sınırı saatte 80 km**'dir.

Bu kurala göre aşağıdaki grafiklerde Kurban ve Ramazan Bayramları süresince Toplam Taşıt Trafığının en yoğun yaşandığı günlerde (19-23 Aralık, 11-14 Ekim) Kamyon Trafığına ait hız bilgileri oransal olarak gösterilmektedir.

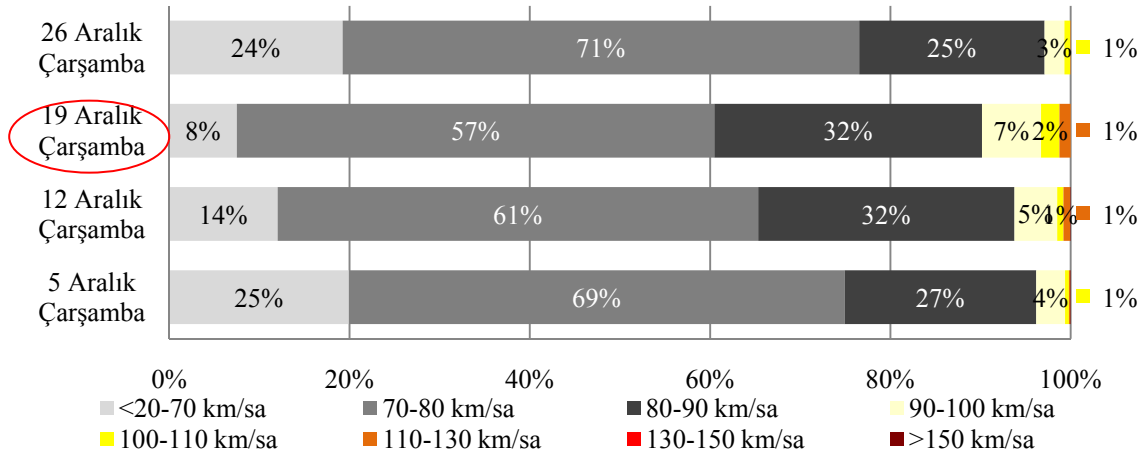

Grafik-B7-5 16 No'lu İstasyon Kamyon Sınıfı Kurban Bayramı Tatili Başlangıç Trafığı Hız İhlal Oranları

STRATEJİ GELİŞTİRME DAİRE BAŞKANLIĞI
ULAŞIM VE MALİYET ETÜTLERİ ŞUBESİ MÜDÜRLÜĞÜ

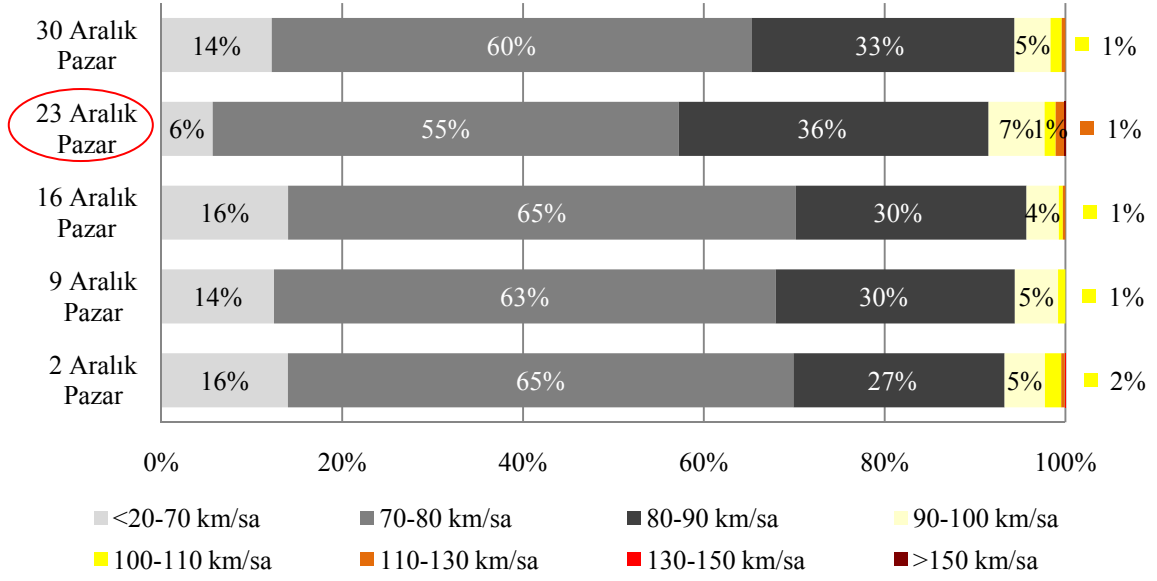

Grafik-B7-5.a 16 No'lu İstasyon Kamyon Sınıfı Kurban Bayramı Tatili Dönüş Trafikçi Hız İhlal Oranları



KAMYON SINIFI RAMAZAN BAYRAMI HIZ BİLGİLERİ

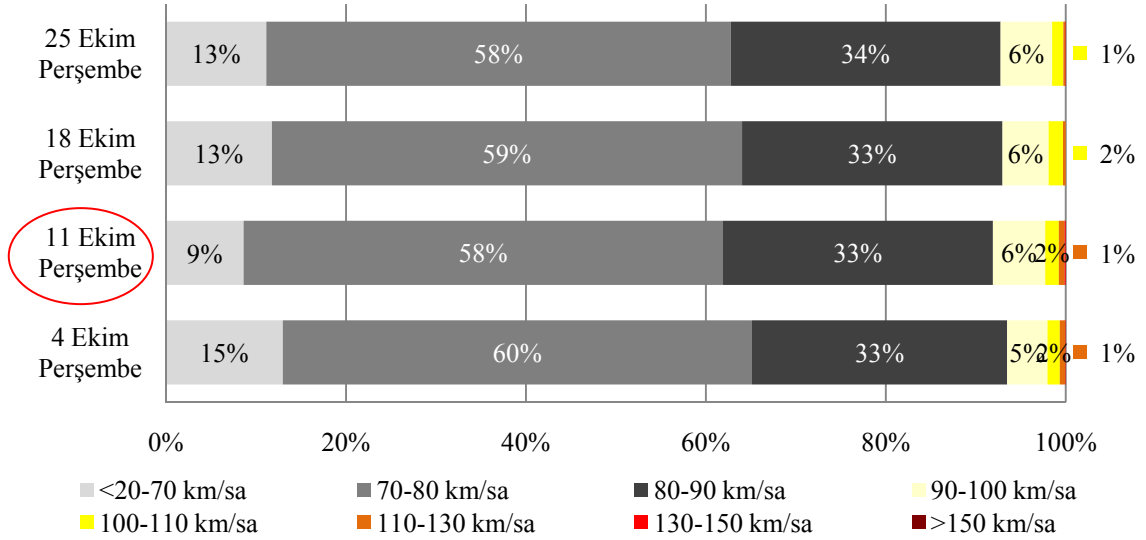

Grafik-B7-6 16 No'lu İstasyon Kamyon Sınıfı Ramazan Bayramı Tatili Başlangıç Trafikçi Hız İhlal Oranları

STRATEJİ GELİŞTİRME DAİRE BAŞKANLIĞI
ULAŞIM VE MALİYET ETÜTLERİ ŞUBESİ MÜDÜRLÜĞÜ

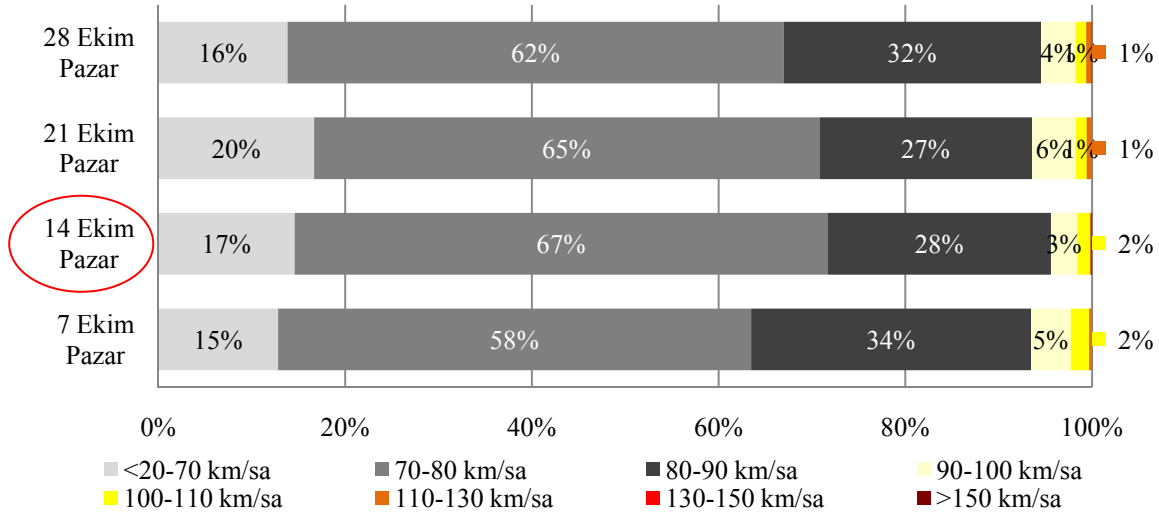

Grafik-B7-6.a 16 No'lu İstasyon Kamyon Sınıfı Ramazan Bayramı Tatili Dönüş Trafik Hız İhlal Oranları



KAMYON+RÖMORK, ÇEKİCİ+YARI RÖMORK SINIFI

RAMAZAN BAYRAMI HIZ BİLGİLERİ

Ülkemizde **Kamyon+Römork, Çekici+Yarı Römork** taşıt sınıfı için şehirlerarası yollarda geçerli olan **azami hız sınırı saatte 80 km**'dir.

Bu kurala göre aşağıdaki grafiklerde Kurban ve Ramazan Bayramları süresince Toplam Taşıt Trafikinin en yoğun yaşandığı günlerde (19-23 Aralık, 11-14 Ekim) Kamyon+Römork, Çekici+Yarı Römork Trafikine ait hız bilgileri oransal olarak gösterilmektedir.

STRATEJİ GELİŞTİRME DAİRE BAŞKANLIĞI
ULAŞIM VE MALİYET ETÜTLERİ ŞUBESİ MÜDÜRLÜĞÜ

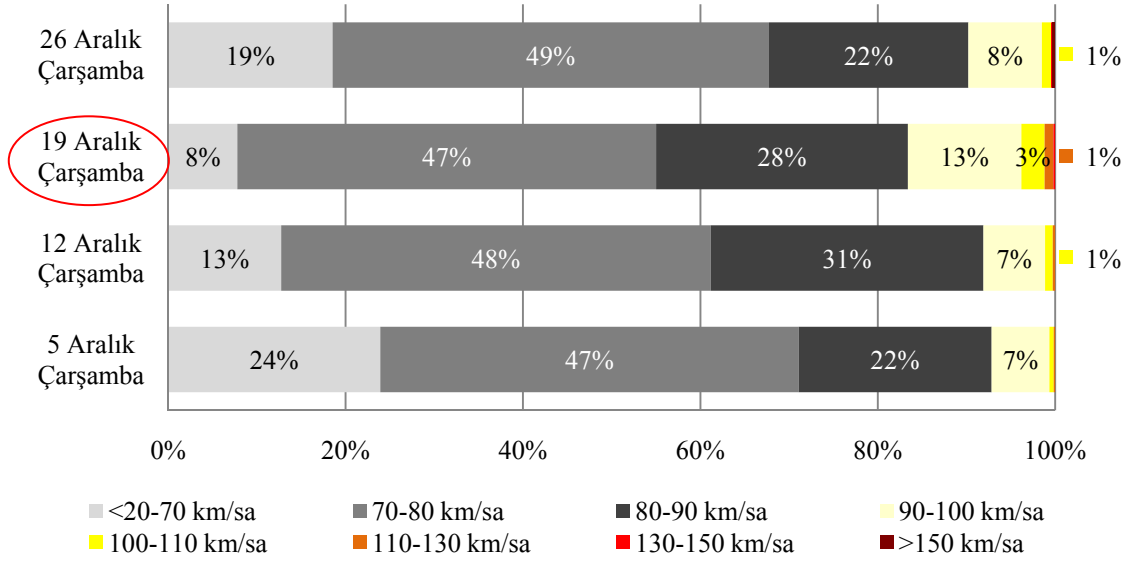

Grafik-B7-7 16 No'lu İstasyon Kamyon+Römork, Çekici+Yarı Römork Sınıfı Kurban Bayramı Tatili Başlangıç Trafik Hız İhlal Oranları

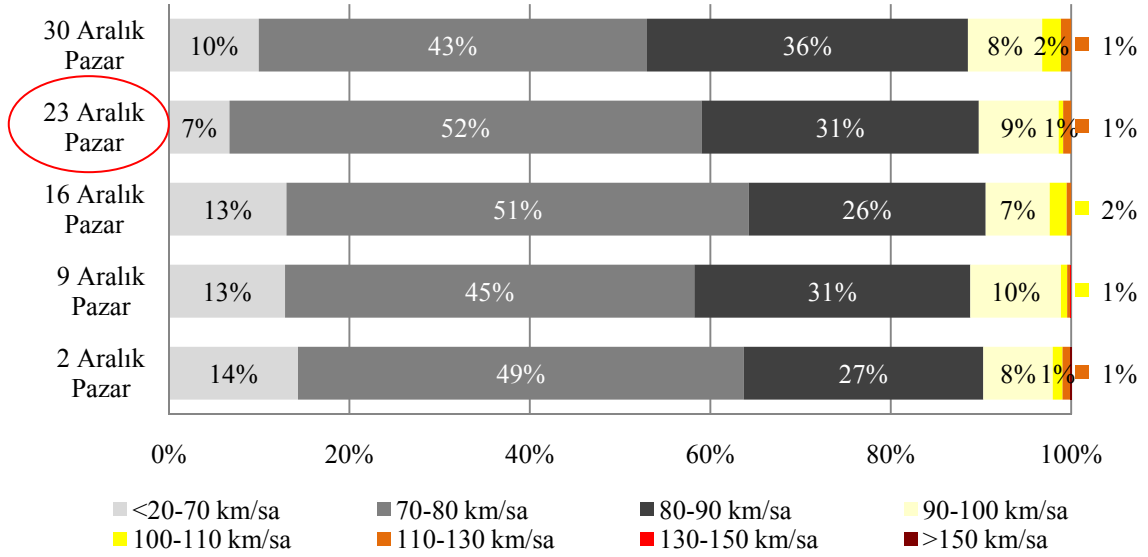

Grafik-B7-7.a 16 No'lu İstasyon Kamyon+Römork, Çekici+Yarı Römork Sınıfı Kurban Bayramı Tatili Dönüş Trafik Hız İhlal Oranları



KAMYON+RÖMORK, ÇEKİCİ+YARI RÖMORK SINIFI

RAMAZAN BAYRAMI HIZ BİLGİLERİ

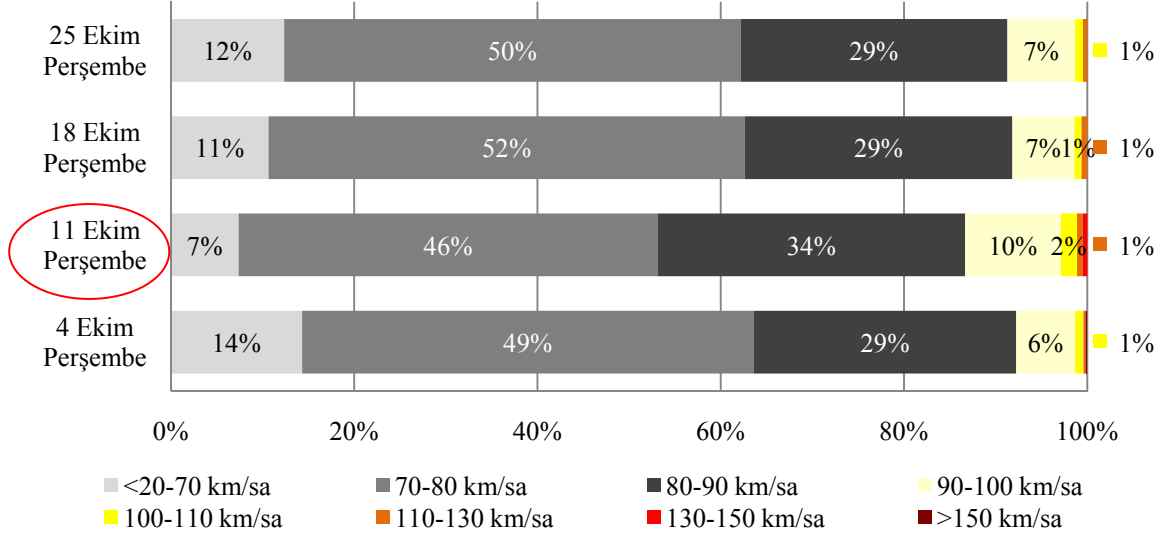

Grafik-B7-8 16 No'lu İstasyon Kamyon+Römork, Çekici+Yarı Römork Sınıfı
Ramazan Bayramı Tatili Başlangıç Trafığı Hız İhlal Oranları

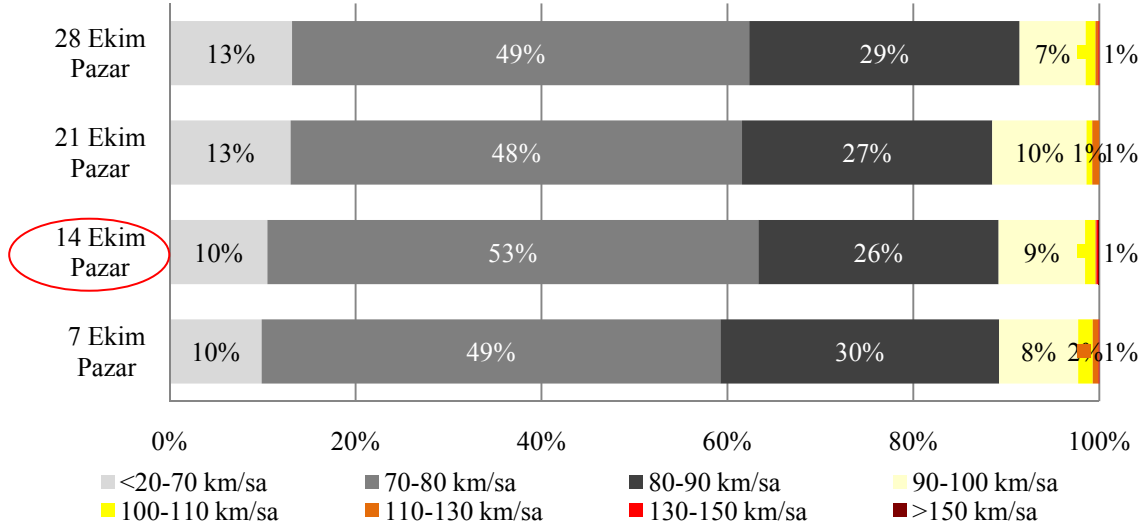

Grafik-B7-8.a 16 No'lu İstasyon Kamyon+Römork, Çekici+Yarı Römork Sınıfı
Ramazan Bayramı Tatili Dönüş Trafığı Hız İhlal Oranları

EK-B8

17 NO'LU SÜREKLİ SAYIM VE SINIFLANDIRMA İSTASYONU

Aksaray-Taşpınar Ayrımı (750-12 KKNö'lu Devlet Yolu)

KURBAN VE RAMAZAN BAYRAMI TATİLİ

BAŞLANGIÇ-DÖNÜŞ GÜNLERİ

HIZ İHLALLERİ (2007)

Bayram tatili trafiğinin başlangıç ve dönüş günü olarak belirlenen günler için Otomobil, Otobüs, Kamyon ve Kamyon+Römork, Çekici+Yarı Römork taşıt sınıflarının yaptıkları hız ihlalleri incelenmiştir. Trafiğin en yoğun olduğu bayram tatili günlerine ait hız bilgileri, hız verisi incelenen ay içindeki farklı haftaların aynı günlerindeki hız bilgileri ile birlikte değerlendirilerek, hız ihlal oranları kıyaslanmıştır.

ÖRNEK: 2007 yılının Aralık ayına rastlayan Kurban Bayramı süresinde Otomobil taşıt sınıfı için, trafiğin en yoğun olarak yaşandığı gün 19 Aralık Çarşamba olmuştur. Söz konusu tarihte yapılan hız ihlalleri 5-12 ve 26 Aralık Çarşamba günlerinde yapılan hız ihlal oranlarıyla kıyaslanmıştır.

Tablo-B8-1 17 No'lu İstasyon Kurban Bayramı Hız İhlal Oranları (2007)

OTOMOBİL									OTOBÜS												
Bayram Başlangıcı			Bayram Dönüşü			Bayram Başlangıcı			Bayram Dönüşü			Bayram Başlangıcı			Bayram Dönüşü						
05.Ara	12.Ara	19.Ara	26.Ara	02.Ara	09.Ara	16.Ara	23.Ara	30.Ara	05.Ara	12.Ara	19.Ara	26.Ara	04.Ara	11.Ara	18.Ara	25.Ara	02.Ara	09.Ara	16.Ara	23.Ara	30.Ara
49,1%	45,0%	40,2%	32,4%	45,4%	44,6%	40,6%	42,1%	44,7%	28,4%	29,1%	33,8%	13,6%	25,2%	27,2%	30,9%	27,1%					
KAMYON									KAMYON+RÖMORK, ÇEKİCİ+YARI RÖMORK												
Bayram Başlangıcı			Bayram Dönüşü			Bayram Başlangıcı			Bayram Dönüşü			Bayram Başlangıcı			Bayram Dönüşü						
05.Ara	12.Ara	19.Ara	26.Ara	02.Ara	09.Ara	16.Ara	23.Ara	30.Ara	05.Ara	12.Ara	19.Ara	26.Ara	02.Ara	09.Ara	16.Ara	23.Ara	30.Ara				
31,8%	28,3%	35,4%	18,7%	29,6%	33,7%	30,2%	43,0%	34,0%	40,4%	38,7%	48,7%	29,3%	37,7%	40,7%	38,2%	50,7%	44,0%				

STRATEJİ GELİŞTİRME DAİRE BAŞKANLIĞI
ULAŞIM VE MALİYET ETÜTLERİ ŞUBESİ MÜDÜRLÜĞÜ

Tablo-B8-2 17 No'lu İstasyon Ramazan Bayramı Hız İhlal Oranları (2007)

OTOMOBİL								OTOBÜS										
Bayram Başlangıcı				Bayram Dönüşü				Bayram Başlangıcı						Bayram Dönüşü				
04.Eki	11.Eki	18.Eki	25.Eki	07.Eki	14.Eki	21.Eki	28.Eki	03.Eki	10.Eki	17.Eki	24.Eki	31.Eki	01.Eki	08.Eki	15.Eki	22.Eki	29.Eki	
49,9%	42,3%	50,7%	45,6%	48,9%	44,1%	45,0%	45,6%	27,8%	30,5%	26,8%	33,4%	29,4%	27,4%	31,1%	29,1%	27,2%	30,7%	
KAMYON								KAMYON+RÖMORK, ÇEKİCİ+YARI RÖMORK										
Bayram Başlangıcı				Bayram Dönüşü				Bayram Başlangıcı						Bayram Dönüşü				
04.Eki	11.Eki	18.Eki	25.Eki	07.Eki	14.Eki	21.Eki	28.Eki	04.Eki	11.Eki	18.Eki	25.Eki		07.Eki	14.Eki	21.Eki	28.Eki		
31,7%	37,2%	34,2%	30,9%	32,0%	43,1%	29,0%	28,4%	38,7%	50,8%	43,8%	41,5%		43,7%	45,0%	39,6%	41,4%		



OTOMOBİL SINIFI KURBAN BAYRAMI HIZ BİLGİLERİ

Ülkemizde **Otomobil** taşıt sınıfı için şehirlerarası yollarda geçerli olan **azami hız sınırı saatte 90 km**'dir.

Bu kurala göre aşağıdaki grafiklerde Kurban ve Ramazan Bayramları süresince meydana gelen Otomobil Trafikinin en yoğun yaşandığı günlere ait (19-23 Aralık, 11-14 Ekim) hız bilgileri oransal olarak gösterilmektedir.

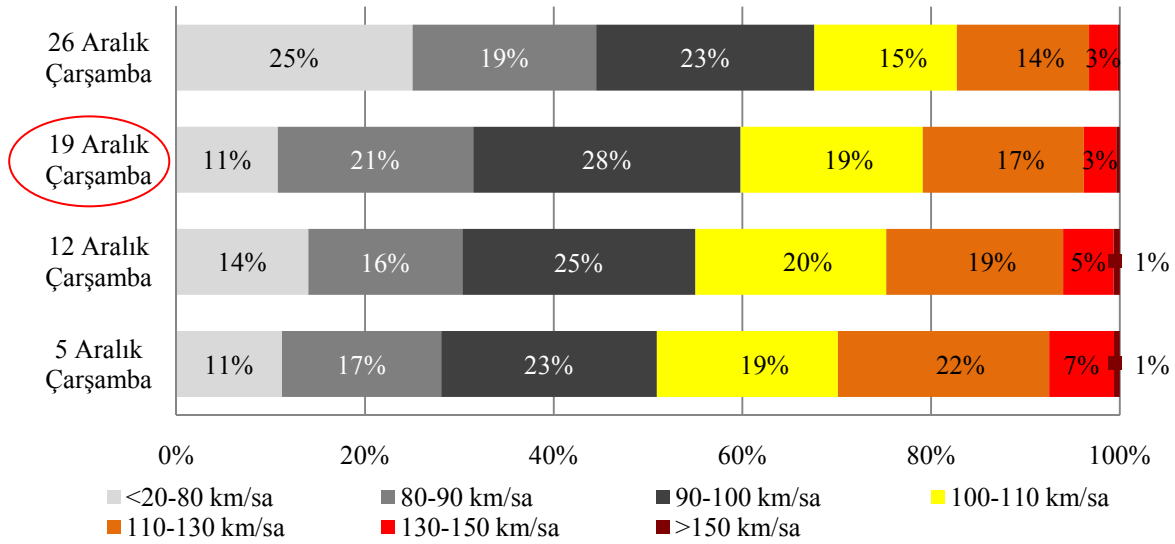

Grafik-B8-1 17 No'lu İstasyon Otomobil Sınıfı Kurban Bayramı Tatili Başlangıç Trafik Hız İhlal Oranları

STRATEJİ GELİŞTİRME DAİRE BAŞKANLIĞI
ULAŞIM VE MALİYET ETÜTLERİ ŞUBESİ MÜDÜRLÜĞÜ

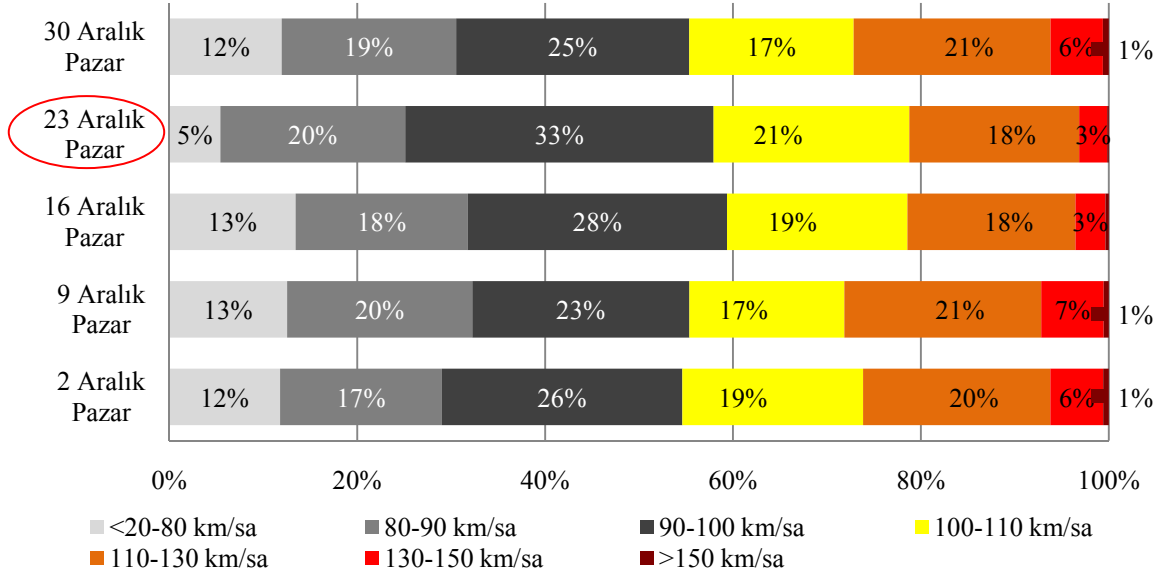

Grafik-B8-1.a 17 No'lu İstasyon Otomobil Sınıfı Kurban Bayramı Tatili Dönüş Trafiği Hız İhlal Oranları



OTOMOBİL SINIFI RAMAZAN BAYRAMI HIZ BİLGİLERİ

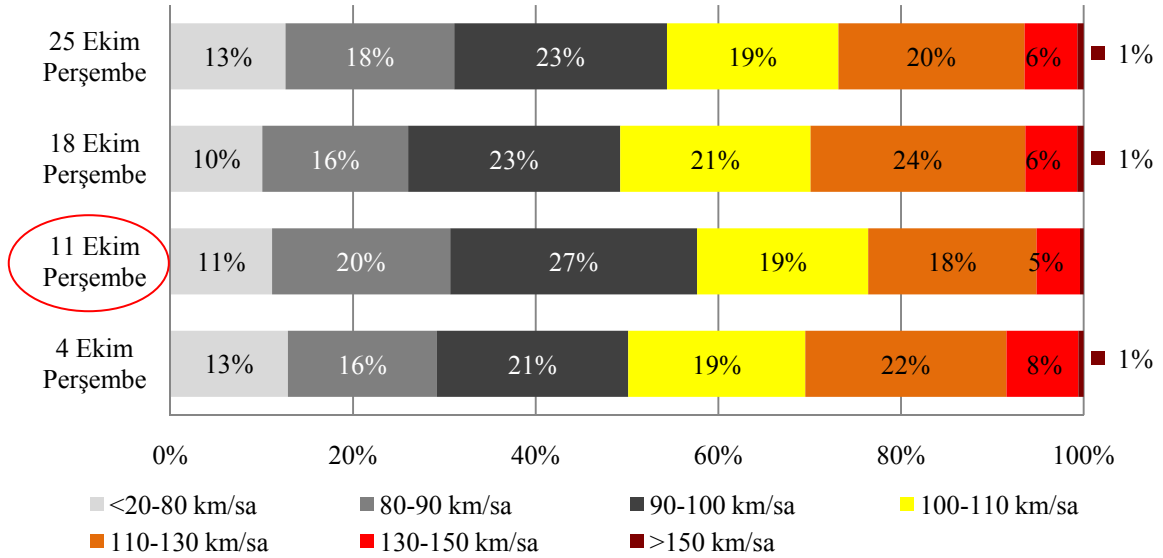

Grafik-B8-2 17 No'lu İstasyon Otomobil Sınıfı Ramazan Bayramı Tatili Başlangıç Trafiği Hız İhlal Oranları

STRATEJİ GELİŞTİRME DAİRE BAŞKANLIĞI
ULAŞIM VE MALİYET ETÜTLERİ ŞUBESİ MÜDÜRLÜĞÜ

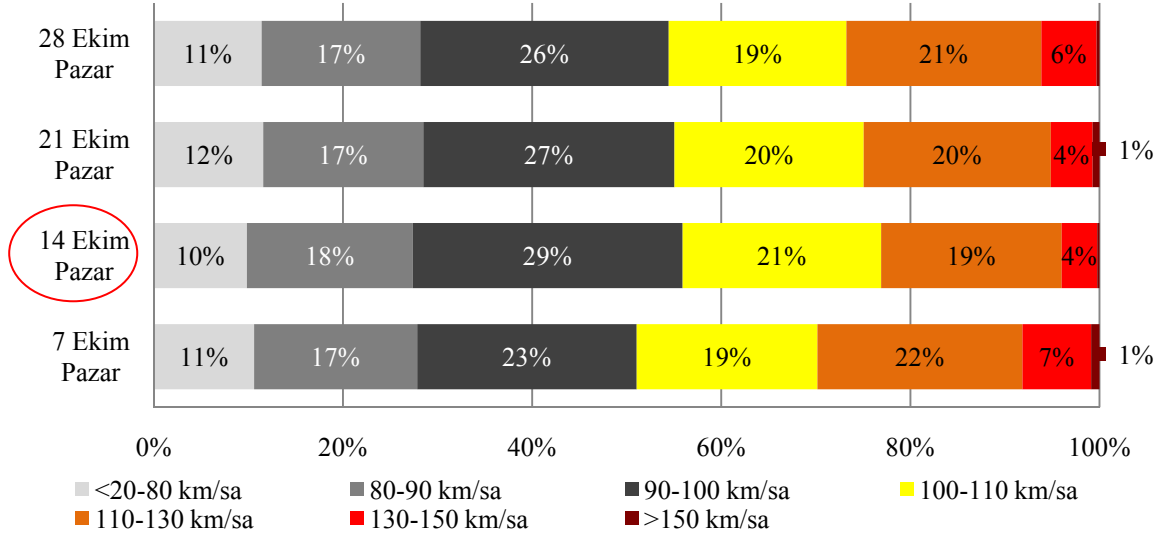

Grafik-B8-2.a 17 No'lu İstasyon Otomobil Sınıfı Ramazan Bayramı Tatili Dönüş Trafığı Hız İhlal Oranları



OTOBÜS SINIFI KURBAN BAYRAMI HIZ BİLGİLERİ

Ülkemizde **Otobüs** taşıt sınıfı için şehirlerarası yollarda geçerli olan **azami hız sınırı saatte 80 km**'dir.

Bu kurala göre aşağıdaki grafiklerde Kurban ve Ramazan Bayramları süresince meydana gelen Otobüs Trafığının en yoğun yaşandığı günlere ait (19-25 Aralık, 10-15 Ekim) hız bilgileri oransal olarak gösterilmektedir.

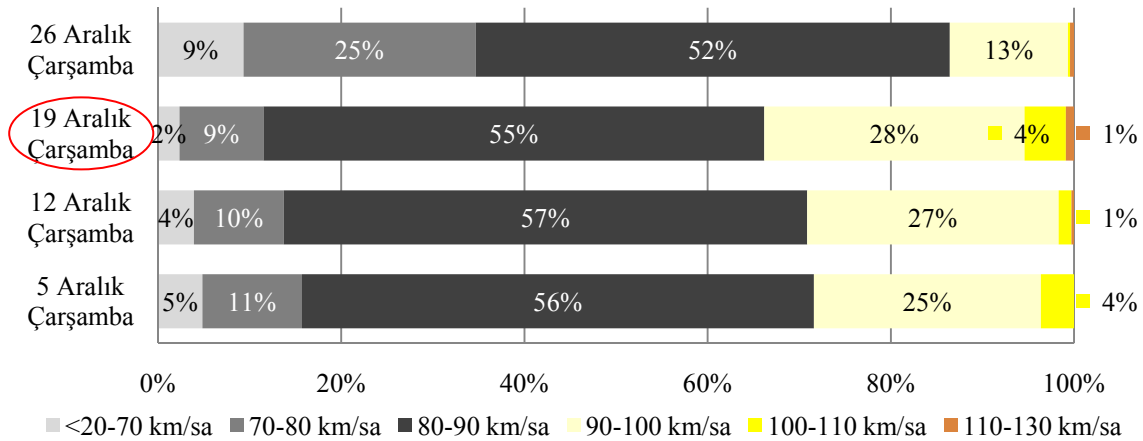

Grafik-B8-3 17 No'lu İstasyon Otobüs Sınıfı Kurban Bayramı Tatili Başlangıç Trafığı Hız İhlal Oranları

STRATEJİ GELİŞTİRME DAİRE BAŞKANLIĞI
ULAŞIM VE MALİYET ETÜTLERİ ŞUBESİ MÜDÜRLÜĞÜ

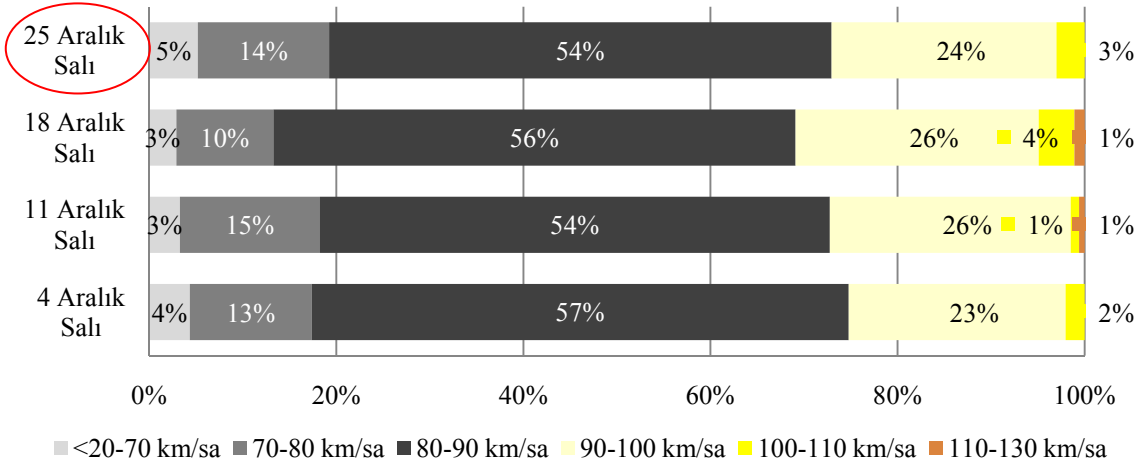

Grafik-B8-3.a 17 No'lu İstasyon Otobüs Sınıfı Kurban Bayramı Tatili Dönüş Trafik Hız İhlal Oranları



OTOBÜS SINIFI RAMAZAN BAYRAMI HIZ BİLGİLERİ

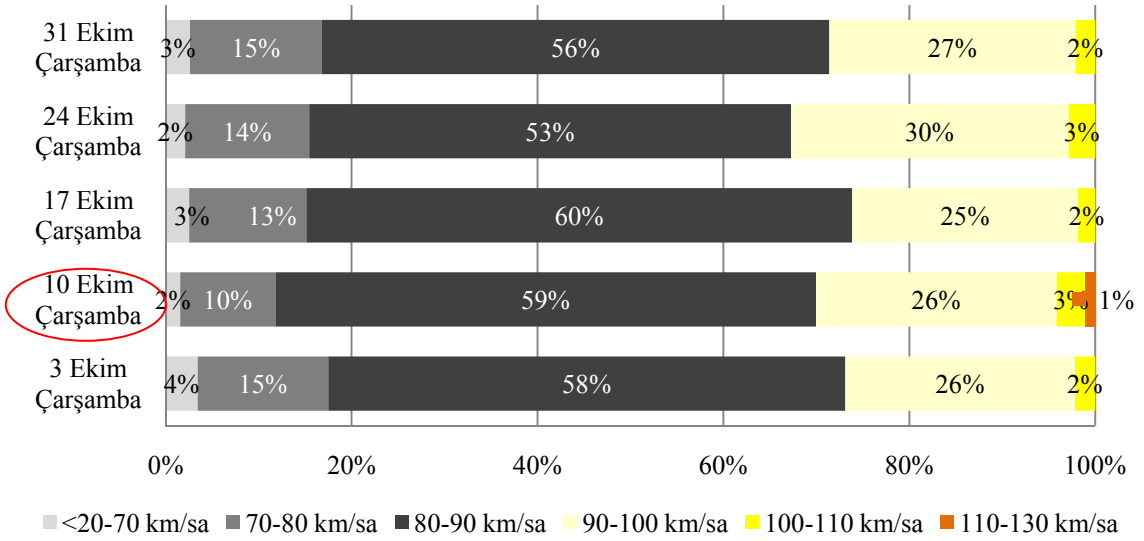

Grafik-B8-4 17 No'lu İstasyon Otobüs Sınıfı Ramazan Bayramı Tatili Başlangıç Trafik Hız İhlal Oranları

STRATEJİ GELİŞTİRME DAİRE BAŞKANLIĞI
ULAŞIM VE MALİYET ETÜTLERİ ŞUBESİ MÜDÜRLÜĞÜ

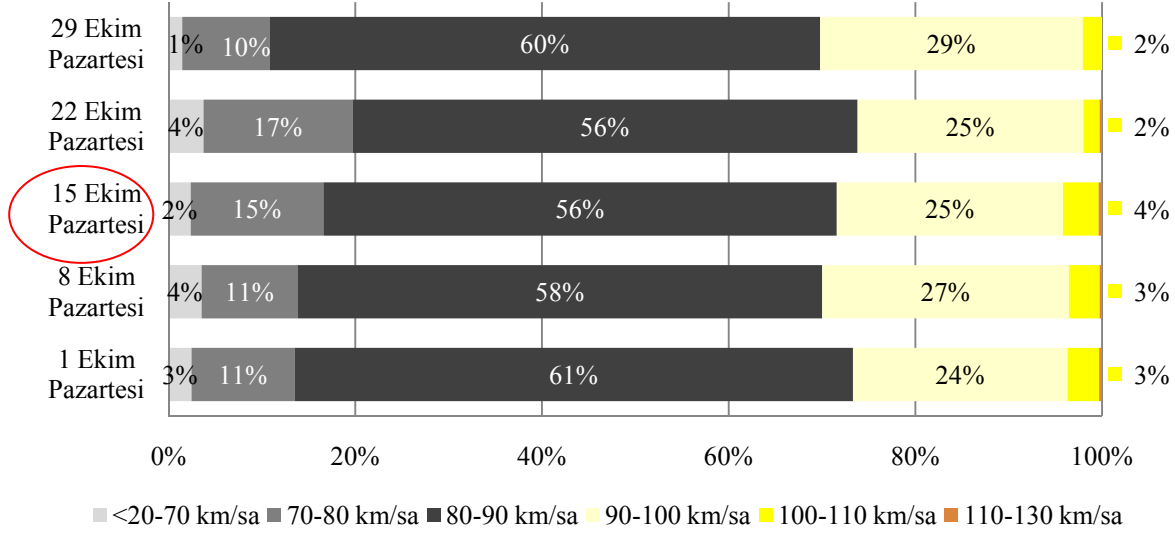

Grafik-B8-4.a 17 No'lu İstasyon Otobüs Sınıfı Ramazan Bayramı Tatili Dönüş Trafik Hız İhlal Oranları



KAMYON SINIFI KURBAN BAYRAMI HIZ BİLGİLERİ

Ülkemizde **Kamyon** taşıt sınıfı için şehirlerarası yollarda geçerli olan **azami hız sınırı saatte 80 km**'dir.

Bu kurala göre aşağıdaki grafiklerde Kurban ve Ramazan Bayramları süresince Toplam Taşıt Trafikinin en yoğun yaşandığı günlerde (19-23 Aralık, 11-14 Ekim) Kamyon Trafikine ait hız bilgileri oransal olarak gösterilmektedir.

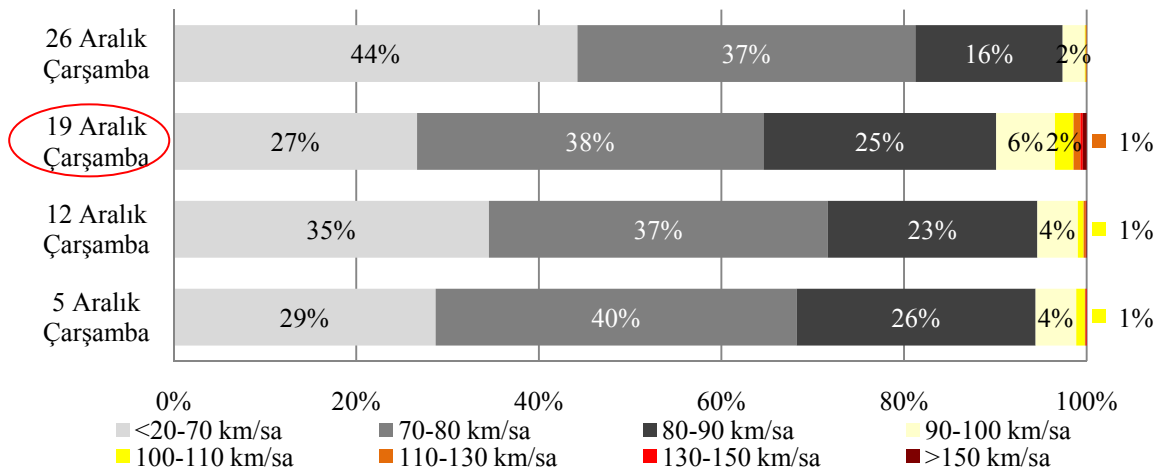

Grafik-B8-5 17 No'lu İstasyon Kamyon Sınıfı Kurban Bayramı Tatili Başlangıç Trafik Hız İhlal Oranları

STRATEJİ GELİŞTİRME DAİRE BAŞKANLIĞI
ULAŞIM VE MALİYET ETÜTLERİ ŞUBESİ MÜDÜRLÜĞÜ

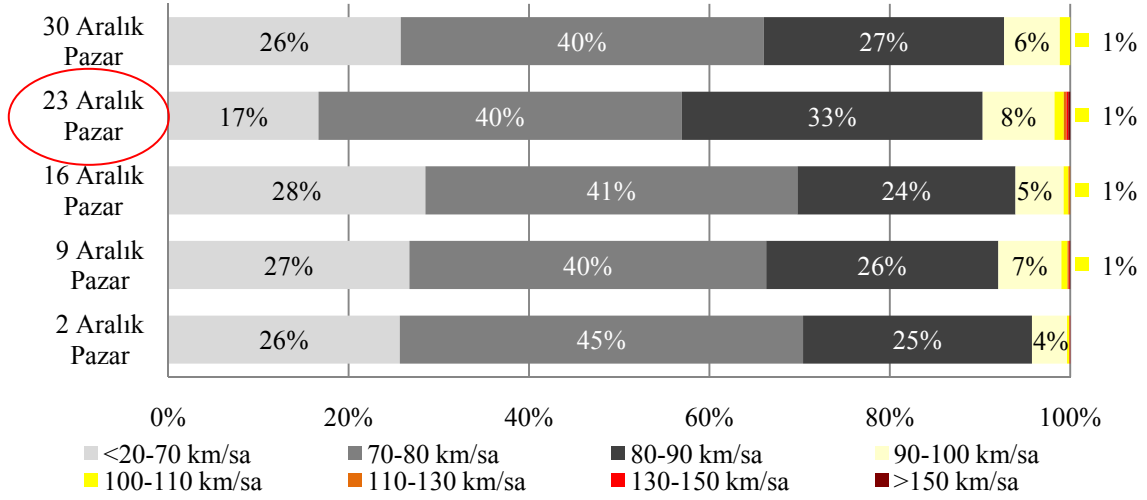

Grafik-B8-5.a 17 No'lu İstasyon Kamyon Sınıfı Kurban Bayramı Tatili Dönüş Trafikçi Hız İhlal Oranları



KAMYON SINIFI RAMAZAN BAYRAMI HIZ BİLGİLERİ

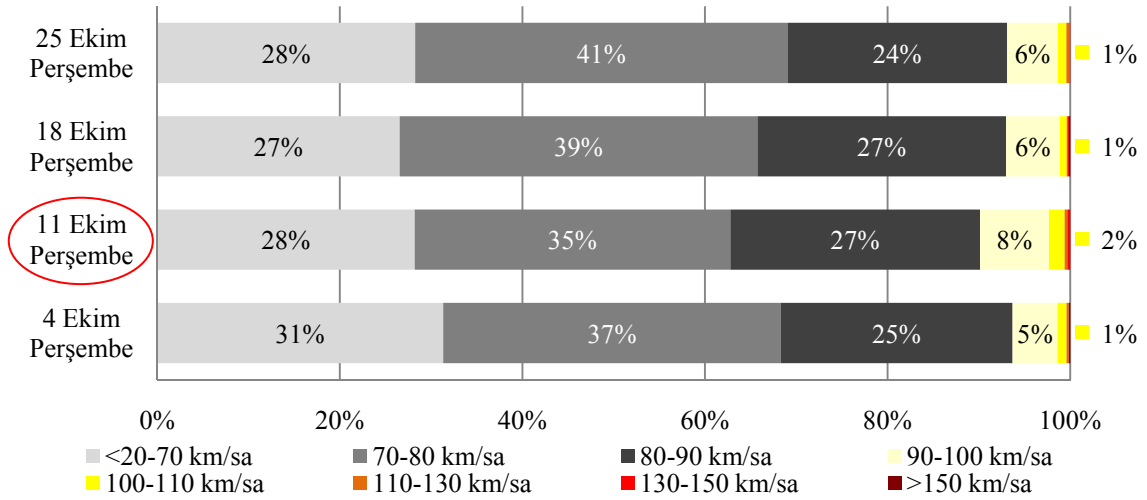

Grafik-B8-6 17 No'lu İstasyon Kamyon Sınıfı Ramazan Bayramı Tatili Başlangıç Trafikçi Hız İhlal Oranları

STRATEJİ GELİŞTİRME DAİRE BAŞKANLIĞI
ULAŞIM VE MALİYET ETÜTLERİ ŞUBESİ MÜDÜRLÜĞÜ

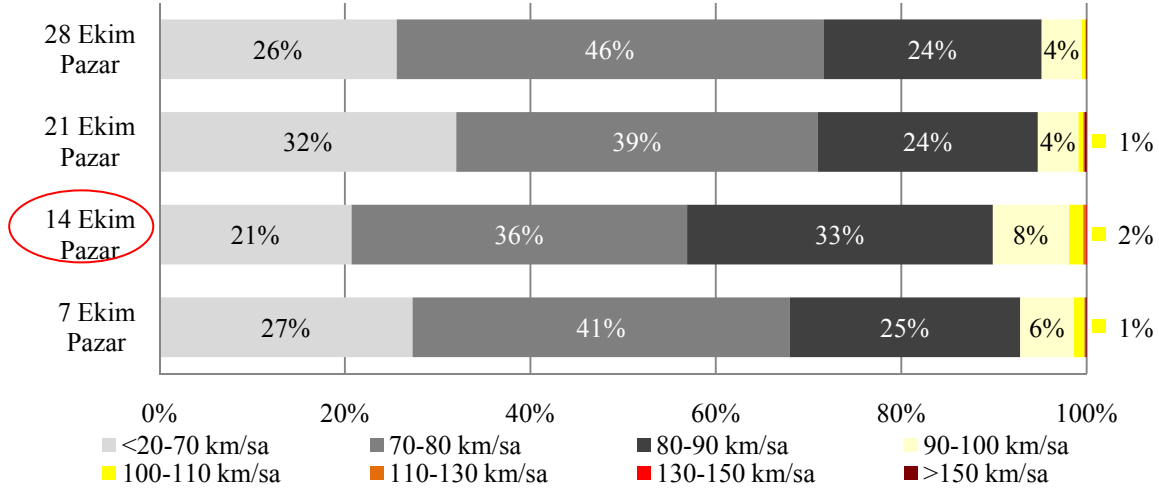

Grafik-B8-6.a 17 No'lu İstasyon Kamyon Sınıfı Ramazan Bayramı Tatili Dönüş Trafik Hız İhlal Oranları



KAMYON+RÖMORK, ÇEKİCİ+YARI RÖMORK SINIFI

RAMAZAN BAYRAMI HIZ BİLGİLERİ

Ülkemizde **Kamyon+Römork, Çekici+Yarı Römork** taşıt sınıfı için şehirlerarası yollarda geçerli olan **azami hız sınırı saatte 80 km**'dir.

Bu kurala göre aşağıdaki grafiklerde Kurban ve Ramazan Bayramları süresince Toplam Taşıt Trafikinin en yoğun yaşandığı günlerde (19-23 Aralık, 11-14 Ekim) Kamyon+Römork, Çekici+Yarı Römork Trafikine ait hız bilgileri oransal olarak gösterilmektedir.

STRATEJİ GELİŞTİRME DAİRE BAŞKANLIĞI
ULAŞIM VE MALİYET ETÜTLERİ ŞUBESİ MÜDÜRLÜĞÜ

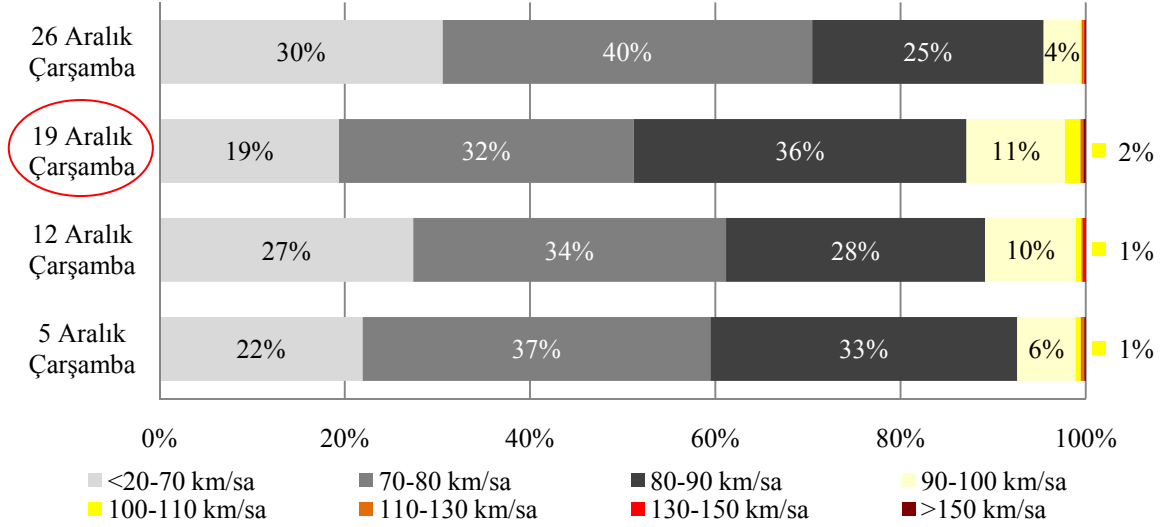

Grafik-B8-7 17 No'lu İstasyon Kamyon+Römork, Çekici+Yarı Römork Sınıfı Kurban Bayramı Tatili Başlangıç Trafik Hız İhlal Oranları

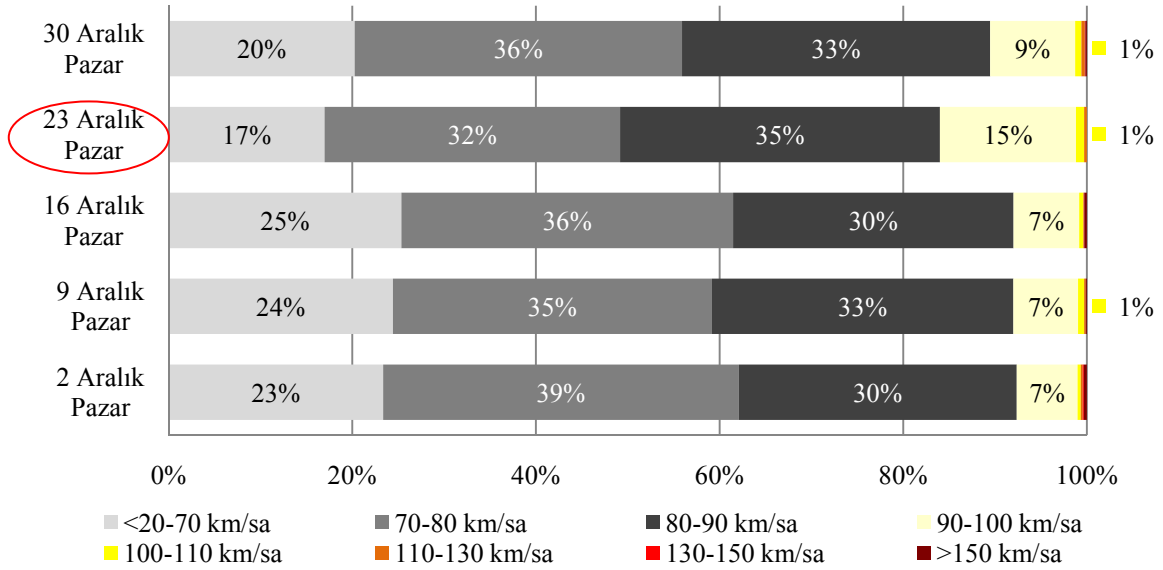

Grafik-B8-7.a 17 No'lu İstasyon Kamyon+Römork, Çekici+Yarı Römork Sınıfı Kurban Bayramı Tatili Dönüş Trafik Hız İhlal Oranları



KAMYON+RÖMORK, ÇEKİCİ+YARI RÖMORK SINIFI

RAMAZAN BAYRAMI HIZ BİLGİLERİ

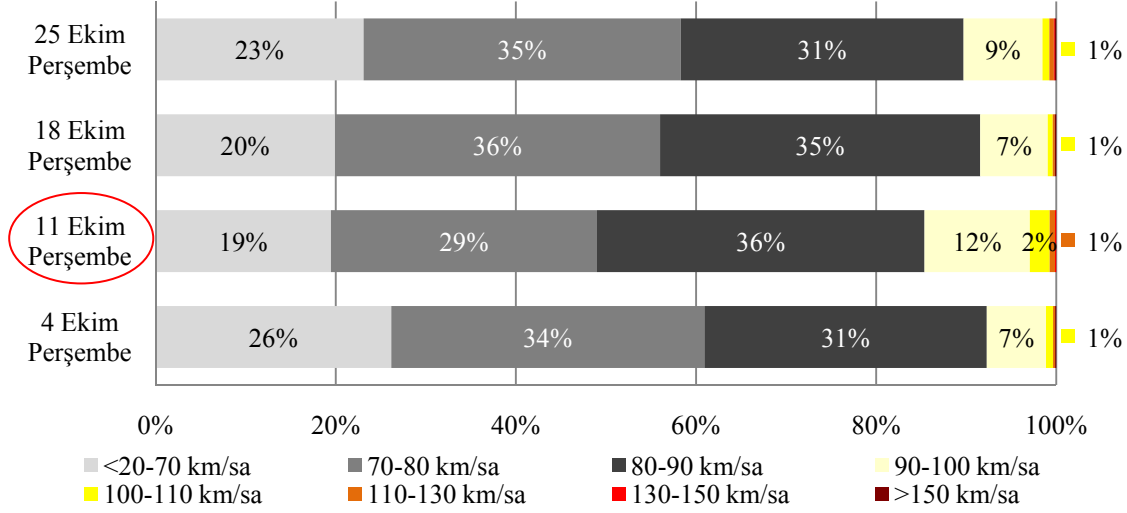

Grafik-B8-8 17 No'lu İstasyon Kamyon+Römork, Çekici+Yarı Römork Sınıfı
Ramazan Bayramı Tatili Başlangıç Trafığı Hız İhlal Oranları

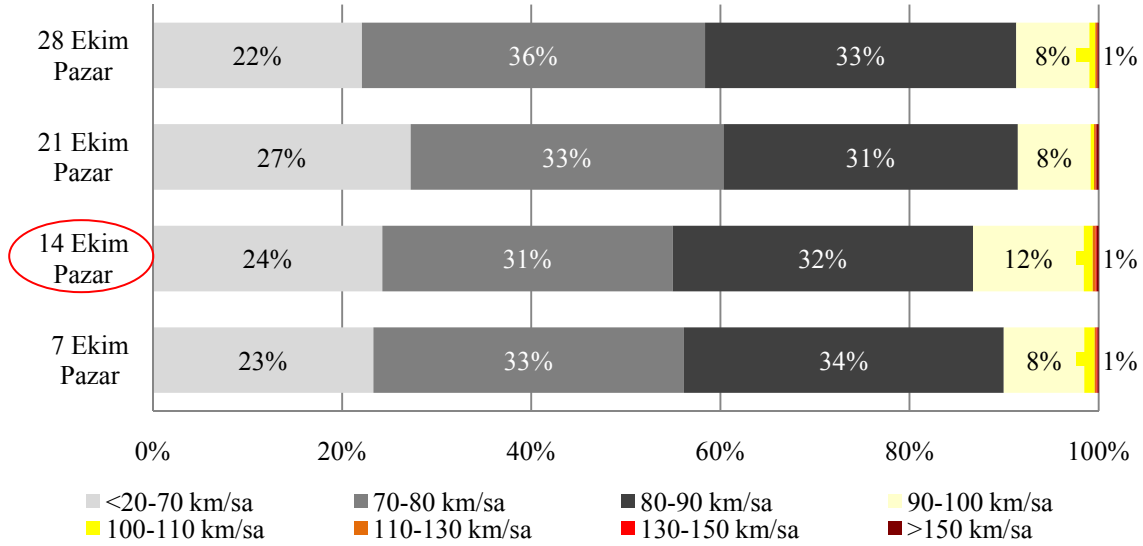

Grafik-B8-8.a 17 No'lu İstasyon Kamyon+Römork, Çekici+Yarı Römork Sınıfı
Ramazan Bayramı Tatili Dönüş Trafığı Hız İhlal Oranları

EK-B9

20 NO'LU SÜREKLİ SAYIM VE SINIFLANDIRMA İSTASYONU

Kaynaşlı-Bolu (100-11 KKNo'lu Devlet Yolu)

KURBAN VE RAMAZAN BAYRAMI TATİLİ

BAŞLANGIÇ-DÖNÜŞ GÜNLERİ

HIZ İHLALLERİ (2007)

Bayram tatili trafiğinin başlangıç ve dönüş günü olarak belirlenen günler için Otomobil, Otobüs, Kamyon ve Kamyon+Römork, Çekici+Yarı Römork taşıt sınıflarının yaptıkları hız ihlalleri incelenmiştir. Trafiğin en yoğun olduğu bayram tatili günlerine ait hız bilgileri, hız verisi incelenen ay içindeki farklı haftaların aynı günlerindeki hız bilgileri ile birlikte değerlendirilerek, hız ihlal oranları kıyaslanmıştır.

ÖRNEK: 2007 yılının Aralık ayına rastlayan Kurban Bayramı süresinde Otomobil taşıt sınıfı için, trafiğin en yoğun olarak yaşandığı gün 19 Aralık Çarşamba olmuştur. Söz konusu tarihte yapılan hız ihlalleri 5-12 ve 26 Aralık Çarşamba günlerinde yapılan hız ihlal oranlarıyla kıyaslanmıştır.

Tablo-B9-1 20 No'lu İstasyon Kurban Bayramı Hız İhlal Oranları (2007)

OTOMOBİL									OTOBÜS								
Bayram Başlangıcı			Bayram Dönüşü			Bayram Başlangıcı			Bayram Dönüşü			Bayram Başlangıcı			Bayram Dönüşü		
05.Ara	12.Ara	19.Ara	26.Ara	02.Ara	09.Ara	16.Ara	23.Ara	30.Ara	05.Ara	12.Ara	19.Ara	26.Ara	03.Ara	10.Ara	17.Ara	24.Ara	31.Ara
22,0%	24,0%	9,2%	18,6%	21,6%	25,1%	23,0%	14,0%	18,0%	22,8%	25,9%	18,3%	21,4%	28,4%	30,2%	13,5%	26,2%	26,6%
KAMYON									KAMYON+RÖMORK, ÇEKİCİ+YARI RÖMORK								
Bayram Başlangıcı			Bayram Dönüşü			Bayram Başlangıcı			Bayram Dönüşü			Bayram Başlangıcı			Bayram Dönüşü		
04.Ara	11.Ara	18.Ara	25.Ara	02.Ara	09.Ara	16.Ara	23.Ara	30.Ara	04.Ara	11.Ara	18.Ara	25.Ara	02.Ara	09.Ara	16.Ara	23.Ara	30.Ara
16,2%	12,9%	8,8%	12,4%	13,5%	15,3%	16,4%	27,2%	17,2%	26,6%	22,2%	14,9%	20,4%	22,6%	27,8%	26,8%	39,2%	30,9%

Tablo-B9-2 20 No’lu İstasyon Ramazan Bayramı Hız İhlal Oranları (2007)

OTOMOBİL								OTOBÜS									
Bayram Başlangıcı				Bayram Dönüşü				Bayram Başlangıcı				Bayram Dönüşü					
04.Eki	11.Eki	18.Eki	25.Eki	07.Eki	14.Eki	21.Eki	28.Eki	04.Eki	11.Eki	18.Eki	25.Eki		01.Eki	08.Eki	15.Eki	22.Eki	29.Eki
32,9%	35,5%	veri yok	veri yok	30,4%	6,1%	veri yok	veri yok	39,2%	47,8%	veri yok	veri yok		46,9%	46,7%	16,4%	veri yok	veri yok
KAMYON								KAMYON+RÖMORK, ÇEKİCİ+YARI RÖMORK									
Bayram Başlangıcı				Bayram Dönüşü				Bayram Başlangıcı				Bayram Dönüşü					
04.Eki	11.Eki	18.Eki	25.Eki	07.Eki	14.Eki	21.Eki	28.Eki	04.Eki	11.Eki	18.Eki	25.Eki		07.Eki	14.Eki	21.Eki	28.Eki	
15,9%	33,4%	veri yok	veri yok	15,7%	17,4%	veri yok	veri yok	24,7%	39,8%	veri yok	veri yok		27,6%	20,0%	veri yok	veri yok	



OTOMOBİL SINIFI KURBAN BAYRAMI HIZ BİLGİLERİ

Ülkemizde **Otomobil** taşıt sınıfı için şehirlerarası yollarda geçerli olan **azami hız sınırı saatte 90 km**’dir.

Bu kurala göre aşağıdaki grafiklerde Kurban ve Ramazan Bayramları süresince meydana gelen Otomobil Trafikinin en yoğun yaşandığı günlere ait (19-23 Aralık, 11-14 Ekim) hız bilgileri oransal olarak gösterilmektedir.

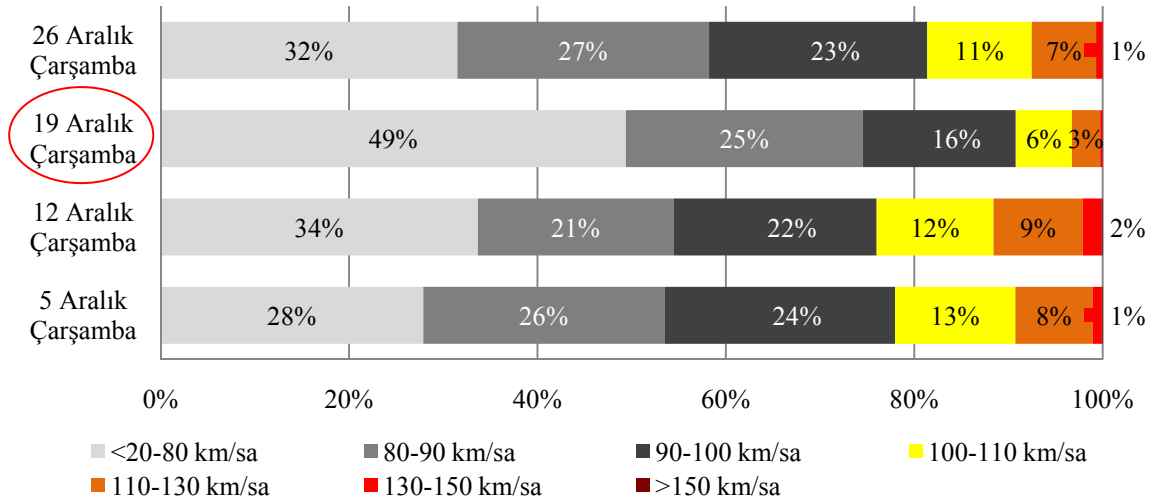

Grafik-B9-1 20 No’lu İstasyon Otomobil Sınıfı Kurban Bayramı Tatili Başlangıç Trafik Hız İhlal Oranları

STRATEJİ GELİŞTİRME DAİRE BAŞKANLIĞI
ULAŞIM VE MALİYET ETÜTLERİ ŞUBESİ MÜDÜRLÜĞÜ

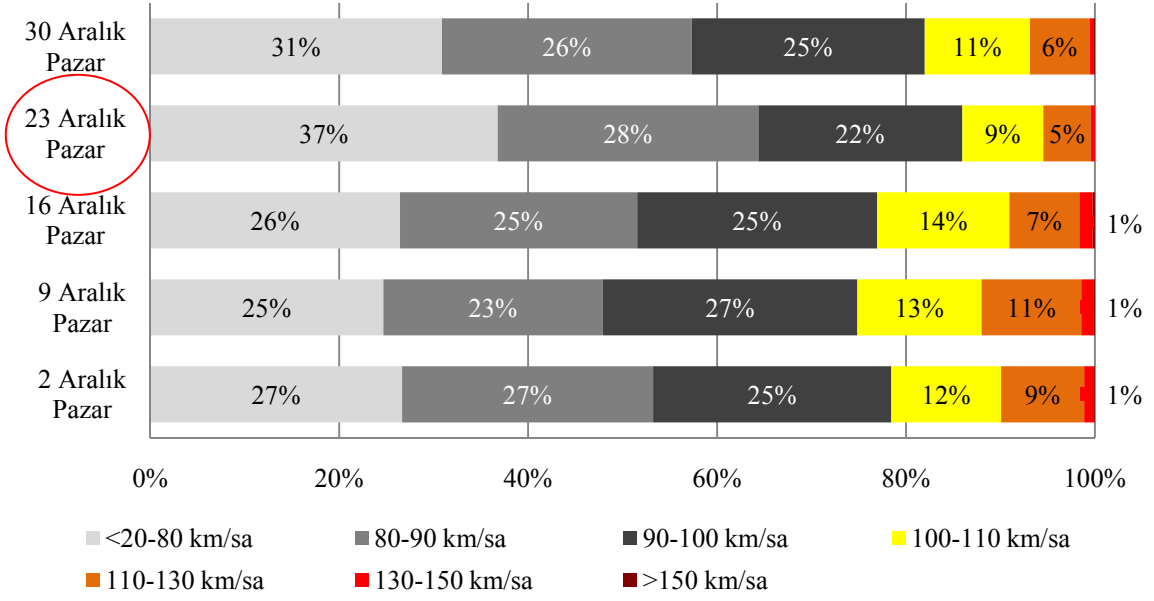

Grafik-B9-1.a 20 No'lu İstasyon Otomobil Sınıfı Kurban Bayramı Tatili Dönüş Trafik Hız İhlal Oranları



OTOMOBİL SINIFI RAMAZAN BAYRAMI HIZ BİLGİLERİ

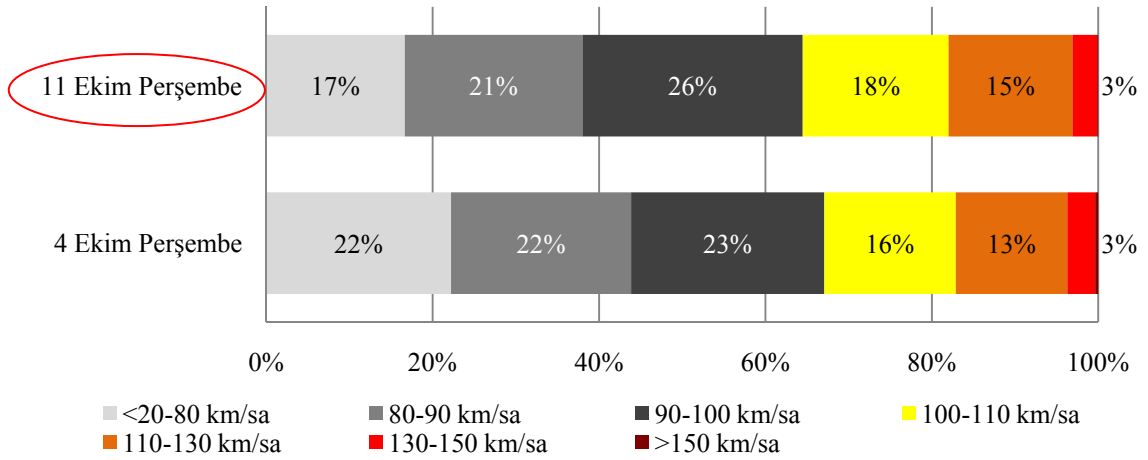

Grafik-B9-2 20 No'lu İstasyon Otomobil Sınıfı Ramazan Bayramı Tatili Başlangıç Trafik Hız İhlal Oranları

STRATEJİ GELİŞTİRME DAİRE BAŞKANLIĞI
ULAŞIM VE MALİYET ETÜTLERİ ŞUBESİ MÜDÜRLÜĞÜ

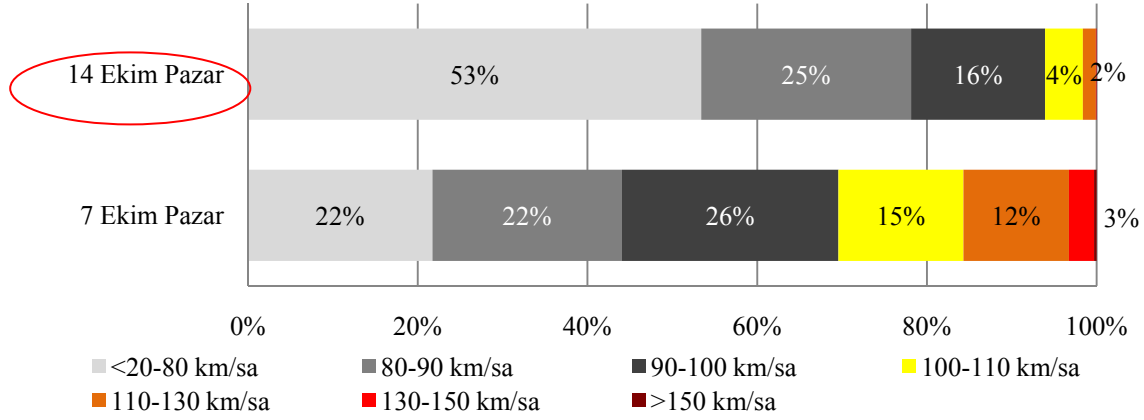

Grafik-B9-2.a 20 No'lu İstasyon Otomobil Sınıfı Ramazan Bayramı Tatili Dönüş Trafikçi Hız İhlal Oranları



OTOBÜS SINIFI KURBAN BAYRAMI HIZ BİLGİLERİ

Ülkemizde **Otobüs** taşıt sınıfı için şehirlerarası yollarda geçerli olan **azami hız sınırı saatte 80 km**'dir.

Bu kurala göre aşağıdaki grafiklerde Kurban ve Ramazan Bayramları süresince meydana gelen Otobüs Trafikçisinin en yoğun yaşandığı günlere ait (19-24 Aralık, 11-15 Ekim) hız bilgileri oransal olarak gösterilmektedir.

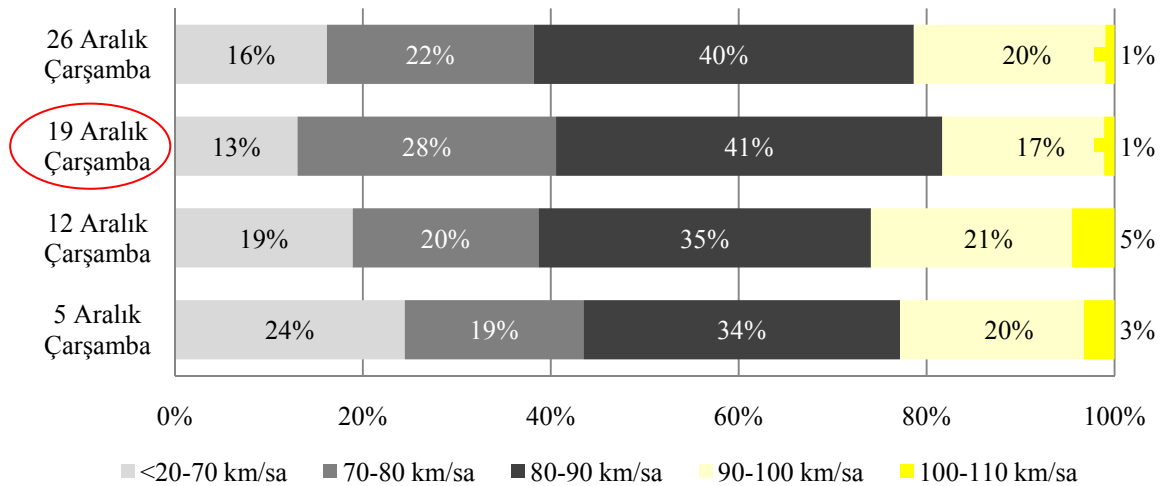

Grafik-B9-3 20 No'lu İstasyon Otobüs Sınıfı Kurban Bayramı Tatili Başlangıç Trafikçi Hız İhlal Oranları

STRATEJİ GELİŞTİRME DAİRE BAŞKANLIĞI
ULAŞIM VE MALİYET ETÜTLERİ ŞUBESİ MÜDÜRLÜĞÜ

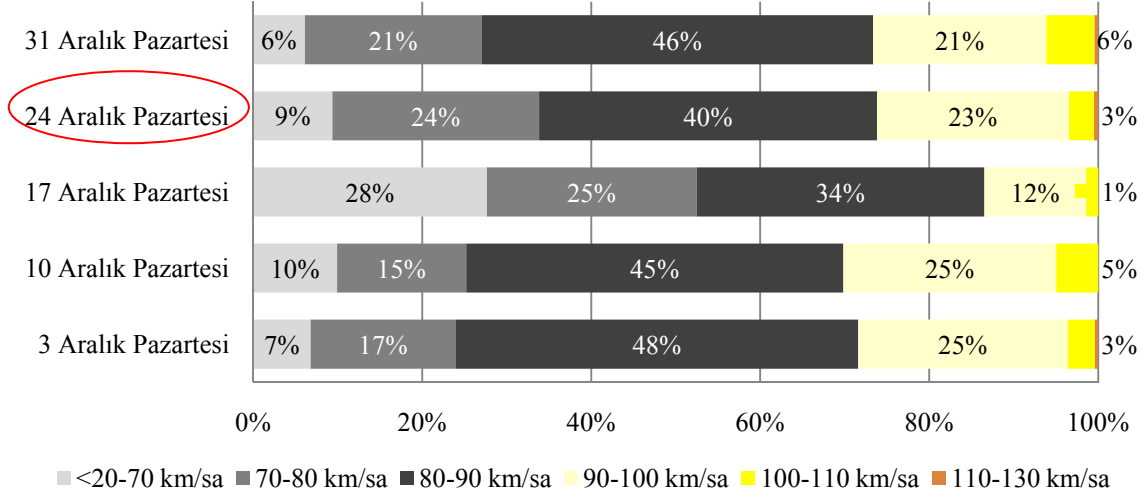

Grafik-B9-3.a 20 No'lu İstasyon Otobüs Sınıfı Kurban Bayramı Tatili Dönüş Trafik Hız İhlal Oranları



OTOBÜS SINIFI RAMAZAN BAYRAMI HIZ BİLGİLERİ

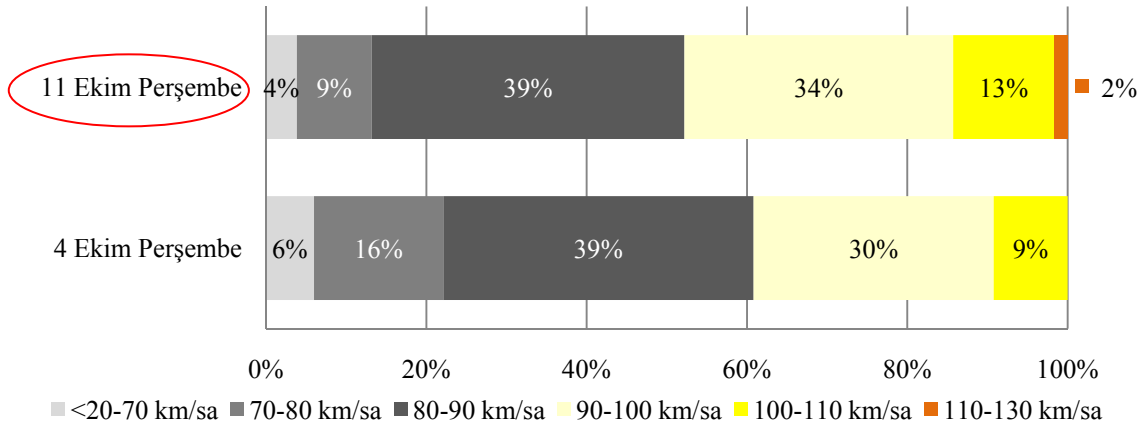

Grafik-B9-4 20 No'lu İstasyon Otobüs Sınıfı Ramazan Bayramı Tatili Başlangıç Trafik Hız İhlal Oranları

STRATEJİ GELİŞTİRME DAİRE BAŞKANLIĞI
ULAŞIM VE MALİYET ETÜTLERİ ŞUBESİ MÜDÜRLÜĞÜ

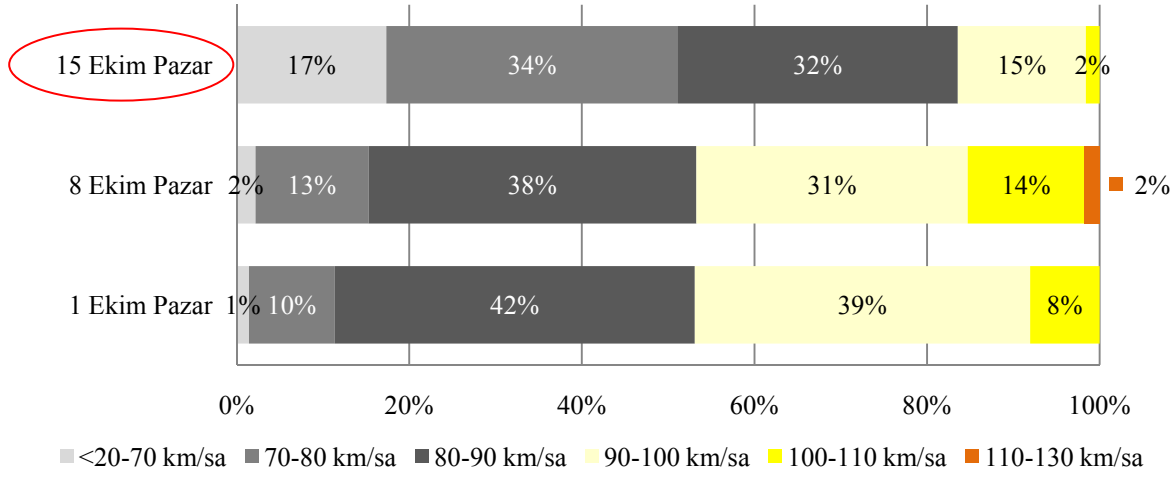

Grafik-B9-4.a 20 No'lu İstasyon Otobüs Sınıfı Ramazan Bayramı Tatili Dönüş Trafik Hız İhlal Oranları



KAMYON SINIFI KURBAN BAYRAMI HIZ BİLGİLERİ

Ülkemizde **Kamyon** taşıt sınıfı için şehirlerarası yollarda geçerli olan **azami hız sınırı saatte 80 km**'dir.

Bu kurala göre aşağıdaki grafiklerde Kurban ve Ramazan Bayramları süresince Toplam Taşıt Trafikinin en yoğun yaşandığı günlerde (18-23 Aralık, 11-14 Ekim) Kamyon Trafikine ait hız bilgileri oransal olarak gösterilmektedir.

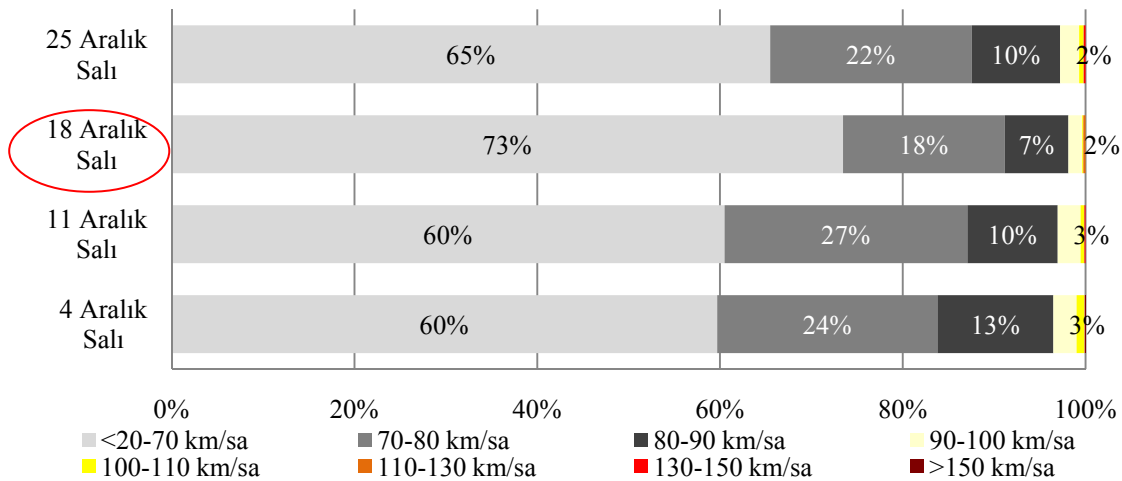

Grafik-B9-5 20 No'lu İstasyon Kamyon Sınıfı Kurban Bayramı Tatili Başlangıç Trafik Hız İhlal Oranları

STRATEJİ GELİŞTİRME DAİRE BAŞKANLIĞI
ULAŞIM VE MALİYET ETÜTLERİ ŞUBESİ MÜDÜRLÜĞÜ

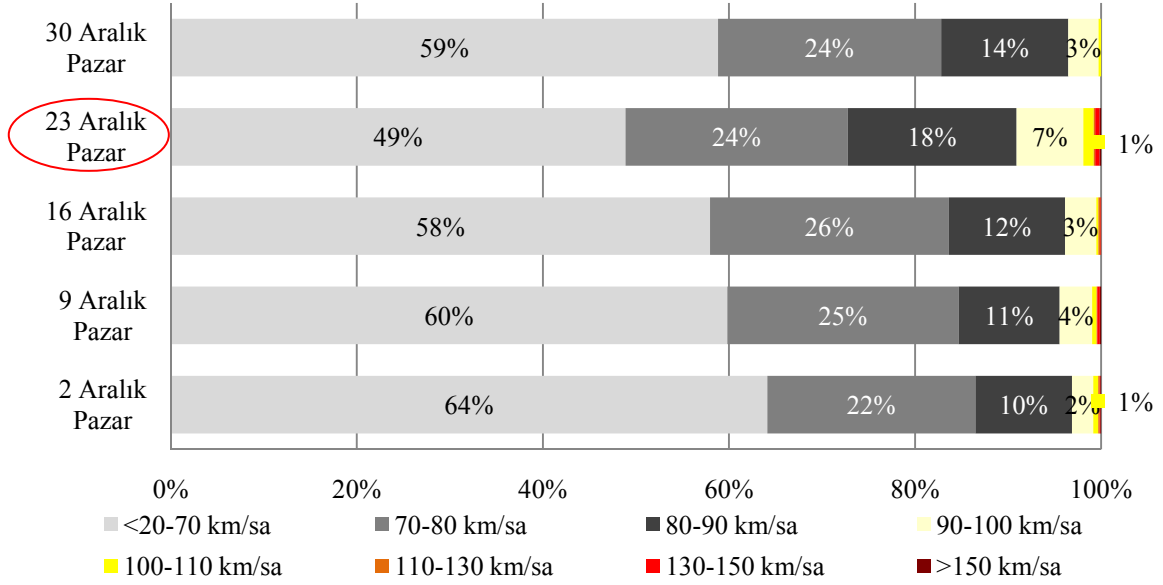

Grafik-B9-5.a 20 No'lu İstasyon Kamyon Sınıfı Kurban Bayramı Tatili Dönüş Trafikçi Hız İhlal Oranları



KAMYON SINIFI RAMAZAN BAYRAMI HIZ BİLGİLERİ

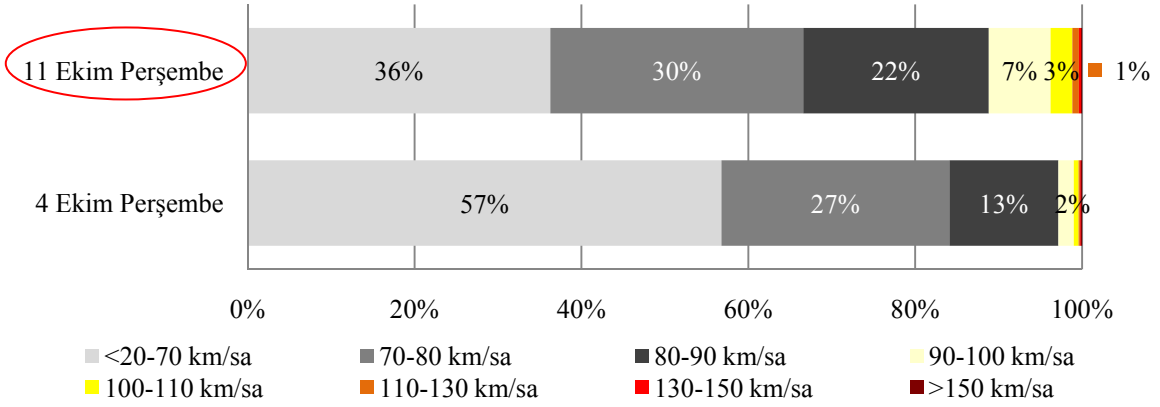

Grafik-B9-6 20 No'lu İstasyon Kamyon Sınıfı Ramazan Bayramı Tatili Başlangıç Trafikçi Hız İhlal Oranları

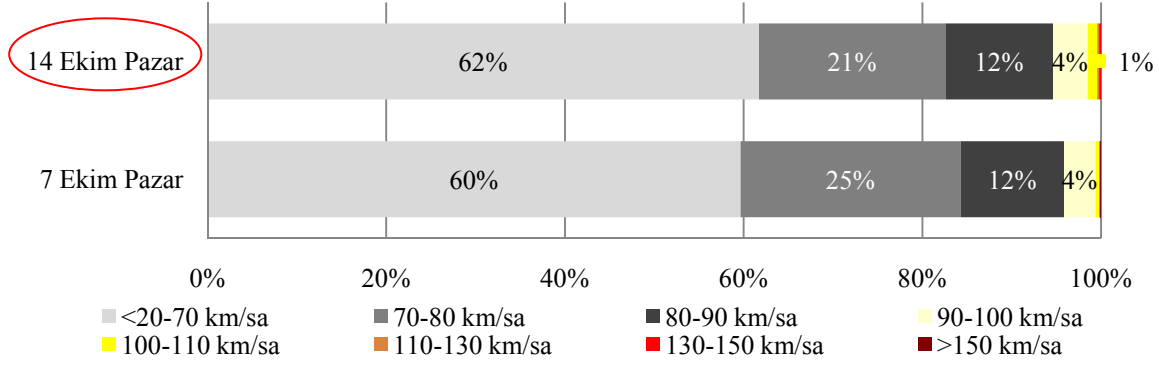

Grafik-B9-6.a 20 No'lu İstasyon Kamyon Sınıfı Ramazan Bayramı Tatili Dönüş Trafik Hız İhlal Oranları



KAMYON+RÖMORK, ÇEKİCİ+YARI RÖMORK SINIFI

RAMAZAN BAYRAMI HIZ BİLGİLERİ

Ülkemizde **Kamyon+Römork, Çekici+Yarı Römork** taşıt sınıfı için şehirlerarası yollarda geçerli olan **azami hız sınırı saatte 80 km**'dir.

Bu kurala göre aşağıdaki grafiklerde Kurban ve Ramazan Bayramları süresince Toplam Taşıt Trafikinin en yoğun yaşandığı günlerde (18-23 Aralık, 11-14 Ekim) Kamyon+Römork, Çekici+Yarı Römork Trafikine ait hız bilgileri oransal olarak gösterilmektedir.

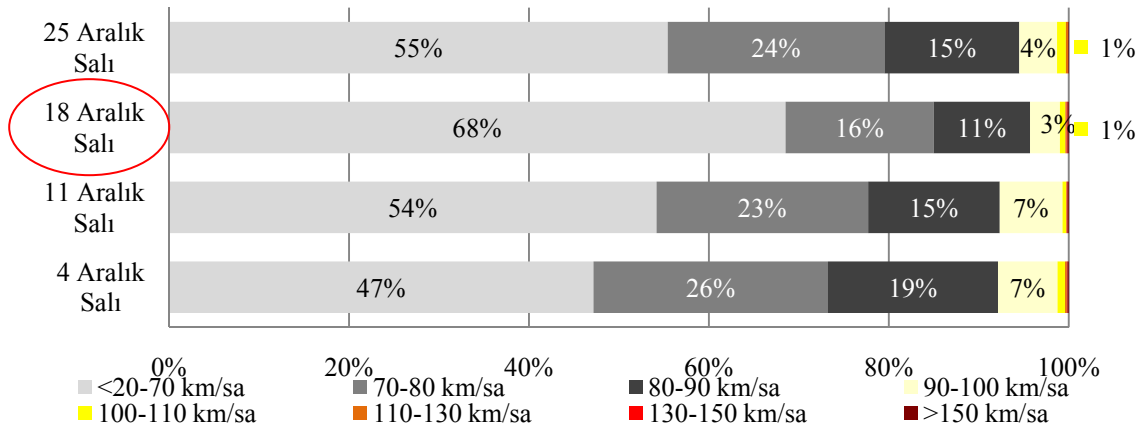

Grafik-B9-7 20 No'lu İstasyon Kamyon+Römork, Çekici+Yarı Römork Sınıfı Kurban Bayramı Tatili Başlangıç Trafik Hız İhlal Oranları

STRATEJİ GELİŞTİRME DAİRE BAŞKANLIĞI
ULAŞIM VE MALİYET ETÜTLERİ ŞUBESİ MÜDÜRLÜĞÜ

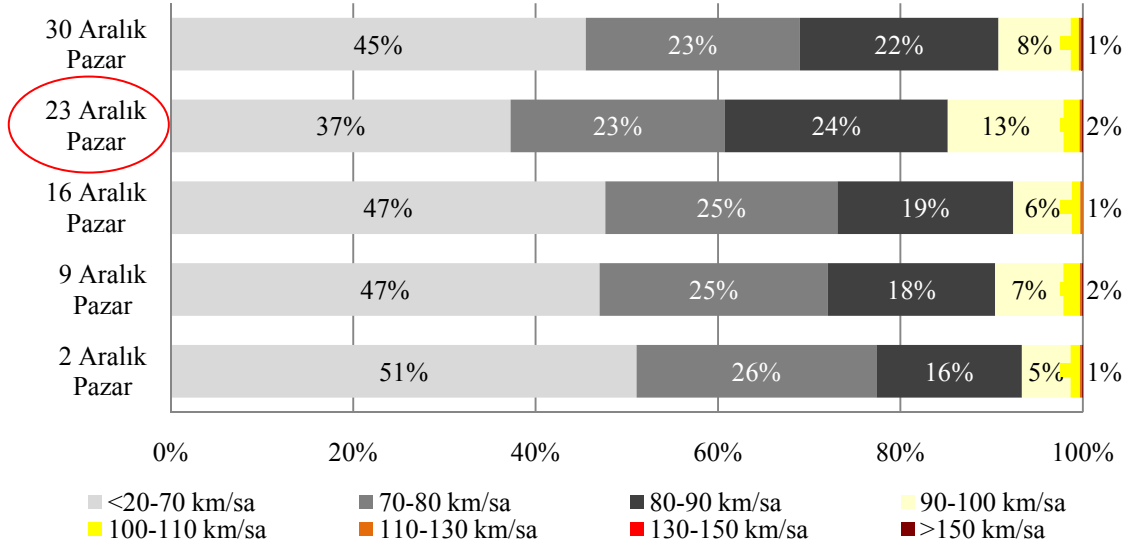

Grafik-B9-7.a 20 No'lu İstasyon Kamyon+Römork, Çekici+Yarı Römork Sınıfı Kurban Bayramı Tatili Dönüş Trafığı Hız İhlal Oranları



KAMYON+RÖMORK, ÇEKİCİ+YARI RÖMORK SINIFI

RAMAZAN BAYRAMI HIZ BİLGİLERİ

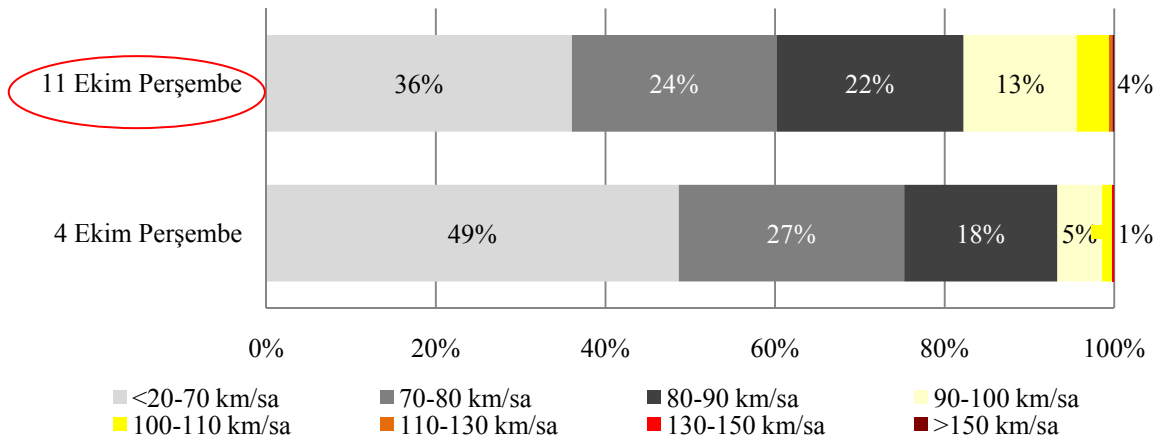

Grafik-B9-8 20 No'lu İstasyon Kamyon+Römork, Çekici+Yarı Römork Sınıfı Ramazan Bayramı Tatili Başlangıç Trafığı Hız İhlal Oranları

STRATEJİ GELİŞTİRME DAİRE BAŞKANLIĞI
ULAŞIM VE MALİYET ETÜTLERİ ŞUBESİ MÜDÜRLÜĞÜ

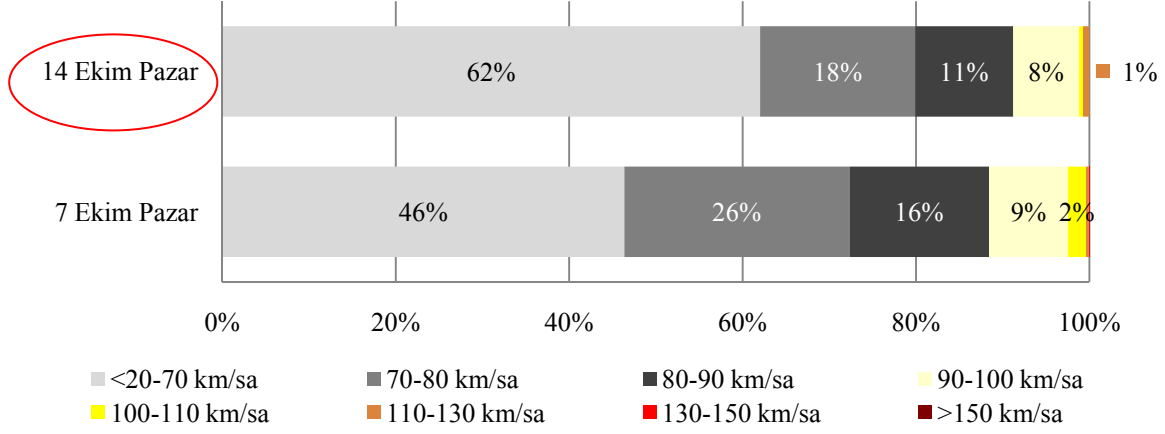

Grafik-B9-8.a 20 No'lu İstasyon Kamyon+Römork, Çekici+Yarı Römork Sınıfı
Ramazan Bayramı Tatili Dönüş Trafığı Hız İhlal Oranları

EK-B10

21 NO'LU SÜREKLİ SAYIM VE SINIFLANDIRMA İSTASYONU

Gerede-Karabük Ayrımı (100-12 KKNö'lu Devlet Yolu)

KURBAN VE RAMAZAN BAYRAMI TATİLİ

BAŞLANGIÇ-DÖNÜŞ GÜNLERİ

HIZ İHLALLERİ (2007)

Bayram tatili trafiğinin başlangıç ve dönüş günü olarak belirlenen günler için Otomobil, Otobüs, Kamyon ve Kamyon+Römork, Çekici+Yarı Römork taşıt sınıflarının yaptıkları hız ihlalleri incelenmiştir. Trafiğin en yoğun olduğu bayram tatili günlerine ait hız bilgileri, hız verisi incelenen ay içindeki farklı haftaların aynı günlerindeki hız bilgileri ile birlikte değerlendirilerek, hız ihlal oranları kıyaslanmıştır.

ÖRNEK: 2007 yılının Aralık ayına rastlayan Kurban Bayramı süresinde Otomobil taşıt sınıfı için, trafiğin en yoğun olarak yaşandığı gün 19 Aralık Çarşamba olmuştur. Söz konusu tarihte yapılan hız ihlalleri 5-12 ve 26 Aralık Çarşamba günlerinde yapılan hız ihlal oranlarıyla kıyaslanmıştır.

Tablo-B10-1 21 No'lu İstasyon Kurban Bayramı Hız İhlal Oranları (2007)

OTOMOBİL									OTOBÜS								
Bayram Başlangıcı			Bayram Dönüşü			Bayram Başlangıcı			Bayram Dönüşü			Bayram Başlangıcı			Bayram Dönüşü		
05.Ara	12.Ara	19.Ara	26.Ara	02.Ara	09.Ara	16.Ara	23.Ara	30.Ara	05.Ara	12.Ara	19.Ara	26.Ara	02.Ara	09.Ara	16.Ara	23.Ara	30.Ara
38,8%	54,0%	38,0%	46,3%	48,6%	51,6%	47,6%	50,1%	52,2%	41,2%	47,2%	32,8%	47,9%	49,7%	52,8%	40,7%	53,3%	49,3%
KAMYON									KAMYON+RÖMORK, ÇEKİCİ+YARI RÖMORK								
Bayram Başlangıcı			Bayram Dönüşü			Bayram Başlangıcı			Bayram Dönüşü			Bayram Başlangıcı			Bayram Dönüşü		
05.Ara	12.Ara	19.Ara	26.Ara	02.Ara	09.Ara	16.Ara	23.Ara	30.Ara	05.Ara	12.Ara	19.Ara	26.Ara	02.Ara	09.Ara	16.Ara	23.Ara	30.Ara
38,7%	51,8%	48,4%	46,9%	46,6%	40,3%	49,4%	65,2%	54,5%	51,2%	53,6%	57,3%	61,1%	54,9%	54,3%	58,3%	65,5%	62,1%

Tablo-B10-2 21 No’lu İstasyon Ramazan Bayramı Hız İhlal Oranları (2007)

OTOMOBİL								OTOBÜS								
Bayram Başlangıcı				Bayram Dönüşü				Bayram Başlangıcı				Bayram Dönüşü				
04.Eki	11.Eki	18.Eki	25.Eki	07.Eki	14.Eki	21.Eki	28.Eki	04.Eki	11.Eki	18.Eki	25.Eki	01.Eki	08.Eki	15.Eki	22.Eki	29.Eki
61,4%	67,4%	60,6%	53,6%	60,3%	47,4%	56,9%	61,3%	61,4%	63,6%	61,9%	38,6%	61,7%	58,3%	54,2%	58,8%	57,6%
KAMYON								KAMYON+RÖMORK, ÇEKİCİ+YARI RÖMORK								
Bayram Başlangıcı				Bayram Dönüşü				Bayram Başlangıcı				Bayram Dönüşü				
04.Eki	11.Eki	18.Eki	25.Eki	07.Eki	14.Eki	21.Eki	28.Eki	04.Eki	11.Eki	18.Eki	25.Eki	07.Eki	14.Eki	21.Eki	28.Eki	
57,8%	69,1%	56,4%	49,5%	51,8%	59,3%	52,1%	55,5%	63,9%	69,2%	64,5%	51,6%	58,8%	62,5%	60,5%	62,1%	



OTOMOBİL SINIFI KURBAN BAYRAMI HIZ BİLGİLERİ

Ülkemizde **Otomobil** taşıt sınıfı için şehirlerarası yollarda geçerli olan **azami hız sınırı saatte 90 km**’dir.

Bu kurala göre aşağıdaki grafiklerde Kurban ve Ramazan Bayramları süresince meydana gelen Otomobil Trafiklerinin en yoğun yaşandığı günlere ait (19-23 Aralık, 11-14 Ekim) hız bilgileri oransal olarak gösterilmektedir.

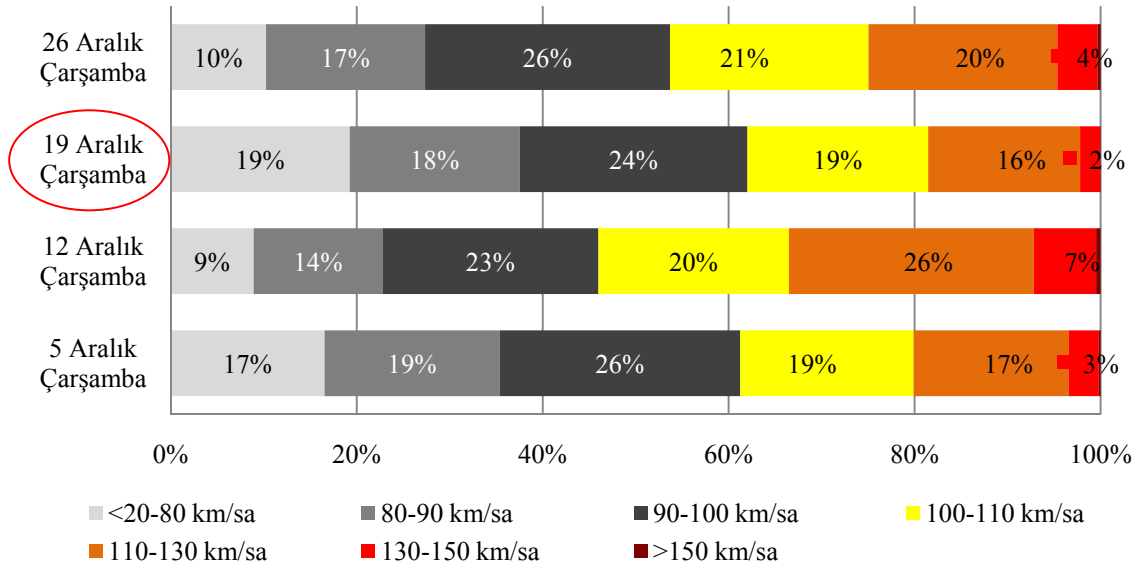

Grafik-B10-1 21 No’lu İstasyon Otomobil Sınıfı Kurban Bayramı Tatili Başlangıç Trafik Hız İhlal Oranları

STRATEJİ GELİŞTİRME DAİRE BAŞKANLIĞI
ULAŞIM VE MALİYET ETÜTLERİ ŞUBESİ MÜDÜRLÜĞÜ

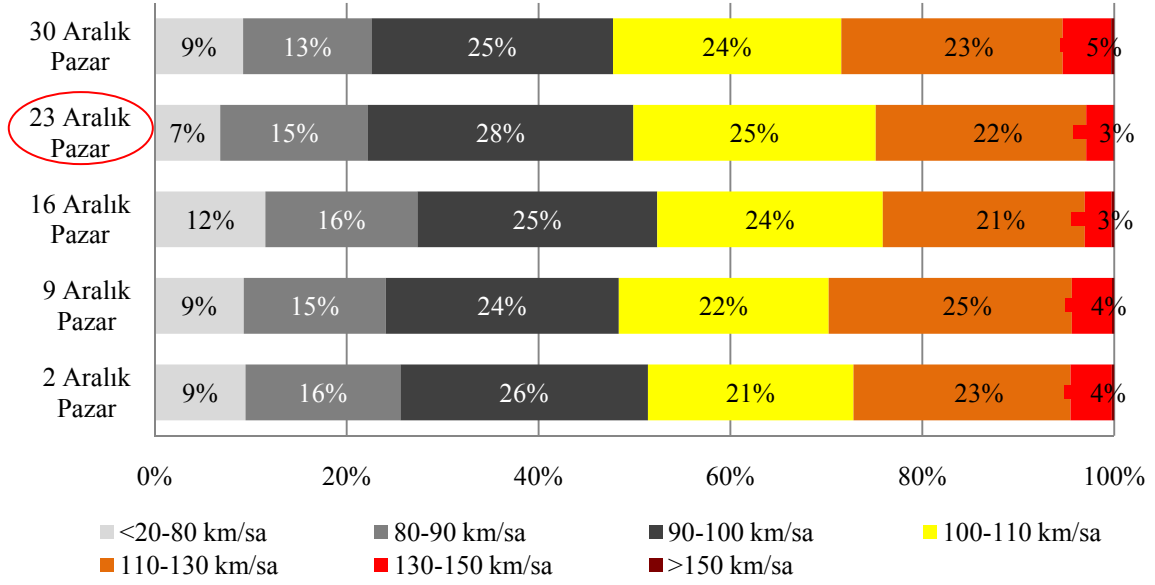

Grafik-B10-1.a 21 No'lu İstasyon Otomobil Sınıfı Kurban Bayramı Tatili Dönüş Trafikçi Hız İhlal Oranları



OTOMOBİL SINIFI RAMAZAN BAYRAMI HIZ BİLGİLERİ

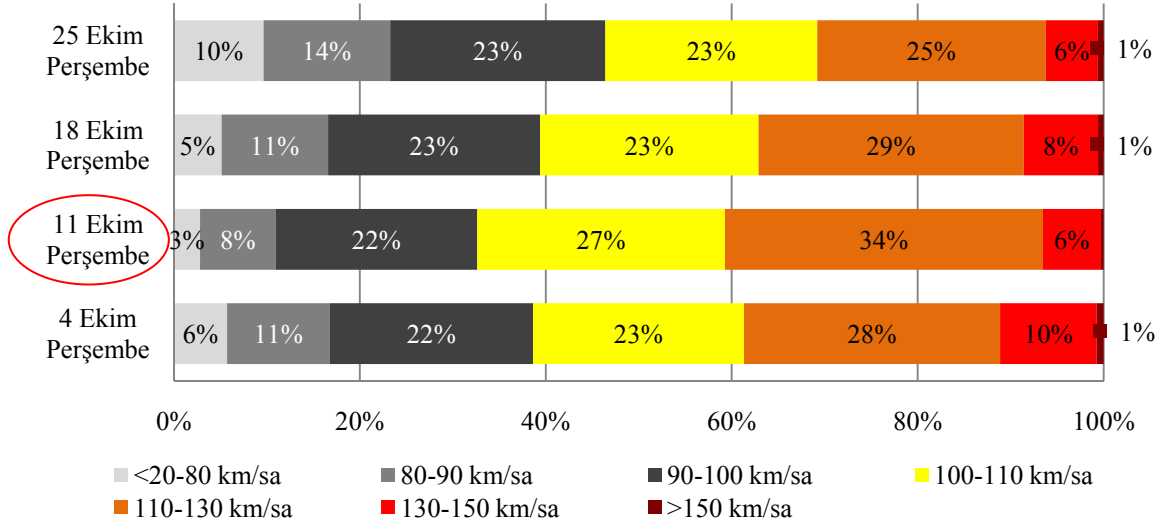

Grafik-B10-2 21 No'lu İstasyon Otomobil Sınıfı Ramazan Bayramı Tatili Başlangıç Trafikçi Hız İhlal Oranları

STRATEJİ GELİŞTİRME DAİRE BAŞKANLIĞI
ULAŞIM VE MALİYET ETÜTLERİ ŞUBESİ MÜDÜRLÜĞÜ

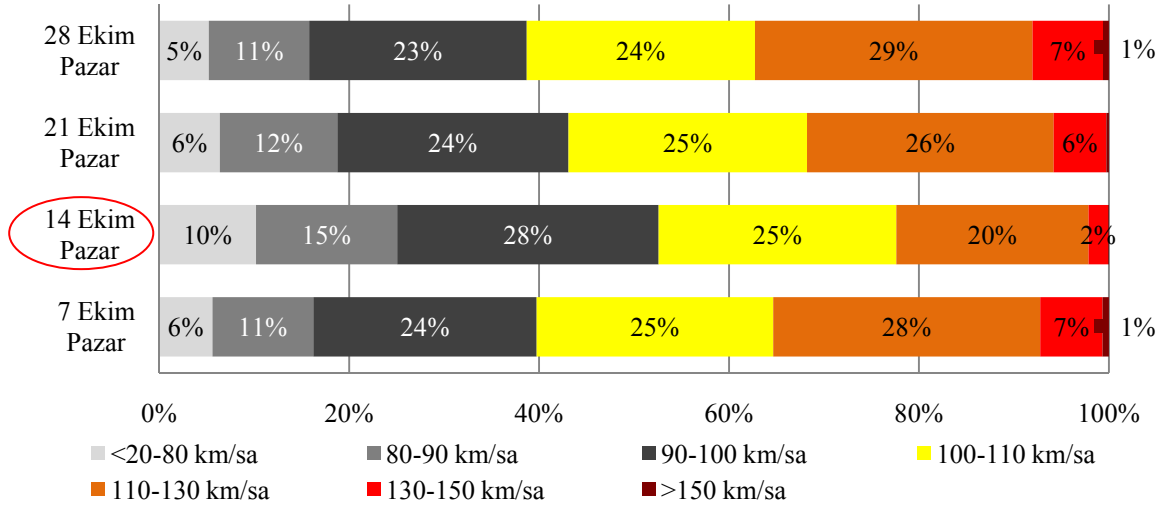

Grafik-B10-2.a 21 No'lu İstasyon Otomobil Sınıfı Ramazan Bayramı Tatili Dönüş Trafik Hız İhlal Oranları



OTOBÜS SINIFI KURBAN BAYRAMI HIZ BİLGİLERİ

Ülkemizde **Otobüs** taşıt sınıfı için şehirlerarası yollarda geçerli olan **azami hız sınırı saatte 80 km**'dir.

Bu kurala göre aşağıdaki grafiklerde Kurban ve Ramazan Bayramları süresince meydana gelen Otobüs Trafiklerinin en yoğun yaşandığı günlere ait (19-23 Aralık, 11-15 Ekim) hız bilgileri oransal olarak gösterilmektedir.

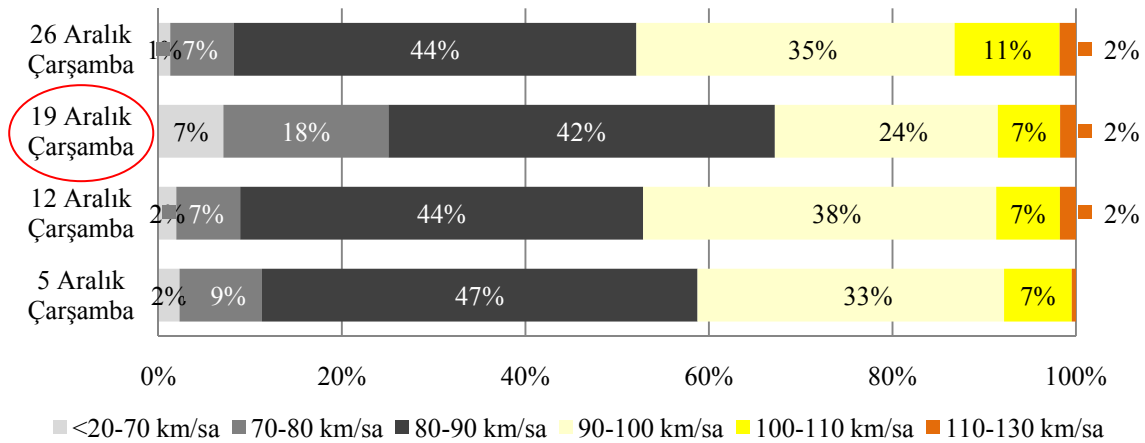

Grafik-B10-3 21 No'lu İstasyon Otobüs Sınıfı Kurban Bayramı Tatili Başlangıç Trafik Hız İhlal Oranları

STRATEJİ GELİŞTİRME DAİRE BAŞKANLIĞI
ULAŞIM VE MALİYET ETÜTLERİ ŞUBESİ MÜDÜRLÜĞÜ

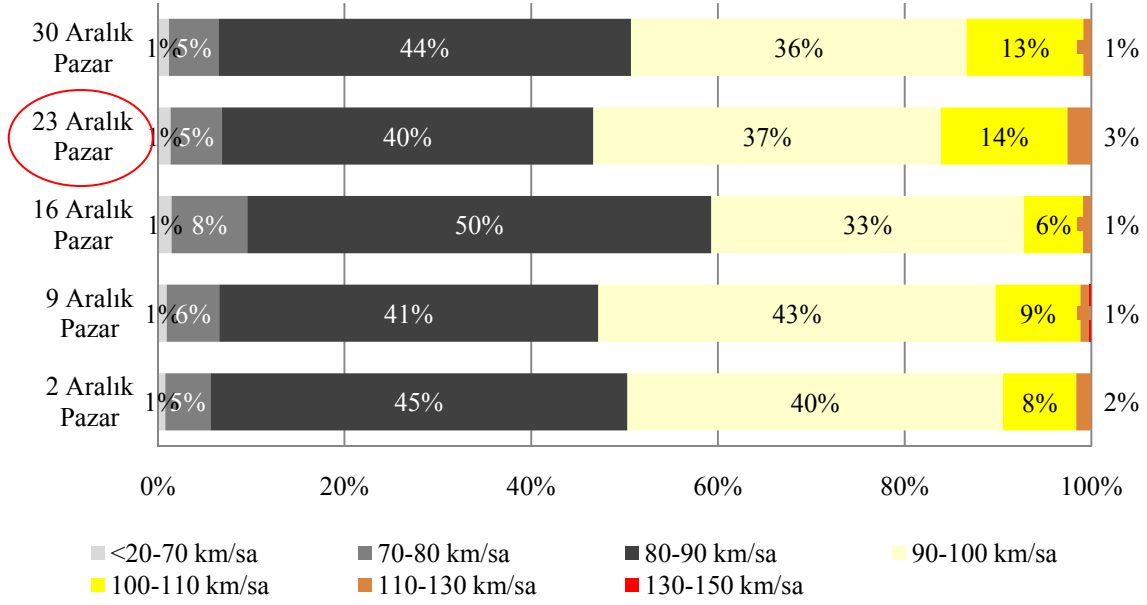

Grafik-B10-3.a 21 No'lu İstasyon Otobüs Sınıfı Kurban Bayramı Tatili Dönüş Trafik Hız İhlal Oranları



OTOBÜS SINIFI RAMAZAN BAYRAMI HIZ BİLGİLERİ

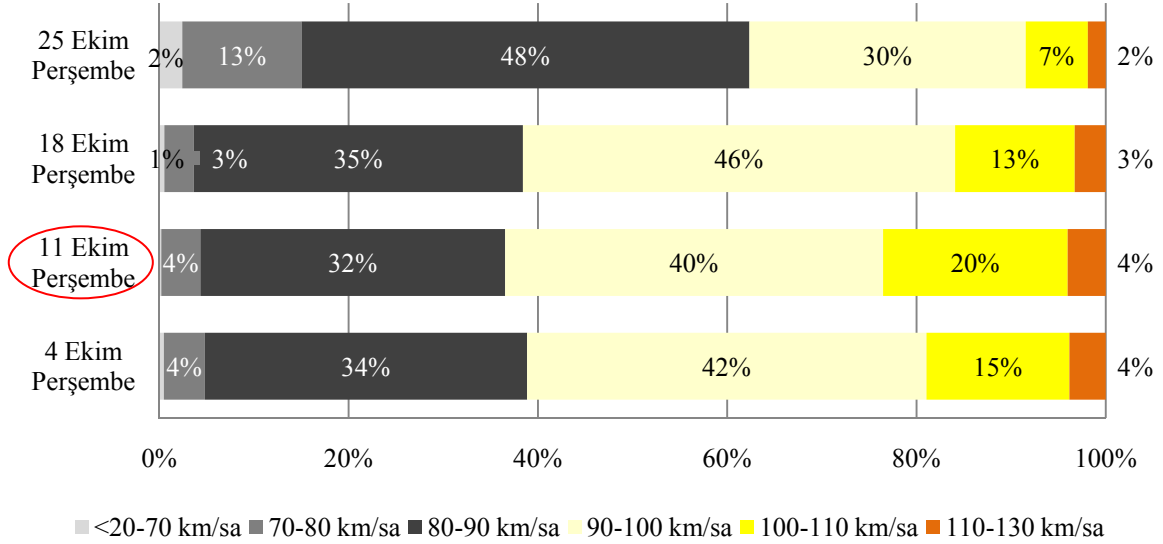

Grafik-B10-4 21 No'lu İstasyon Otobüs Sınıfı Ramazan Bayramı Tatili Başlangıç Trafik Hız İhlal Oranları

STRATEJİ GELİŞTİRME DAİRE BAŞKANLIĞI
ULAŞIM VE MALİYET ETÜTLERİ ŞUBESİ MÜDÜRLÜĞÜ

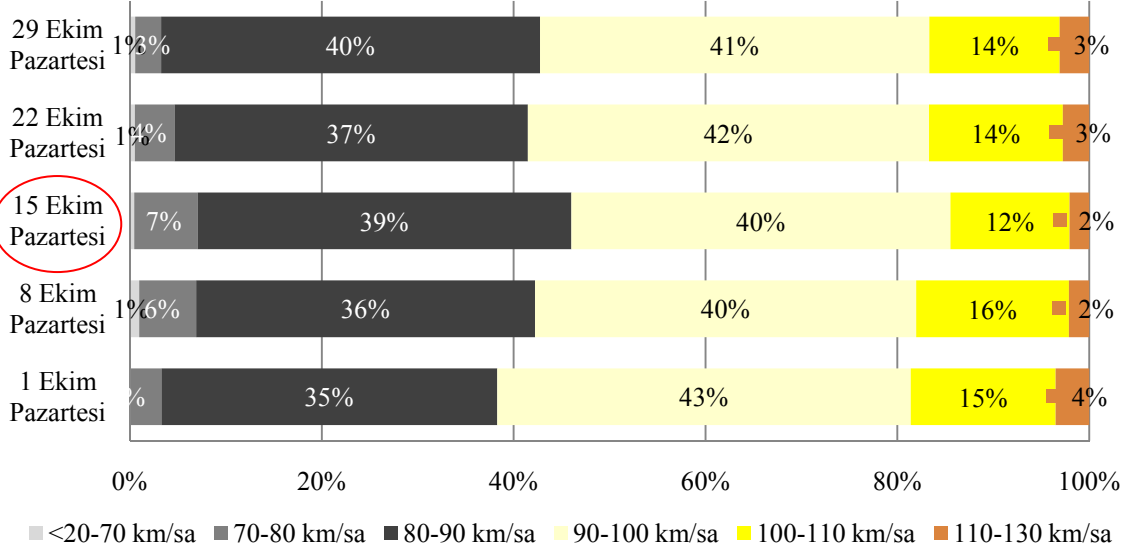

Grafik-B10-4.a 21 No'lu İstasyon Otobüs Sınıfı Ramazan Bayramı Tatili Dönüş Trafığı Hız İhlal Oranları



KAMYON SINIFI KURBAN BAYRAMI HIZ BİLGİLERİ

Ülkemizde **Kamyon** taşıt sınıfı için şehirlerarası yollarda geçerli olan **azami hız sınırı saatte 80 km**'dir.

Bu kurala göre aşağıdaki grafiklerde Kurban ve Ramazan Bayramları süresince Toplam Taşıt Trafığının en yoğun yaşandığı günlerde (19-23 Aralık, 11-14 Ekim) Kamyon Trafığına ait hız bilgileri oransal olarak gösterilmektedir.

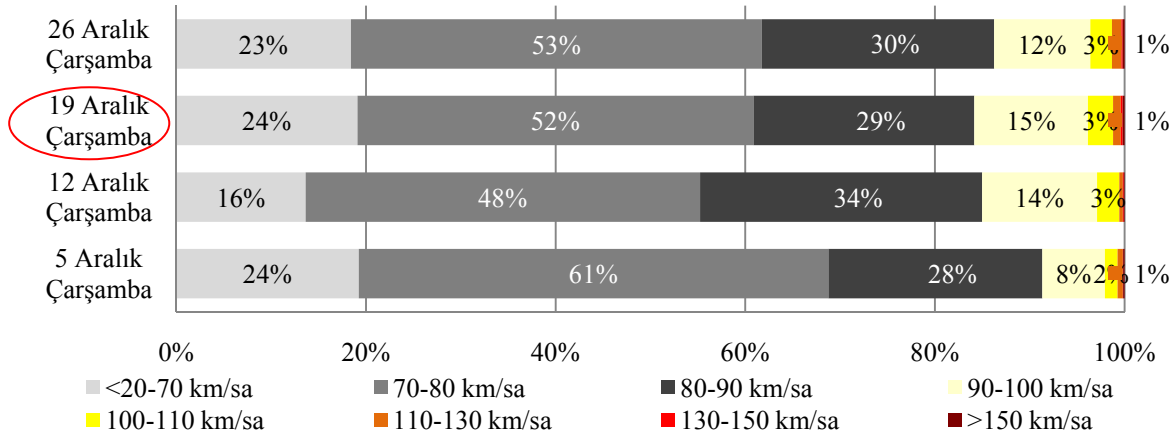

Grafik-B10-5 21 No'lu İstasyon Kamyon Sınıfı Kurban Bayramı Tatili Başlangıç Trafığı Hız İhlal Oranları

STRATEJİ GELİŞTİRME DAİRE BAŞKANLIĞI
ULAŞIM VE MALİYET ETÜTLERİ ŞUBESİ MÜDÜRLÜĞÜ

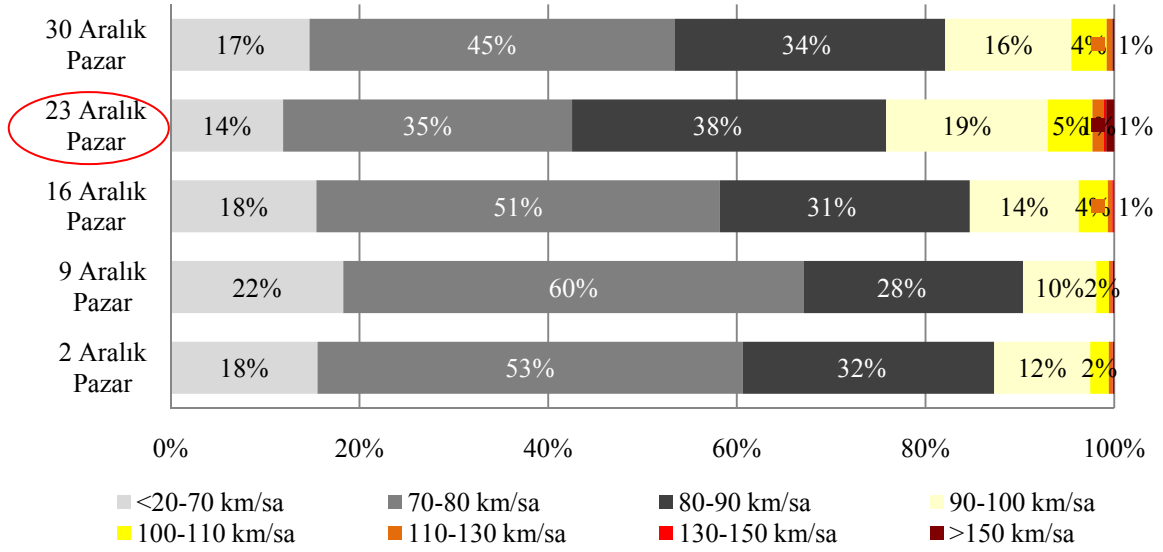

Grafik-B10-5.a 21 No'lu İstasyon Kamyon Sınıfı Kurban Bayramı Tatili Dönüş Trafik Hız İhlal Oranları



KAMYON SINIFI RAMAZAN BAYRAMI HIZ BİLGİLERİ

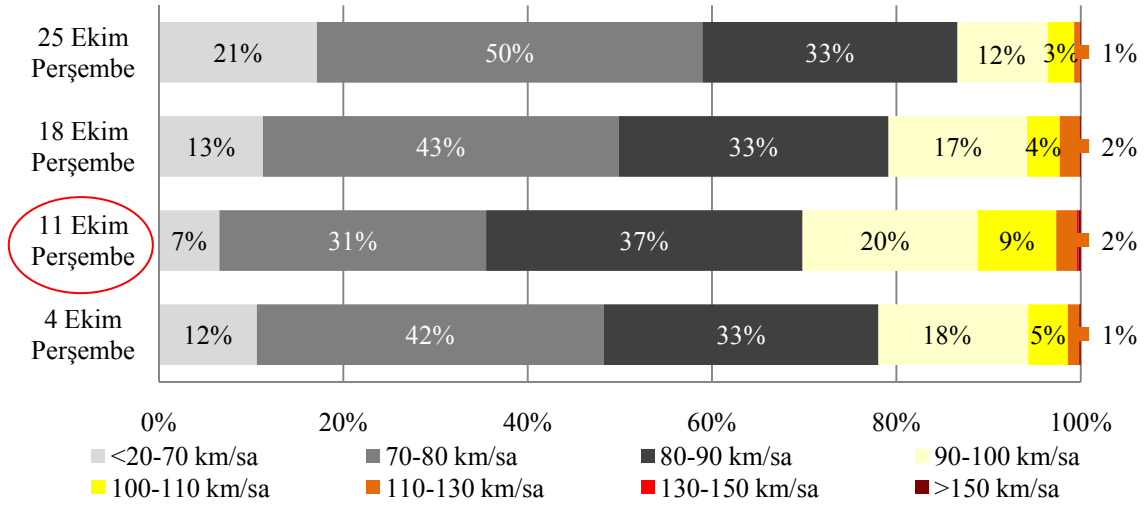

Grafik-B10-6 21 No'lu İstasyon Kamyon Sınıfı Ramazan Bayramı Tatili Başlangıç Trafik Hız İhlal Oranları

STRATEJİ GELİŞTİRME DAİRE BAŞKANLIĞI
ULAŞIM VE MALİYET ETÜTLERİ ŞUBESİ MÜDÜRLÜĞÜ

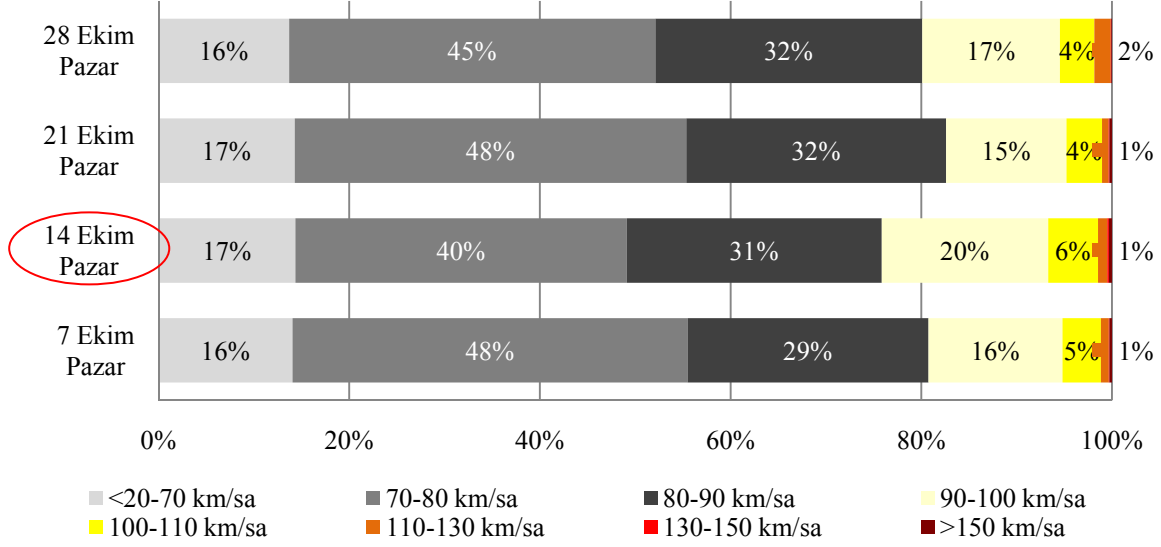

Grafik-B10-6.a 21 No'lu İstasyon Kamyon Sınıfı Ramazan Bayramı Tatili Dönüş Trafikçi Hız İhlal Oranları



KAMYON+RÖMORK, ÇEKİCİ+YARI RÖMORK SINIFI

RAMAZAN BAYRAMI HIZ BİLGİLERİ

Ülkemizde **Kamyon+Römork, Çekici+Yarı Römork** taşıt sınıfı için şehirlerarası yollarda geçerli olan **azami hız sınırı saatte 80 km**'dir.

Bu kurala göre aşağıdaki grafiklerde Kurban ve Ramazan Bayramları süresince Toplam Taşıt Trafikçinin en yoğun yaşandığı günlerde (19-23 Aralık, 11-14 Ekim) Kamyon+Römork, Çekici+Yarı Römork Trafikçisine ait hız bilgileri oransal olarak gösterilmektedir.

STRATEJİ GELİŞTİRME DAİRE BAŞKANLIĞI
ULAŞIM VE MALİYET ETÜTLERİ ŞUBESİ MÜDÜRLÜĞÜ

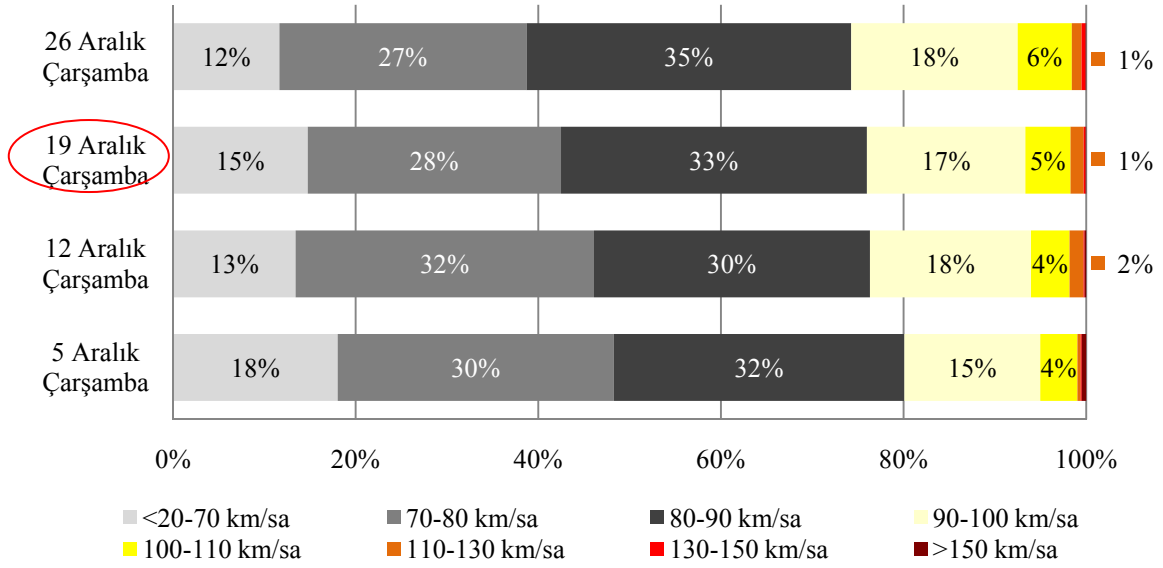

Grafik-B10-7 21 No'lu İstasyon Kamyon+Römork, Çekici+Yarı Römork Sınıfı Kurban Bayramı Tatili Başlangıç Trafığı Hız İhlal Oranları

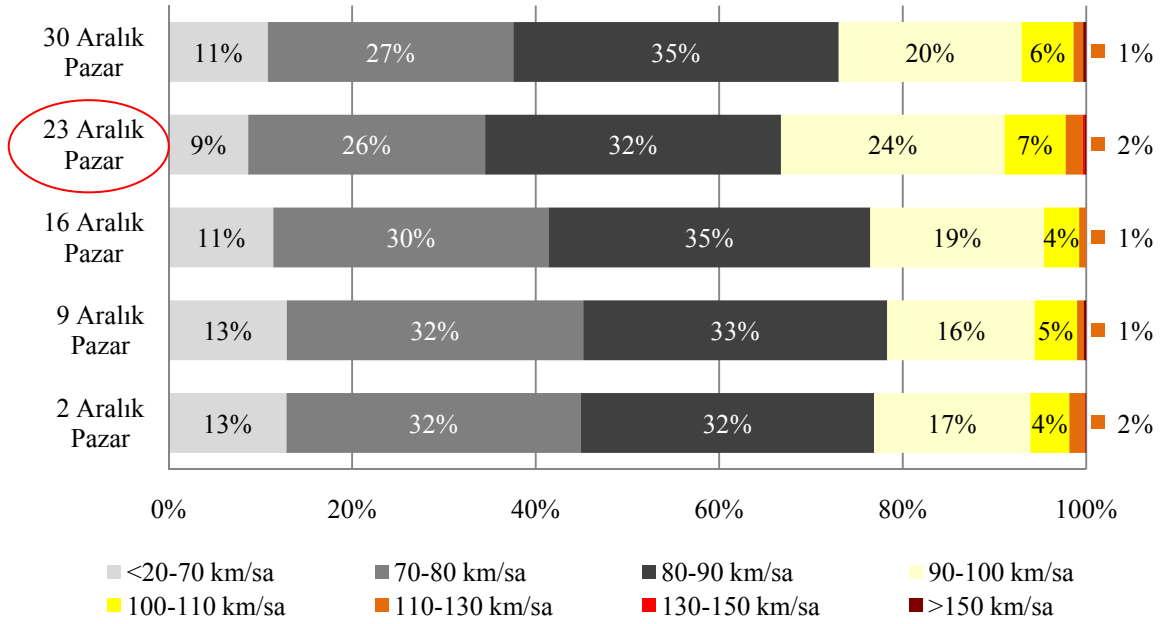

Grafik-B10-7.a 21 No'lu İstasyon Kamyon+Römork, Çekici+Yarı Römork Sınıfı Kurban Bayramı Tatili Dönüş Trafığı Hız İhlal Oranları



KAMYON+RÖMORK, ÇEKİCİ+YARI RÖMORK SINIFI

RAMAZAN BAYRAMI HIZ BİLGİLERİ

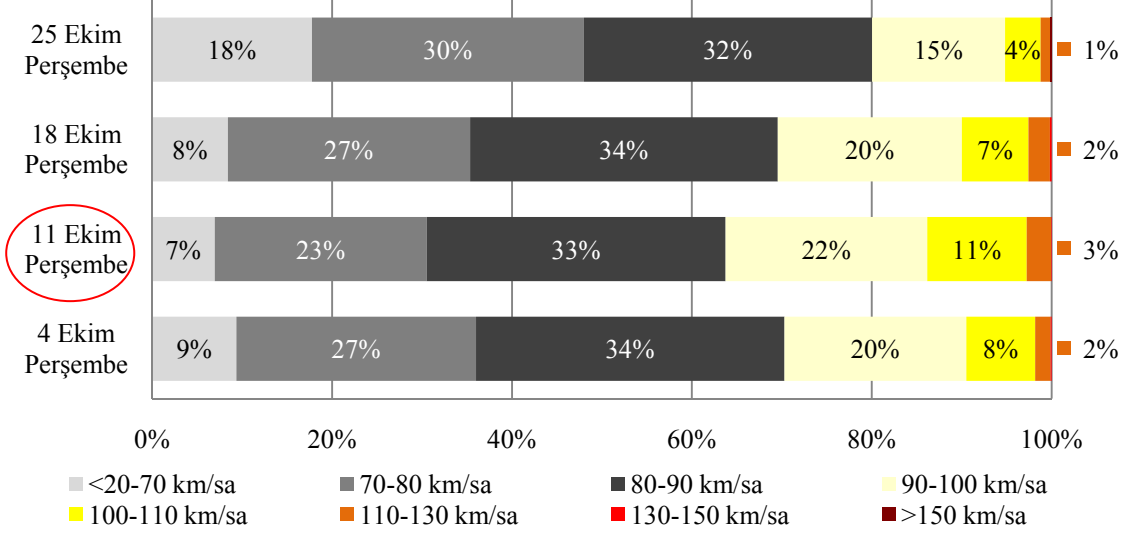

Grafik-B10-8 21 No'lu İstasyon Kamyon+Römork, Çekici+Yarı Römork Sınıfı
Ramazan Bayramı Tatili Başlangıç Trafığı Hız İhlal Oranları

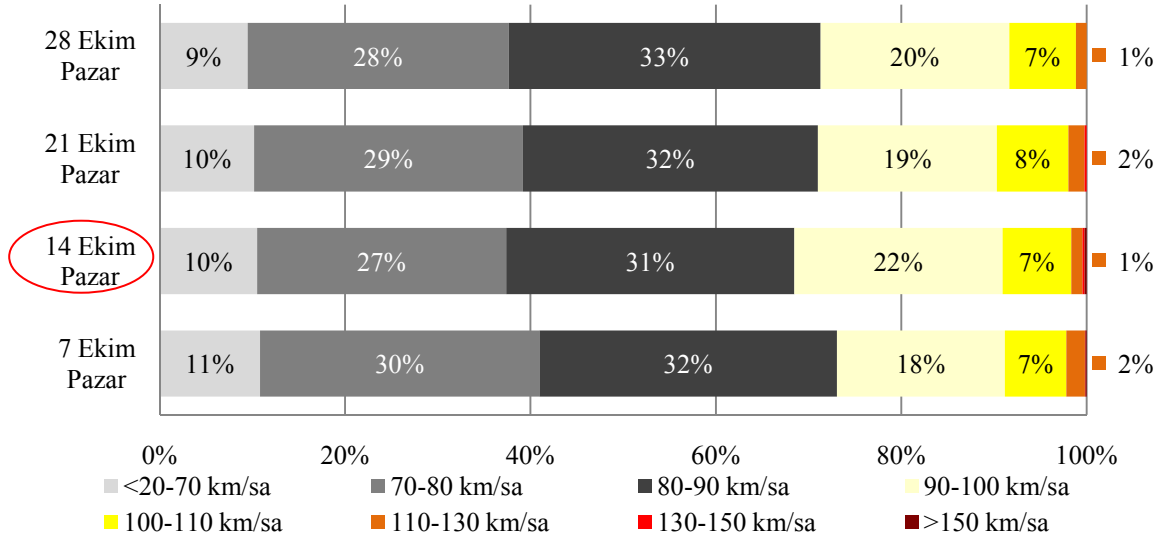

Grafik-B10-8.a 21 No'lu İstasyon Kamyon+Römork, Çekici+Yarı Römork Sınıfı
Ramazan Bayramı Tatili Dönüş Trafığı Hız İhlal Oranları

EK-B11

24 NO'LU SÜREKLİ SAYIM VE SINIFLANDIRMA İSTASYONU

Silifke-Erdemli (400-17 KKNö'lu Devlet Yolu)

KURBAN VE RAMAZAN BAYRAMI TATİLİ

BAŞLANGIÇ-DÖNÜŞ GÜNLERİ

HIZ İHLALLERİ (2007)

Bayram tatili trafiğinin başlangıç ve dönüş günü olarak belirlenen günler için Otomobil, Otobüs, Kamyon ve Kamyon+Römork, Çekici+Yarı Römork taşıt sınıflarının yaptıkları hız ihlalleri incelenmiştir. Trafiğin en yoğun olduğu bayram tatili günlerine ait hız bilgileri, hız verisi incelenen ay içindeki farklı haftaların aynı günlerindeki hız bilgileri ile birlikte değerlendirilerek, hız ihlal oranları kıyaslanmıştır.

ÖRNEK: 2007 yılının Aralık ayına rastlayan Kurban Bayramı süresinde Otomobil taşıt sınıfı için, trafiğin en yoğun olarak yaşandığı gün 19 Aralık Çarşamba olmuştur. Söz konusu tarihte yapılan hız ihlalleri 5-12 ve 26 Aralık Çarşamba günlerinde yapılan hız ihlal oranlarıyla kıyaslanmıştır.

Tablo-B11-1 24 No'lu İstasyon Kurban Bayramı Hız İhlal Oranları (2007)

OTOMOBİL										OTOBÜS									
		Bayram Başlangıcı						Bayram Dönüşü				Bayram Başlangıcı						Bayram Dönüşü	
05.Ara	12.Ara	19.Ara	26.Ara	02.Ara	09.Ara	16.Ara	23.Ara	30.Ara	04.Ara	11.Ara	18.Ara	25.Ara	03.Ara	10.Ara	17.Ara	24.Ara	31.Ara		
14,7%	15,2%	18,7%	19,2%	18,4%	17,5%	16,8%	16,8%	17,8%	27,3%	35,6%	30,2%	33,1%	32,2%	22,8%	36,6%	35,0%	25,5%		
KAMYON										KAMYON+RÖMORK, ÇEKİCİ+YARI RÖMORK									
		Bayram Başlangıcı						Bayram Dönüşü				Bayram Başlangıcı						Bayram Dönüşü	
05.Ara	12.Ara	19.Ara	26.Ara	02.Ara	09.Ara	16.Ara	23.Ara	30.Ara	05.Ara	12.Ara	19.Ara	26.Ara	02.Ara	09.Ara	16.Ara	23.Ara	30.Ara		
24,3%	22,2%	39,3%	28,6%	28,8%	31,4%	28,0%	39,2%	28,7%	41,7%	36,2%	62,3%	44,3%	38,2%	41,8%	39,7%	69,5%	49,6%		

Tablo-B11-2 24 No’lu İstasyon Ramazan Bayramı Hız İhlal Oranları (2007)

OTOMOBİL								OTOBÜS								
	Bayram Başlangıcı			Bayram Dönüşü					Bayram Başlangıcı				Bayram Dönüşü			
04.Eki	11.Eki	18.Eki	25.Eki	07.Eki	14.Eki	21.Eki	28.Eki	04.Eki	11.Eki	18.Eki	25.Eki	07.Eki	14.Eki	21.Eki	28.Eki	
19,2%	20,8%	21,9%	21,5%	21,6%	17,2%	20,0%	18,9%	28,2%	32,0%	32,6%	28,8%	23,6%	28,0%	35,2%	29,2%	
KAMYON								KAMYON+RÖMORK, ÇEKİCİ+YARI RÖMORK								
	Bayram Başlangıcı			Bayram Dönüşü					Bayram Başlangıcı				Bayram Dönüşü			
04.Eki	11.Eki	18.Eki	25.Eki	07.Eki	14.Eki	21.Eki	28.Eki	04.Eki	11.Eki	18.Eki	25.Eki	07.Eki	14.Eki	21.Eki	28.Eki	
26,7%	40,8%	29,0%	28,4%	27,6%	38,9%	29,1%	28,1%	42,3%	62,1%	48,4%	46,1%	44,0%	61,5%	48,3%	40,9%	



OTOMOBİL SINIFI KURBAN BAYRAMI HIZ BİLGİLERİ

Ülkemizde **Otomobil** taşıt sınıfı için şehirlerarası yollarda geçerli olan **azami hız sınırı saatte 90 km**’dir.

Bu kurala göre aşağıdaki grafiklerde Kurban ve Ramazan Bayramları süresince meydana gelen Otomobil Trafiklerinin en yoğun yaşandığı günlere ait (19-23 Aralık, 11-14 Ekim) hız bilgileri oransal olarak gösterilmektedir.

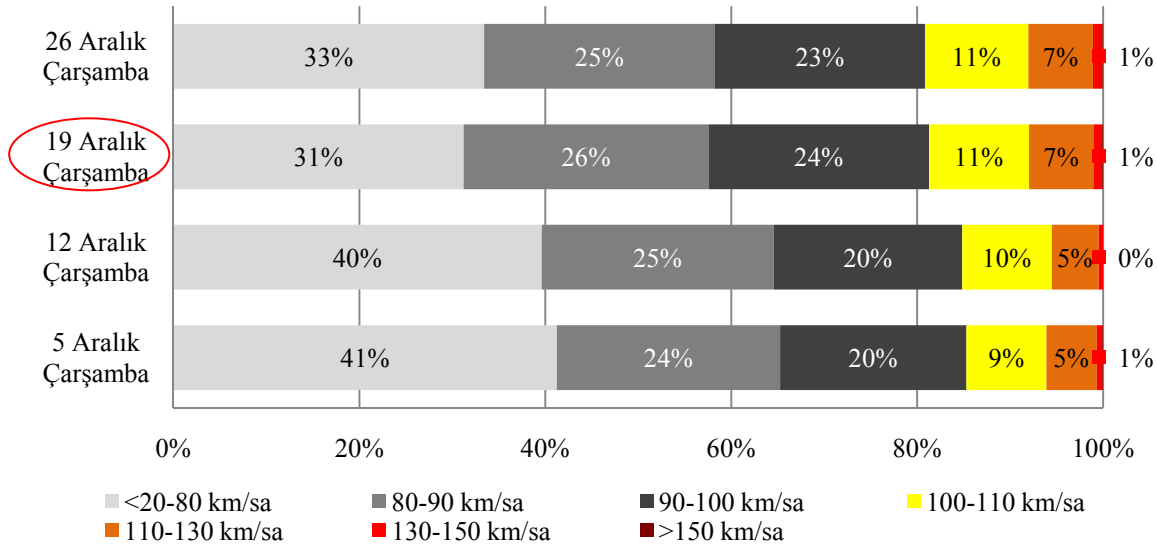

Grafik-B11-1 24 No’lu İstasyon Otomobil Sınıfı Kurban Bayramı Tatili Başlangıç Trafik Hız İhlal Oranları

STRATEJİ GELİŞTİRME DAİRE BAŞKANLIĞI
ULAŞIM VE MALİYET ETÜTLERİ ŞUBESİ MÜDÜRLÜĞÜ

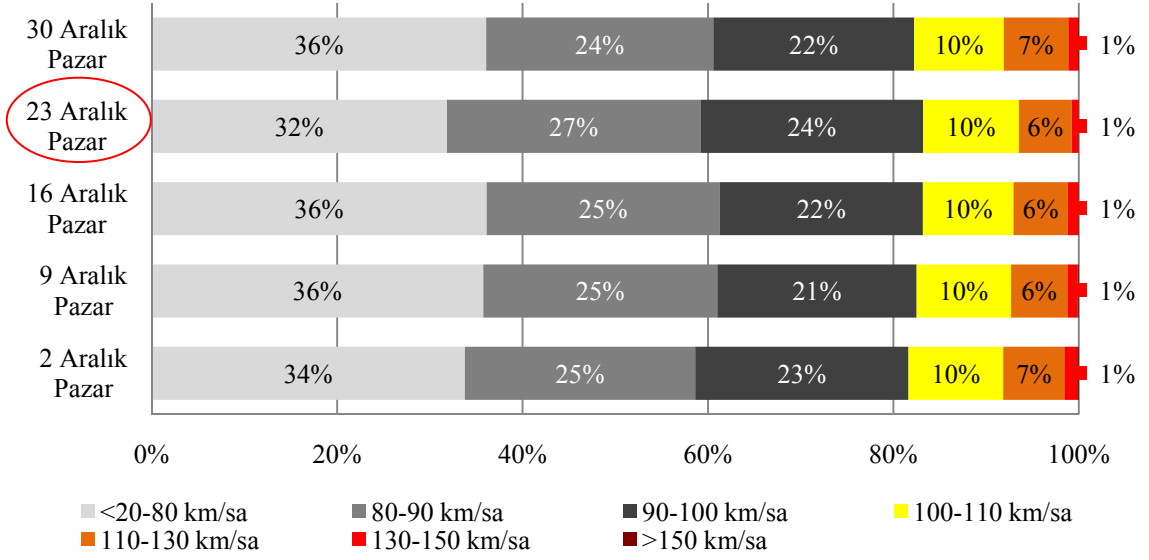

Grafik-B11-1.a 24 No'lu İstasyon Otomobil Sınıfı Kurban Bayramı Tatili Dönüş Trafikçi Hız İhlal Oranları



OTOMOBİL SINIFI RAMAZAN BAYRAMI HIZ BİLGİLERİ

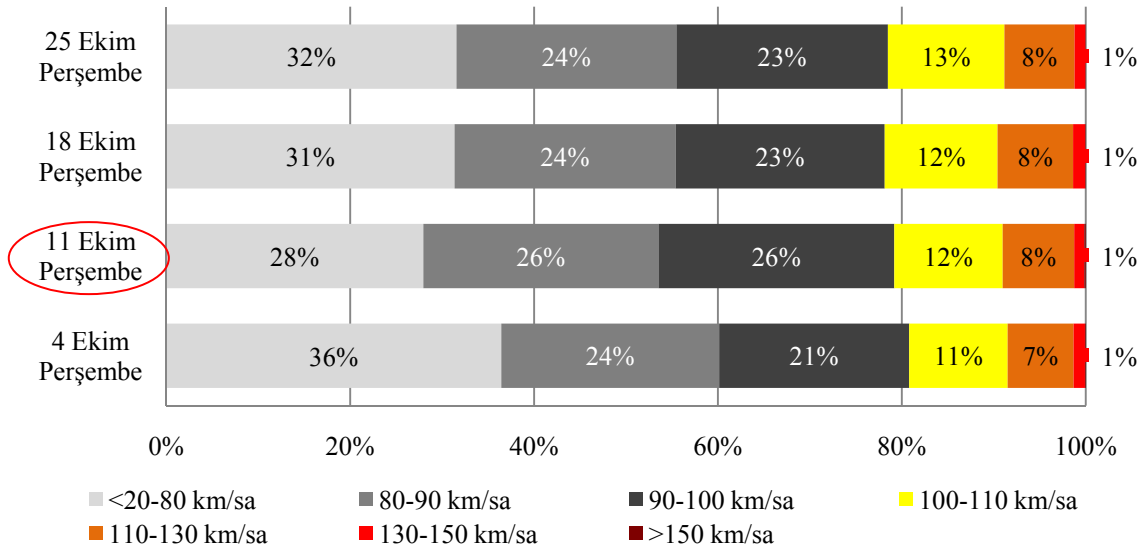

Grafik-B11-2 24 No'lu İstasyon Otomobil Sınıfı Ramazan Bayramı Tatili Başlangıç Trafikçi Hız İhlal Oranları

STRATEJİ GELİŞTİRME DAİRE BAŞKANLIĞI
ULAŞIM VE MALİYET ETÜTLERİ ŞUBESİ MÜDÜRLÜĞÜ

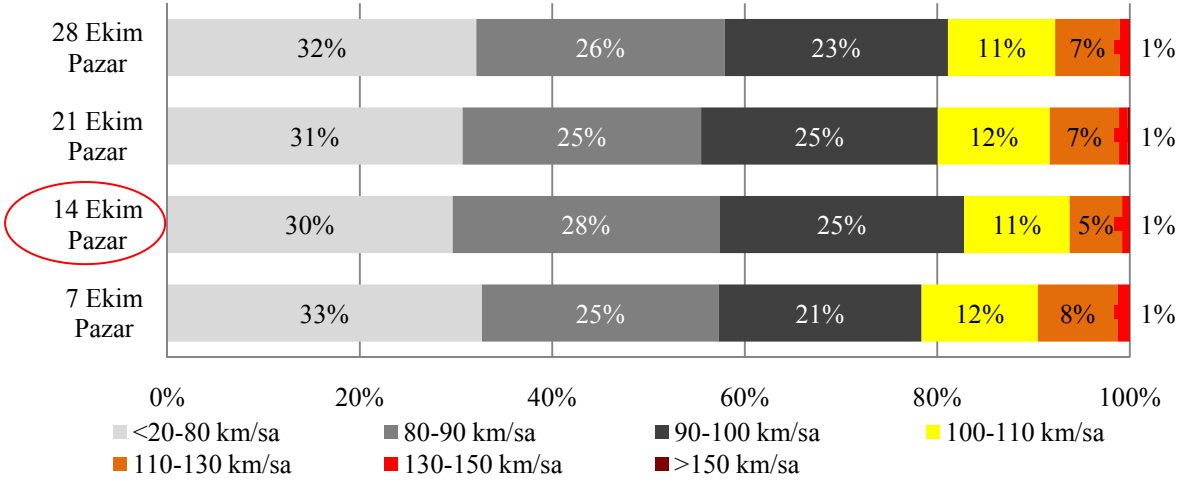

Grafik-B11-2.a 24 No'lu İstasyon Otomobil Sınıfı Ramazan Bayramı Tatili Dönüş Trafığı Hız İhlal Oranları



OTOBÜS SINIFI KURBAN BAYRAMI HIZ BİLGİLERİ

Ülkemizde **Otobüs** taşıt sınıfı için şehirlerarası yollarda geçerli olan **azami hız sınırı saatte 80 km**'dir.

Bu kurala göre aşağıdaki grafiklerde Kurban ve Ramazan Bayramları süresince meydana gelen Otobüs Trafığının en yoğun yaşandığı günlere ait (18-24 Aralık, 11-14 Ekim) hız bilgileri oransal olarak gösterilmektedir.

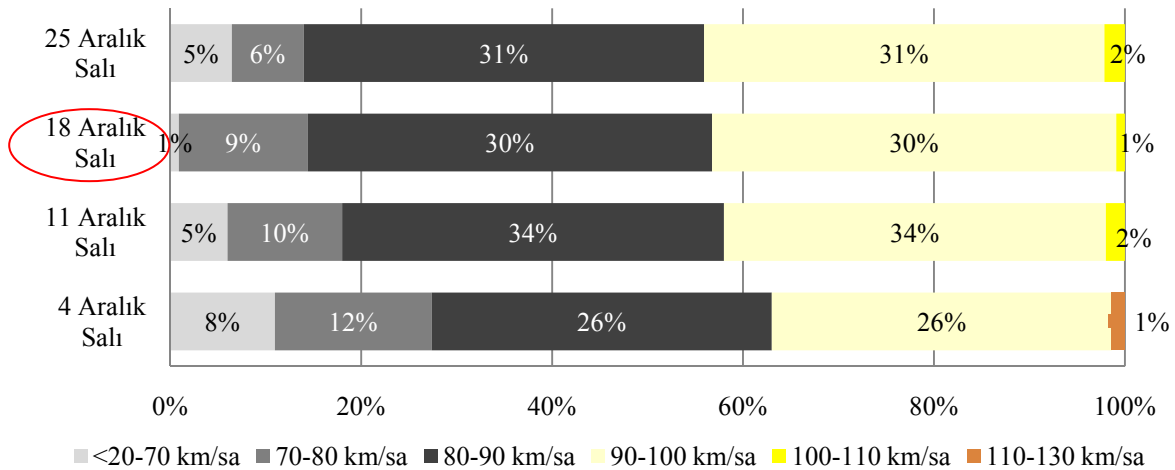

Grafik-B11-3 24 No'lu İstasyon Otobüs Sınıfı Kurban Bayramı Tatili Başlangıç Trafığı Hız İhlal Oranları

STRATEJİ GELİŞTİRME DAİRE BAŞKANLIĞI
ULAŞIM VE MALİYET ETÜTLERİ ŞUBESİ MÜDÜRLÜĞÜ

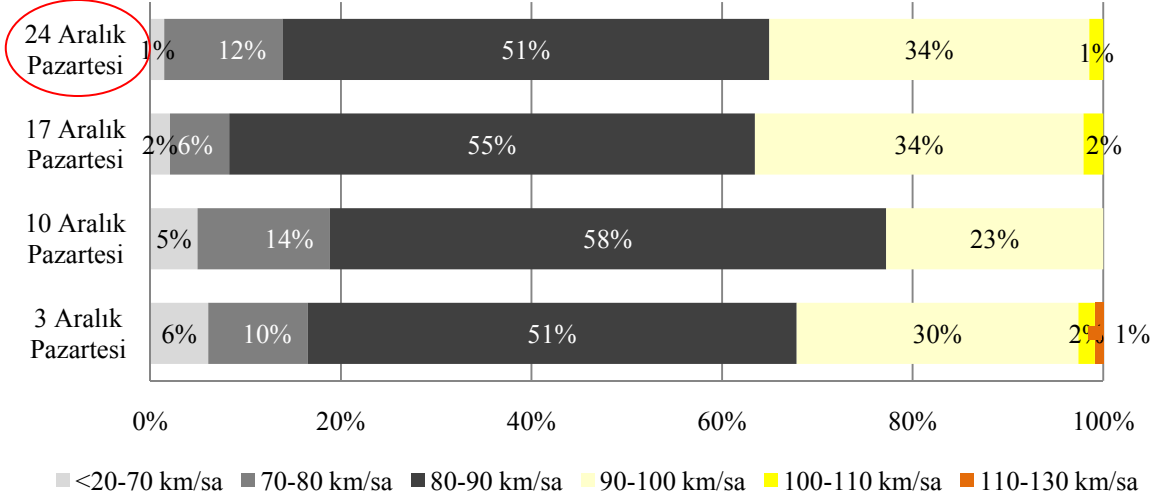

Grafik-B11-3.a 24 No'lu İstasyon Otobüs Sınıfı Kurban Bayramı Tatili Dönüş Trafik Hız İhlal Oranları



OTOBÜS SINIFI RAMAZAN BAYRAMI HIZ BİLGİLERİ

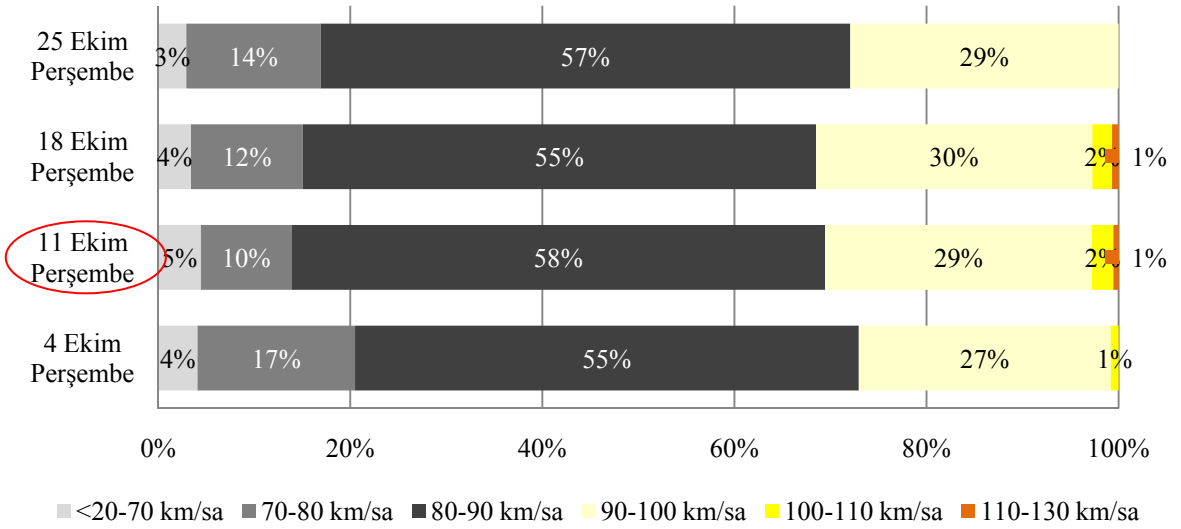

Grafik-B11-4 24 No'lu İstasyon Otobüs Sınıfı Ramazan Bayramı Tatili Başlangıç Trafik Hız İhlal Oranları

STRATEJİ GELİŞTİRME DAİRE BAŞKANLIĞI
ULAŞIM VE MALİYET ETÜTLERİ ŞUBESİ MÜDÜRLÜĞÜ

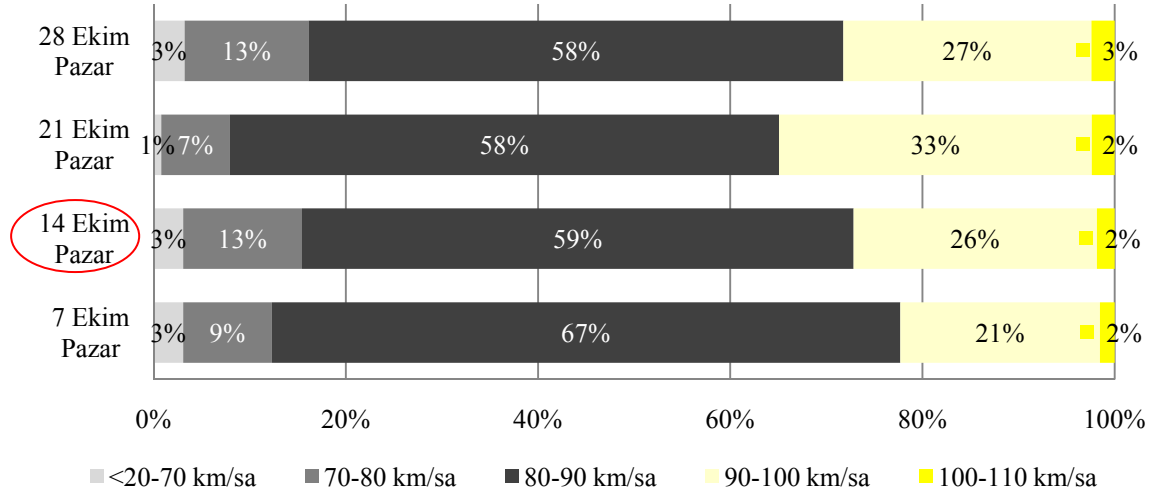

Grafik-B11-4.a 24 No'lu İstasyon Otobüs Sınıfı Ramazan Bayramı Tatili Dönüş Trafik Hız İhlal Oranları



KAMYON SINIFI KURBAN BAYRAMI HIZ BİLGİLERİ

Ülkemizde **Kamyon** taşıt sınıfı için şehirlerarası yollarda geçerli olan **azami hız sınırı saatte 80 km'**dir.

Bu kurala göre aşağıdaki grafiklerde Kurban ve Ramazan Bayramları süresince Toplam Taşıt Trafikinin en yoğun yaşandığı günlerde (19-23 Aralık, 11-14 Ekim) Kamyon Trafikine ait hız bilgileri oransal olarak gösterilmektedir.

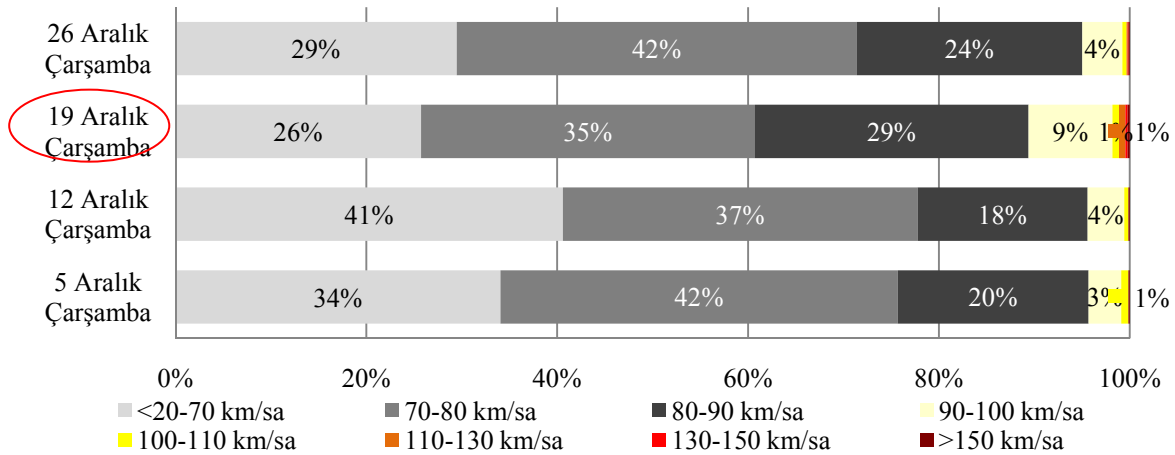

Grafik-B11-5 24 No'lu İstasyon Kamyon Sınıfı Kurban Bayramı Tatili Başlangıç Trafik Hız İhlal Oranları

STRATEJİ GELİŞTİRME DAİRE BAŞKANLIĞI
ULAŞIM VE MALİYET ETÜTLERİ ŞUBESİ MÜDÜRLÜĞÜ

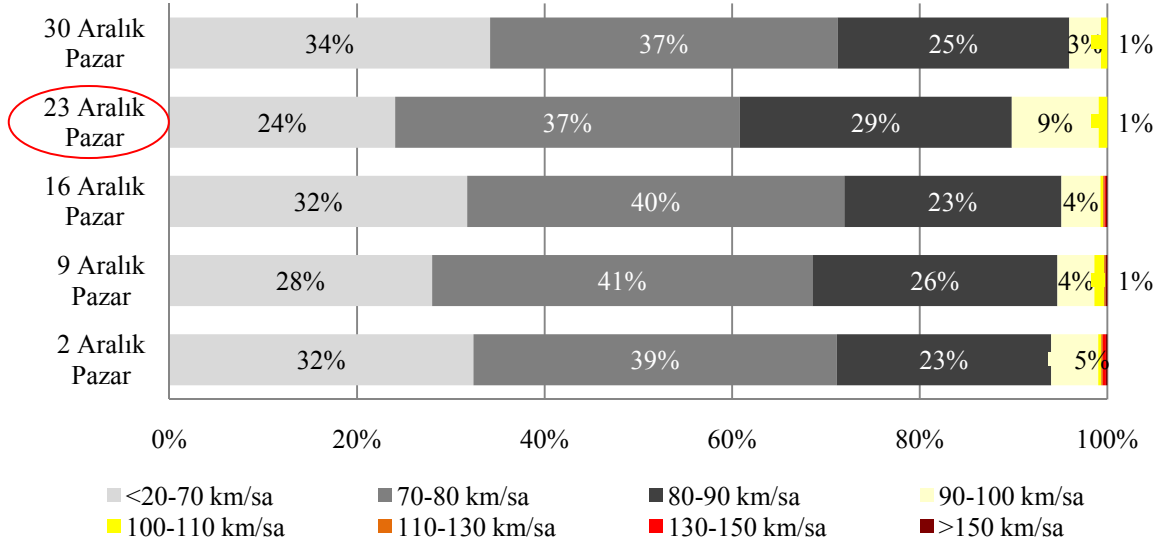

Grafik-B11-5.a 24 No'lu İstasyon Kamyon Sınıfı Kurban Bayramı Tatili Dönüş Trafiği Hız İhlal Oranları



KAMYON SINIFI RAMAZAN BAYRAMI HIZ BİLGİLERİ

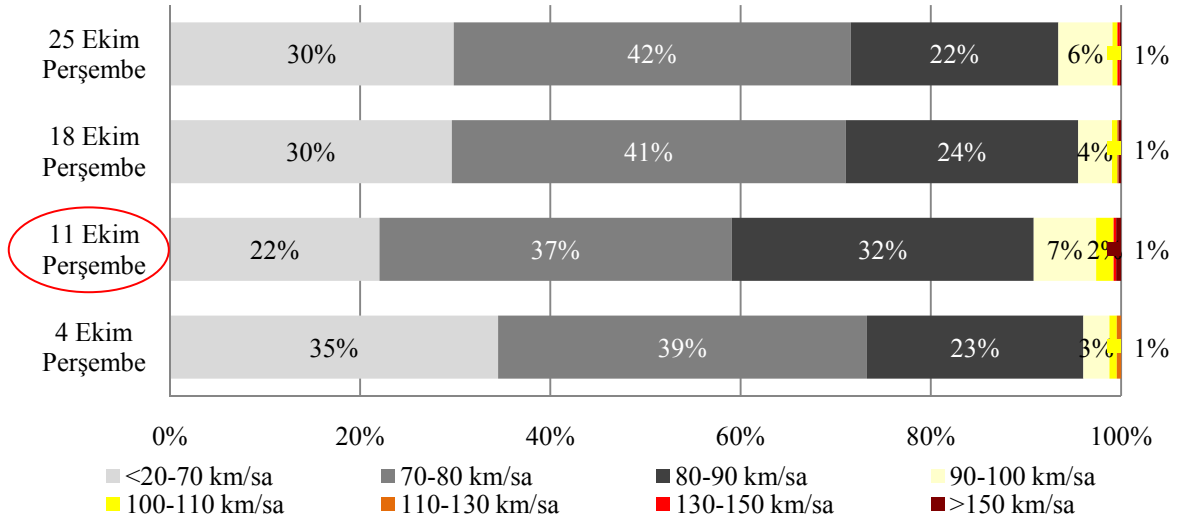

Grafik-B11-6 24 No'lu İstasyon Kamyon Sınıfı Ramazan Bayramı Tatili Başlangıç Trafiği Hız İhlal Oranları

STRATEJİ GELİŞTİRME DAİRE BAŞKANLIĞI
ULAŞIM VE MALİYET ETÜTLERİ ŞUBESİ MÜDÜRLÜĞÜ

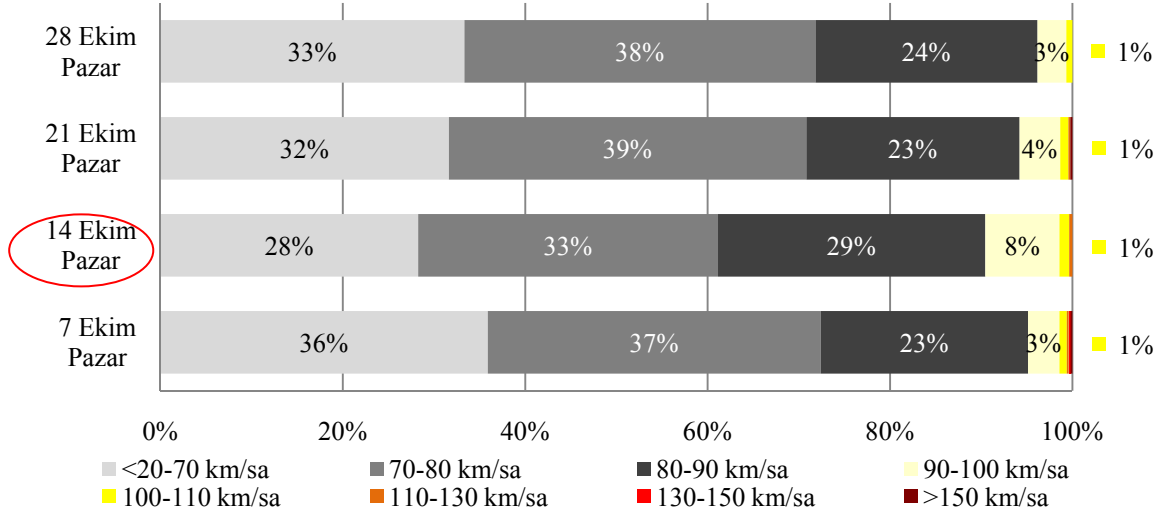

Grafik-B11-6.a 24 No'lu İstasyon Kamyon Sınıfı Ramazan Bayramı Tatili Dönüş Trafik Hız İhlal Oranları



KAMYON+RÖMORK, ÇEKİCİ+YARI RÖMORK SINIFI

RAMAZAN BAYRAMI HIZ BİLGİLERİ

Ülkemizde **Kamyon+Römork, Çekici+Yarı Römork** taşıt sınıfı için şehirlerarası yollarda geçerli olan **azami hız sınırı saatte 80 km**'dir.

Bu kurala göre aşağıdaki grafiklerde Kurban ve Ramazan Bayramları süresince Toplam Taşıt Trafikinin en yoğun yaşandığı günlerde (19-23 Aralık, 11-14 Ekim) Kamyon+Römork, Çekici+Yarı Römork Trafikine ait hız bilgileri oransal olarak gösterilmektedir.

STRATEJİ GELİŞTİRME DAİRE BAŞKANLIĞI
ULAŞIM VE MALİYET ETÜTLERİ ŞUBESİ MÜDÜRLÜĞÜ

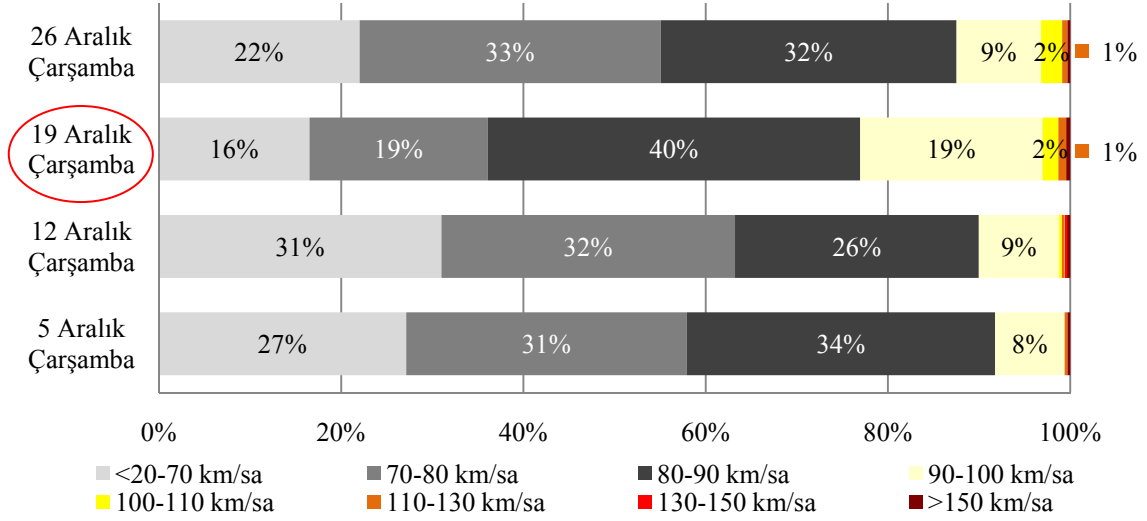

Grafik-B11-7 24 No'lu İstasyon Kamyon+Römork, Çekici+Yarı Römork Sınıfı Kurban Bayramı Tatili Başlangıç Trafik Hız İhlal Oranları

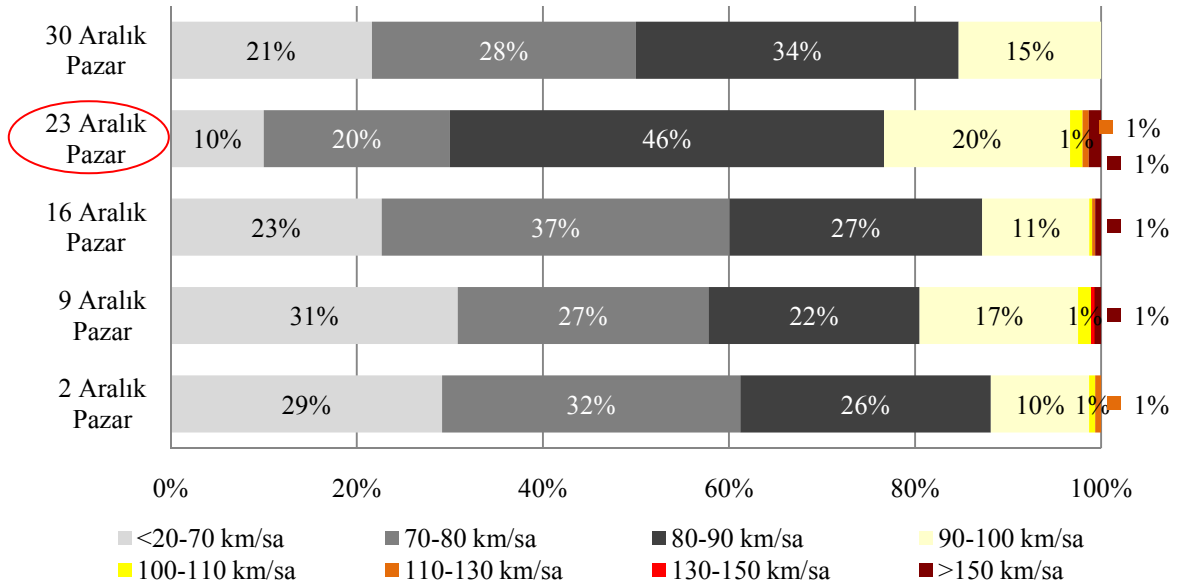

Grafik-B11-7.a 24 No'lu İstasyon Kamyon+Römork, Çekici+Yarı Römork Sınıfı Kurban Bayramı Tatili Dönüş Trafik Hız İhlal Oranları



KAMYON+RÖMORK, ÇEKİCİ+YARI RÖMORK SINIFI

RAMAZAN BAYRAMI HIZ BİLGİLERİ

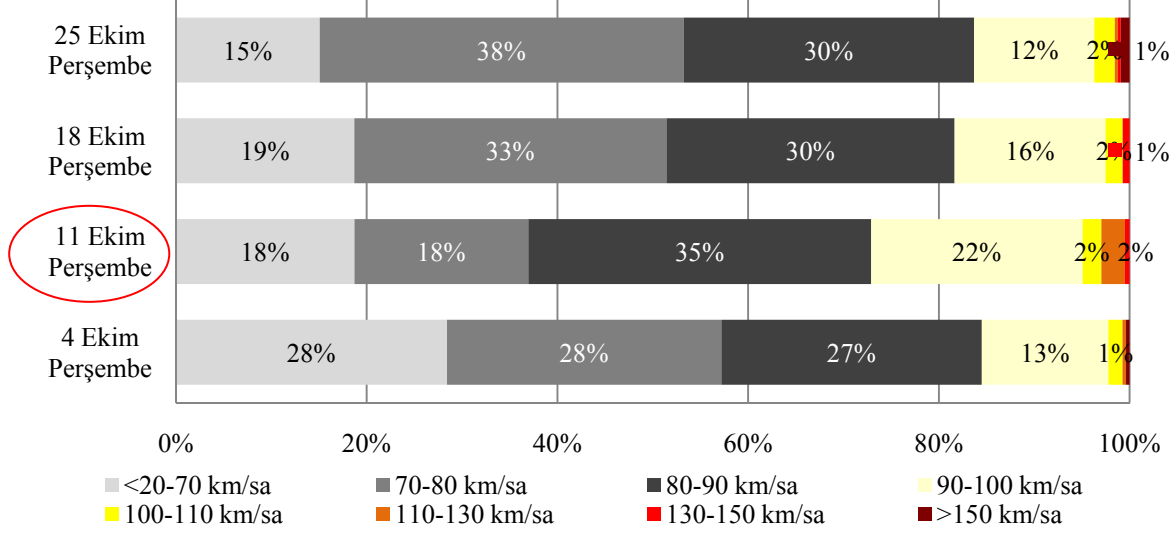

Grafik-B11-8 24 No'lu İstasyon Kamyon+Römork, Çekici+Yarı Römork Sınıfı Ramazan Bayramı Tatili Başlangıç Trafığı Hız İhlal Oranları

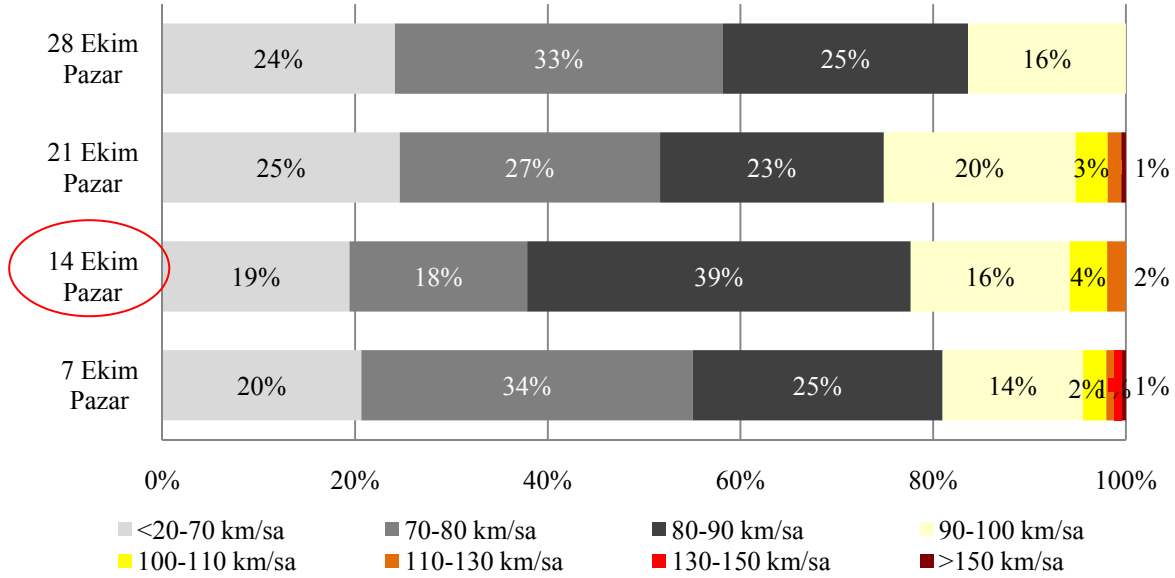

Grafik-B11-8.a 24 No'lu İstasyon Kamyon+Römork, Çekici+Yarı Römork Sınıfı Ramazan Bayramı Tatili Dönüş Trafığı Hız İhlal Oranları

EK-B12

25 NO'LU SÜREKLİ SAYIM VE SINIFLANDIRMA İSTASYONU

Adana-Ceyhan (400-19 KKNö'lu Devlet Yolu)

KURBAN VE RAMAZAN BAYRAMI TATİLİ

BAŞLANGIÇ-DÖNÜŞ GÜNLERİ

HIZ İHLALLERİ (2007)

Bayram tatili trafiğinin başlangıç ve dönüş günü olarak belirlenen günler için Otomobil, Otobüs, Kamyon ve Kamyon+Römork, Çekici+Yarı Römork taşıt sınıflarının yaptıkları hız ihlalleri incelenmiştir. Trafiğin en yoğun olduğu bayram tatili günlerine ait hız bilgileri, hız verisi incelenen ay içindeki farklı haftaların aynı günlerindeki hız bilgileri ile birlikte değerlendirilerek, hız ihlal oranları kıyaslanmıştır.

ÖRNEK: 2007 yılının Aralık ayına rastlayan Kurban Bayramı süresinde Otomobil taşıt sınıfı için, trafiğin en yoğun olarak yaşandığı gün 19 Aralık Çarşamba olmuştur. Söz konusu tarihte yapılan hız ihlalleri 5-12 ve 26 Aralık Çarşamba günlerinde yapılan hız ihlal oranlarıyla kıyaslanmıştır.

Tablo-B12-1 25 No'lu İstasyon Kurban Bayramı Hız İhlal Oranları (2007)

OTOMOBİL										OTOBÜS									
		Bayram Başlangıcı						Bayram Dönüşü				Bayram Başlangıcı						Bayram Dönüşü	
05.Ara	12.Ara	19.Ara	26.Ara	01.Ara	08.Ara	15.Ara	22.Ara	29.Ara	05.Ara	12.Ara	19.Ara	26.Ara	01.Ara	08.Ara	15.Ara	22.Ara	29.Ara		
27,5%	24,0%	24,7%	26,8%	25,7%	27,8%	28,2%	26,3%	22,1%	23,9%	22,5%	32,6%	31,3%	24,0%	22,1%	28,2%	46,8%	12,4%		
KAMYON										KAMYON+RÖMORK, ÇEKİCİ+YARI RÖMORK									
		Bayram Başlangıcı		Bayram Dönüşü						Bayram Başlangıcı		Bayram Dönüşü							
		04.Ara	11.Ara	18.Ara	25.Ara					04.Ara	11.Ara	18.Ara	25.Ara						
		24,9%	22,4%	27,4%	26,8%					26,4%	23,9%	32,1%	26,7%						

Tablo-B12-2 25 No’lu İstasyon Ramazan Bayramı Hız İhlal Oranları (2007)

OTOMOBİL								OTOBÜS									
	Bayram Başlangıcı				Bayram Dönüsü				Bayram Başlangıcı					Bayram Dönüsü			
05.Eki	12.Eki	19.Eki	26.Eki	07.Eki	14.Eki	21.Eki	28.Eki	04.Eki	11.Eki	18.Eki	25.Eki		03.Eki	10.Eki	17.Eki	24.Eki	31.Eki
23,1%	26,0%	28,3%	28,5%	28,0%	25,5%	27,7%	28,8%	30,4%	44,8%	31,6%	27,6%		26,1%	41,5%	26,9%	27,9%	26,5%
KAMYON				KAMYON+RÖMORK, ÇEKİCİ+YARI RÖMORK													
		Bayram Başlangıcı	Bayram Dönüsü						Bayram Başlangıcı	Bayram Dönüsü							
		03.Eki	10.Eki	17.Eki	24.Eki	31.Eki			03.Eki	10.Eki	17.Eki	24.Eki	31.Eki				
		30,4%	30,3%	24,6%	29,9%	30,0%			32,8%	37,1%	29,8%	26,4%	29,0%				



OTOMOBİL SINIFI KURBAN BAYRAMI HIZ BİLGİLERİ

Ülkemizde **Otomobil** taşıt sınıfı için şehirlerarası yollarda geçerli olan **azami hız sınırı saatte 90 km**’dir.

Bu kurala göre aşağıdaki grafiklerde Kurban ve Ramazan Bayramları süresince meydana gelen Otomobil Trafiklerinin en yoğun yaşandığı günlere ait (19-22 Aralık, 12-14 Ekim) hız bilgileri oransal olarak gösterilmektedir.

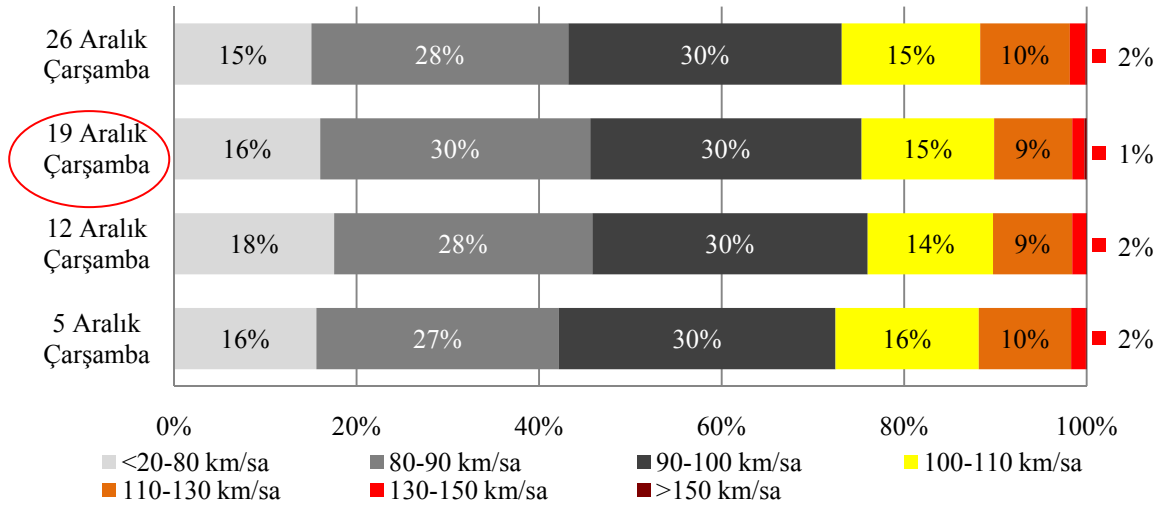

Grafik-B12-1 25 No’lu İstasyon Otomobil Sınıfı Kurban Bayramı Tatili Başlangıç Trafik Hız İhlal Oranları

STRATEJİ GELİŞTİRME DAİRE BAŞKANLIĞI
ULAŞIM VE MALİYET ETÜTLERİ ŞUBESİ MÜDÜRLÜĞÜ

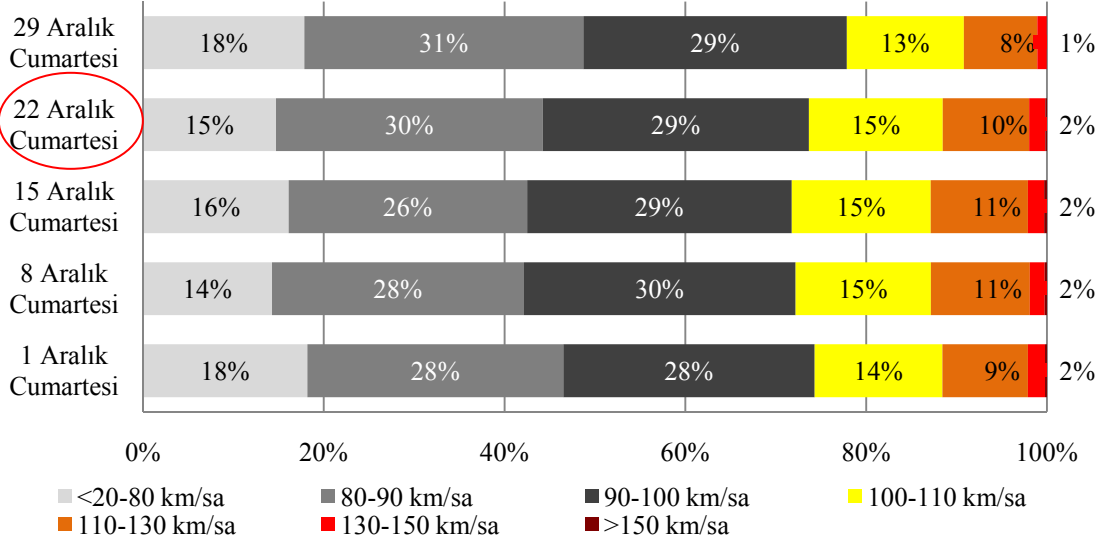

Grafik-B12-1.a 25 No'lu İstasyon Otomobil Sınıfı Kurban Bayramı Tatili Dönüş Trafik Hız İhlal Oranları



OTOMOBİL SINIFI RAMAZAN BAYRAMI HIZ BİLGİLERİ

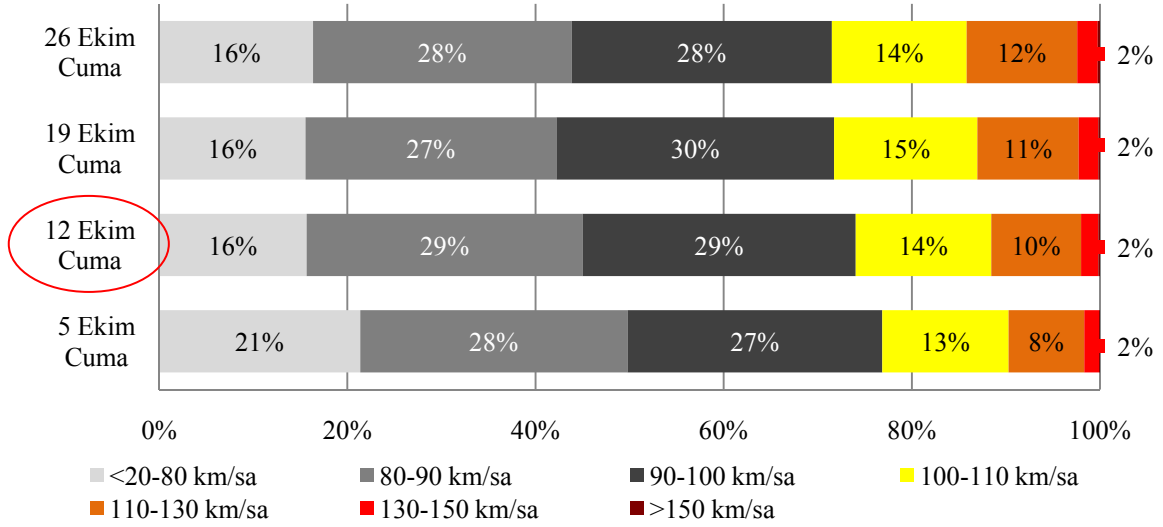

Grafik-B12-2 25 No'lu İstasyon Otomobil Sınıfı Ramazan Bayramı Tatili Başlangıç Trafik Hız İhlal Oranları

STRATEJİ GELİŞTİRME DAİRE BAŞKANLIĞI
ULAŞIM VE MALİYET ETÜTLERİ ŞUBESİ MÜDÜRLÜĞÜ

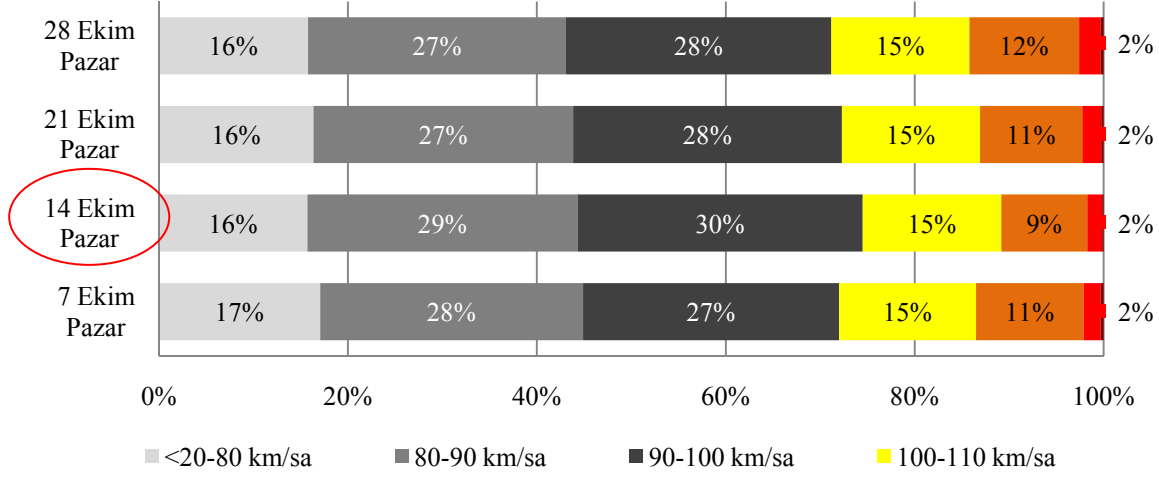

Grafik-B12-2.a 25 No'lu İstasyon Otomobil Sınıfı Ramazan Bayramı Tatili Dönüş Trafığı Hız İhlal Oranları



OTOBÜS SINIFI KURBAN BAYRAMI HIZ BİLGİLERİ

Ülkemizde **Otobüs** taşıt sınıfı için şehirlerarası yollarda geçerli olan **azami hız sınırı saatte 80 km**'dir.

Bu kurala göre aşağıdaki grafiklerde Kurban ve Ramazan Bayramları süresince meydana gelen Otobüs Trafığının en yoğun yaşandığı günlere ait (19-29 Aralık, 11-17 Ekim) hız bilgileri oransal olarak gösterilmektedir.

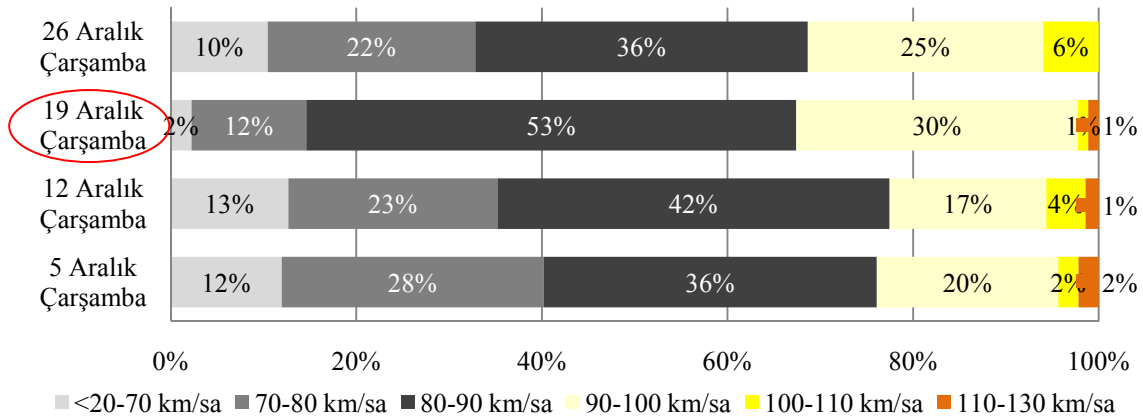

Grafik-B12-3 25 No'lu İstasyon Otobüs Sınıfı Kurban Bayramı Tatili Başlangıç Trafığı Hız İhlal Oranları

STRATEJİ GELİŞTİRME DAİRE BAŞKANLIĞI
ULAŞIM VE MALİYET ETÜTLERİ ŞUBESİ MÜDÜRLÜĞÜ

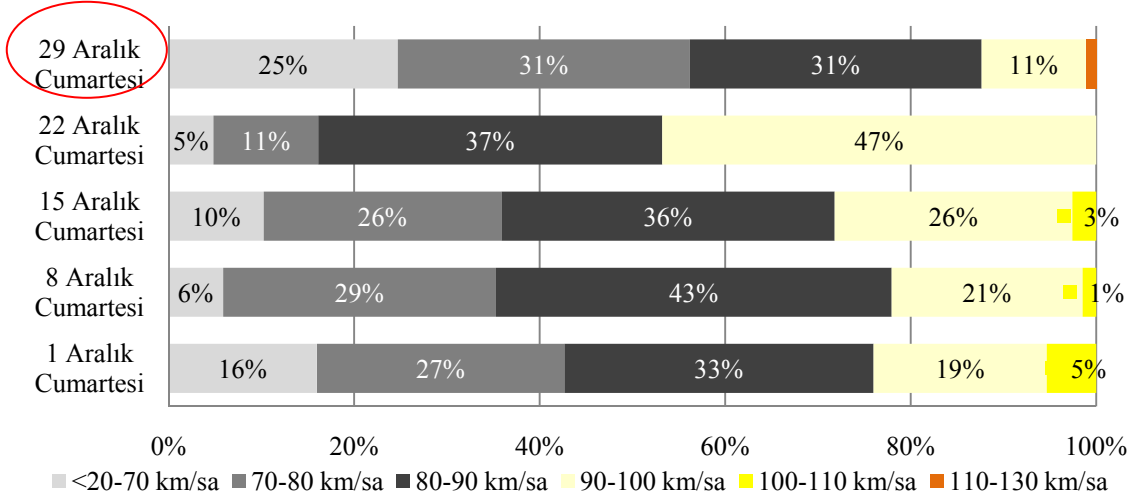

Grafik-B12-3.a 25 No'lu İstasyon Otobüs Sınıfı Kurban Bayramı Tatili Dönüş Trafikçi Hız İhlal Oranları



OTOBÜS SINIFI RAMAZAN BAYRAMI HIZ BİLGİLERİ

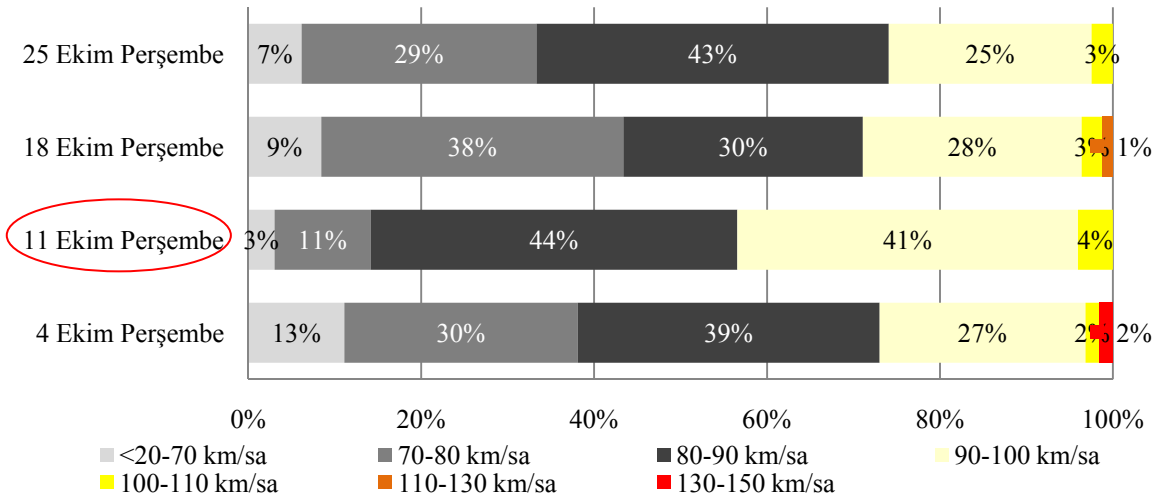

Grafik-B12-4 25 No'lu İstasyon Otobüs Sınıfı Ramazan Bayramı Tatili Başlangıç Trafikçi Hız İhlal Oranları

STRATEJİ GELİŞTİRME DAİRE BAŞKANLIĞI
ULAŞIM VE MALİYET ETÜTLERİ ŞUBESİ MÜDÜRLÜĞÜ

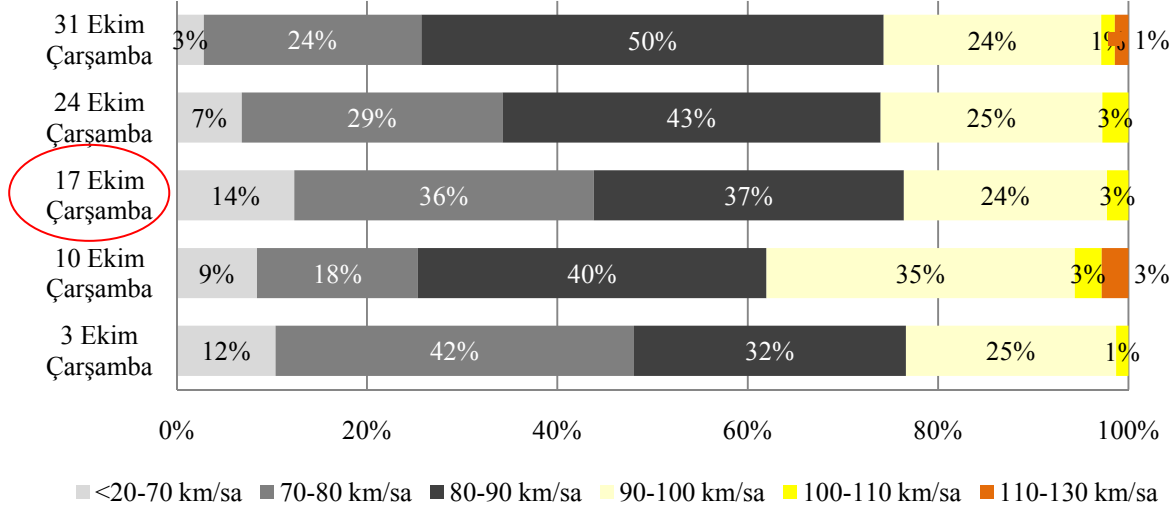

Grafik-B12-4.a 25 No'lu İstasyon Otobüs Sınıfı Ramazan Bayramı Tatili Dönüş Trafik Hız İhlal Oranları



KAMYON SINIFI KURBAN BAYRAMI HIZ BİLGİLERİ

Ülkemizde **Kamyon** taşıt sınıfı için şehirlerarası yollarda geçerli olan **azami hız sınırı saatte 80 km**'dir.

Bu kurala göre aşağıdaki grafiklerde Kurban ve Ramazan Bayramları süresince Toplam Taşıt Trafikinin en yoğun yaşandığı günlerde (18-25 Aralık, 10-17 Ekim) Kamyon Trafikine ait hız bilgileri oransal olarak gösterilmektedir.

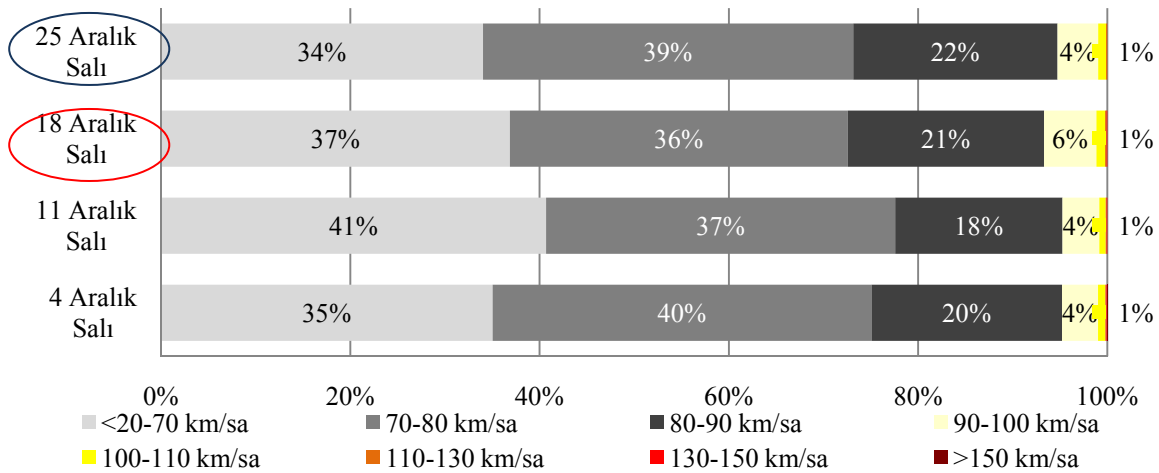

Grafik-B12-5 25 No'lu İstasyon Kamyon Sınıfı Kurban Bayramı Tatili Başlangıç-Dönüş Trafik Hız İhlal Oranları



KAMYON SINIFI RAMAZAN BAYRAMI HIZ BİLGİLERİ

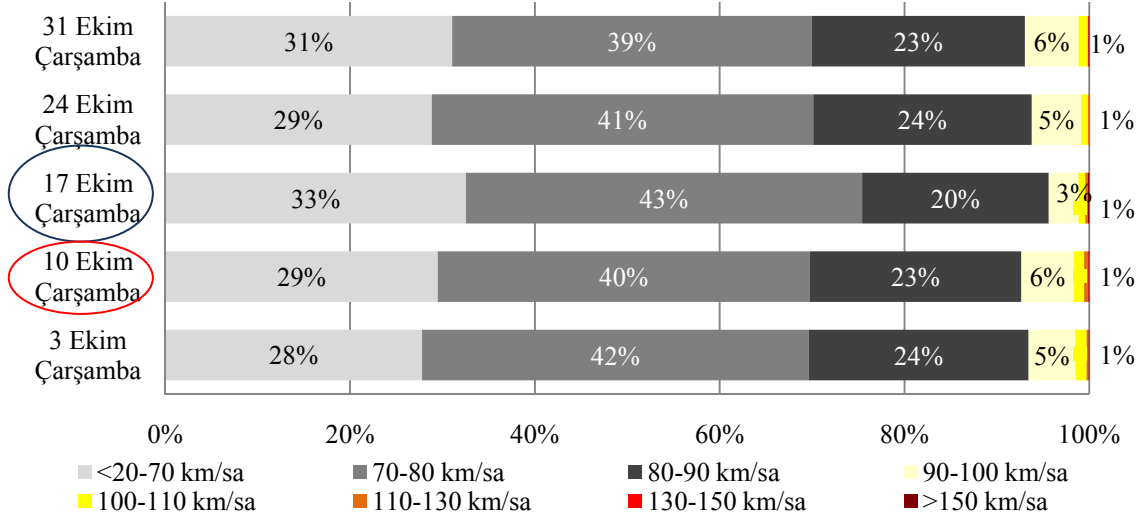

Grafik-B12-6 25 No'lu İstasyon Kamyon Sınıfı Ramazan Bayramı Tatili Başlangıç-Dönüş Trafik Hız İhlal Oranları



KAMYON+RÖMORK, ÇEKİCİ+YARI RÖMORK SINIFI

RAMAZAN BAYRAMI HIZ BİLGİLERİ

Ülkemizde **Kamyon+Römork, Çekici+Yarı Römork** taşıt sınıfı için şehirlerarası yollarda geçerli olan **azami hız sınırı saatte 80 km**'dir.

Bu kurala göre aşağıdaki grafiklerde Kurban ve Ramazan Bayramları süresince Toplam Taşıt Trafikinin en yoğun yaşandığı günlerde (18-25 Aralık, 10-17 Ekim) Kamyon+Römork, Çekici+Yarı Römork Trafikine ait hız bilgileri oransal olarak gösterilmektedir.

STRATEJİ GELİŞTİRME DAİRE BAŞKANLIĞI
ULAŞIM VE MALİYET ETÜTLERİ ŞUBESİ MÜDÜRLÜĞÜ

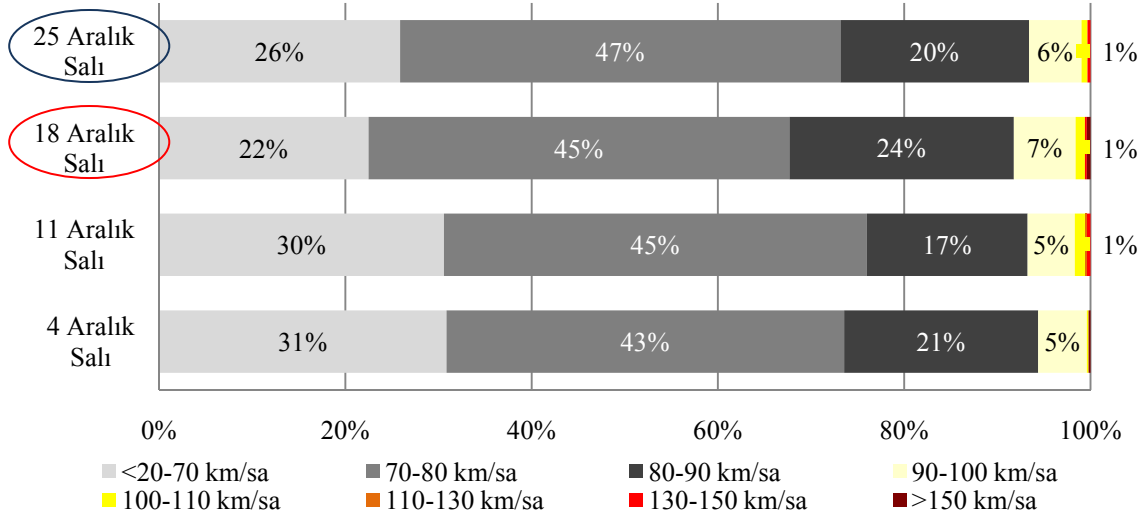

Grafik-B12-7 25 No'lu İstasyon Kamyon+Römork, Çekici+Yarı Römork Sınıfı Kurban Bayramı Tatili Başlangıç-Dönüş Trafığı Hız İhlal Oranları



KAMYON+RÖMORK, ÇEKİCİ+YARI RÖMORK SINIFI

RAMAZAN BAYRAMI HIZ BİLGİLERİ

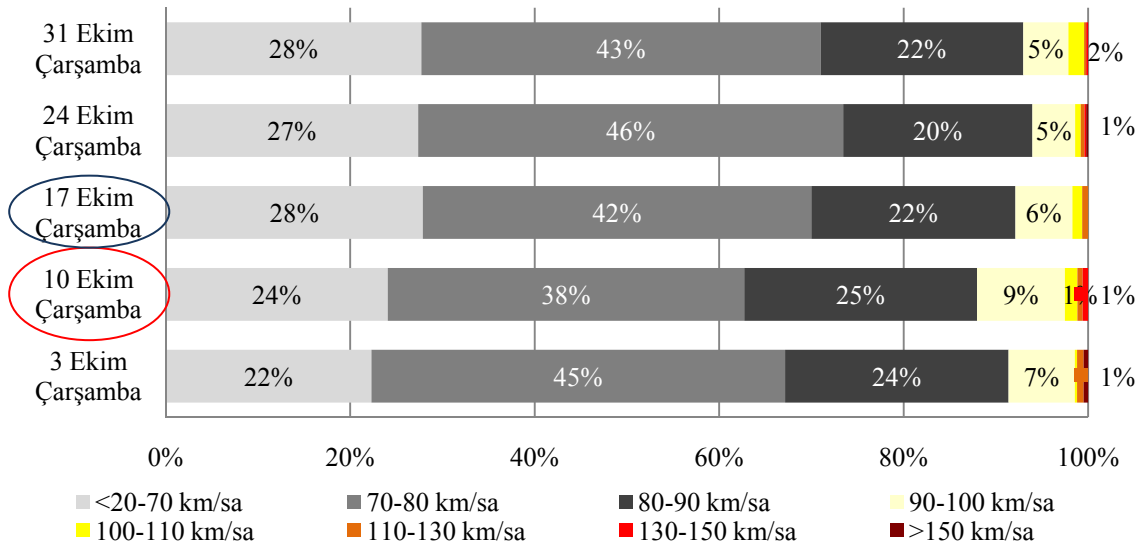

Grafik-B12-8 25 No'lu İstasyon Kamyon+Römork, Çekici+Yarı Römork Sınıfı Ramazan Bayramı Tatili Başlangıç-Dönüş Trafığı Hız İhlal Oranları

EK-B13

30 NO'LU SÜREKLİ SAYIM VE SINIFLANDIRMA İSTASYONU

Samsun-Kavak (795-01 KKNö'lu Devlet Yolu)

KURBAN VE RAMAZAN BAYRAMI TATİLİ

BAŞLANGIÇ-DÖNÜŞ GÜNLERİ

HIZ İHLALLERİ (2007)

Bayram tatili trafiğinin başlangıç ve dönüş günü olarak belirlenen günler için Otomobil, Otobüs, Kamyon ve Kamyon+Römork, Çekici+Yarı Römork taşıt sınıflarının yaptıkları hız ihlalleri incelenmiştir. Trafiğin en yoğun olduğu bayram tatili günlerine ait hız bilgileri, hız verisi incelenen ay içindeki farklı haftaların aynı günlerindeki hız bilgileri ile birlikte değerlendirilerek, hız ihlal oranları kıyaslanmıştır.

ÖRNEK: 2007 yılının Aralık ayına rastlayan Kurban Bayramı süresinde Otomobil taşıt sınıfı için, trafiğin en yoğun olarak yaşandığı gün 19 Aralık Çarşamba olmuştur. Söz konusu tarihte yapılan hız ihlalleri 5-12 ve 26 Aralık Çarşamba günlerinde yapılan hız ihlal oranlarıyla kıyaslanmıştır.

Tablo-B13-1 30 No'lu İstasyon Kurban Bayramı Hız İhlal Oranları (2007)

OTOMOBİL									OTOBÜS								
Bayram Başlangıcı			Bayram Dönüşü			Bayram Başlangıcı			Bayram Dönüşü			Bayram Başlangıcı			Bayram Dönüşü		
05.Ara	12.Ara	19.Ara	26.Ara	02.Ara	09.Ara	16.Ara	23.Ara	30.Ara	05.Ara	12.Ara	19.Ara	26.Ara	03.Ara	10.Ara	17.Ara	24.Ara	31.Ara
37,7%	34,5%	20,7%	33,3%	35,8%	33,7%	33,8%	38,8%	30,4%	26,0%	22,6%	19,0%	24,2%	26,2%	22,4%	18,4%	27,4%	23,4%
KAMYON									KAMYON+RÖMORK, ÇEKİCİ+YARI RÖMORK								
Bayram Başlangıcı			Bayram Dönüşü			Bayram Başlangıcı			Bayram Dönüşü			Bayram Başlangıcı			Bayram Dönüşü		
05.Ara	12.Ara	19.Ara	26.Ara	02.Ara	09.Ara	16.Ara	23.Ara	30.Ara	05.Ara	12.Ara	19.Ara	26.Ara	02.Ara	09.Ara	16.Ara	23.Ara	30.Ara
25,2%	25,4%	27,1%	25,2%	26,1%	24,3%	26,7%	41,1%	27,5%	34,3%	33,5%	32,9%	32,0%	38,7%	32,7%	36,3%	46,6%	36,3%

Tablo-B13-2 30 No’lu İstasyon Ramazan Bayramı Hız İhlal Oranları (2007)

OTOMOBİL								OTOBÜS									
Bayram Başlangıcı				Bayram Dönüşü				Bayram Başlangıcı					Bayram Dönüşü				
04.Eki	11.Eki	18.Eki	25.Eki	07.Eki	14.Eki	21.Eki	28.Eki	03.Eki	10.Eki	17.Eki	24.Eki	31.Eki	01.Eki	08.Eki	15.Eki	22.Eki	29.Eki
40,0%	39,3%	39,0%	veri yok	38,4%	32,2%	41,5%	veri yok	24,0%	24,9%	28,4%	27,7%	veri yok	veri yok	28,1%	21,0%	24,1%	veri yok
KAMYON								KAMYON+RÖMORK, ÇEKİCİ+YARI RÖMORK									
Bayram Başlangıcı				Bayram Dönüşü				Bayram Başlangıcı					Bayram Dönüşü				
04.Eki	11.Eki	18.Eki	25.Eki	07.Eki	14.Eki	21.Eki	28.Eki	04.Eki	11.Eki	18.Eki	25.Eki		07.Eki	14.Eki	21.Eki	28.Eki	
31,9%	36,9%	29,5%	veri yok	28,4%	27,9%	31,2%	veri yok	40,1%	47,3%	37,8%	veri yok		39,3%	40,1%	40,5%	veri yok	



OTOMOBİL SINIFI KURBAN BAYRAMI HIZ BİLGİLERİ

Ülkemizde **Otomobil** taşıt sınıfı için şehirlerarası yollarda geçerli olan **azami hız sınırı saatte 90 km**’dir.

Bu kurala göre aşağıdaki grafiklerde Kurban ve Ramazan Bayramları süresince meydana gelen Otomobil Trafiklerinin en yoğun yaşandığı günlere ait (19-23 Aralık, 11-14 Ekim) hız bilgileri oransal olarak gösterilmektedir.

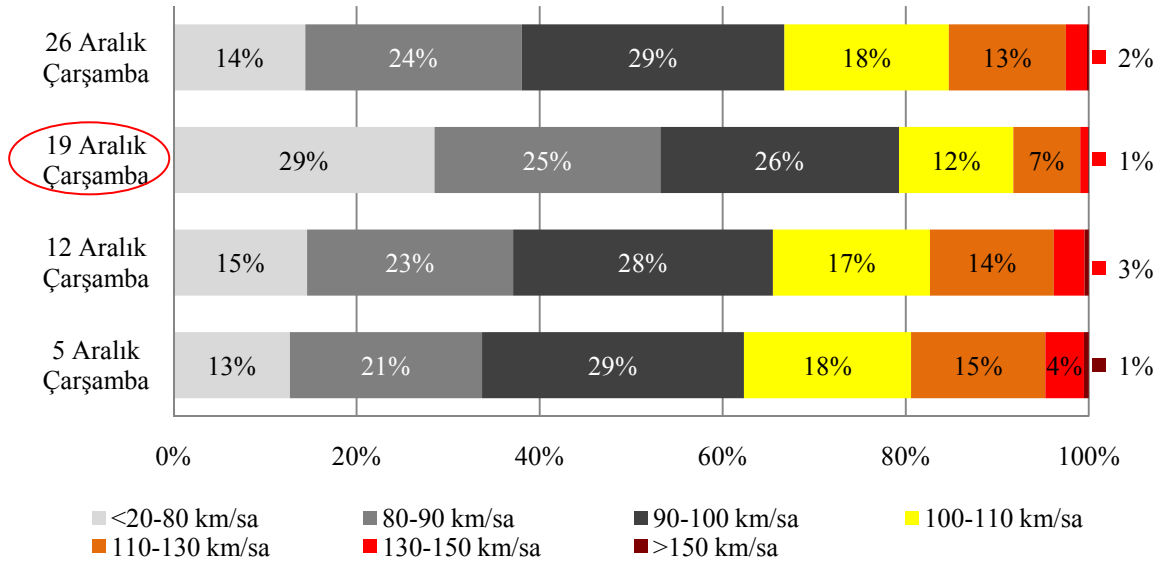

Grafik-B13-1 30 No’lu İstasyon Otomobil Sınıfı Kurban Bayramı Tatili Başlangıç Trafik Hız İhlal Oranları

STRATEJİ GELİŞTİRME DAİRE BAŞKANLIĞI
ULAŞIM VE MALİYET ETÜTLERİ ŞUBESİ MÜDÜRLÜĞÜ

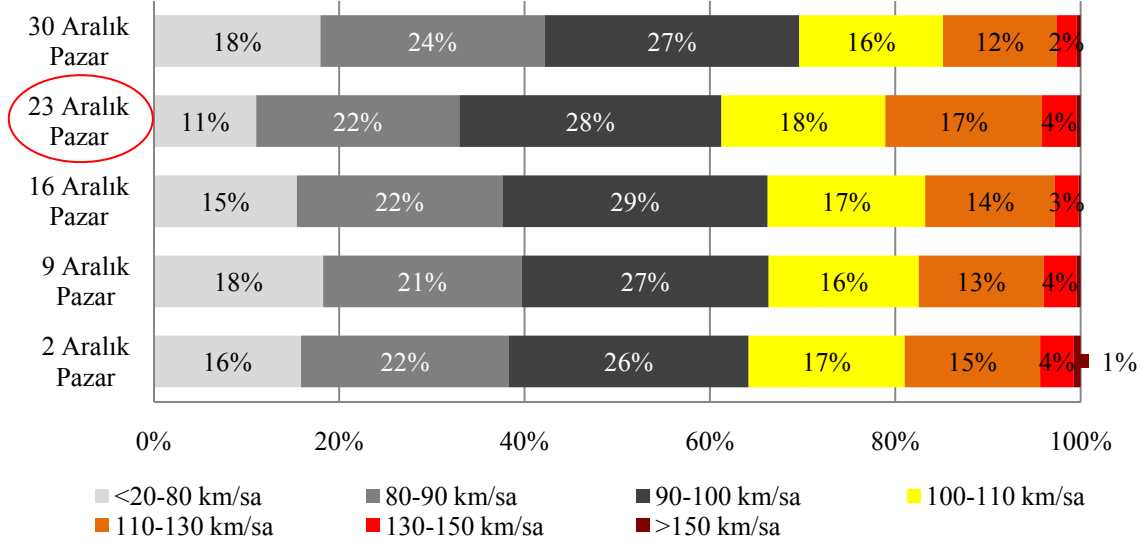

Grafik-B13-1.a 30 No'lu İstasyon Otomobil Sınıfı Kurban Bayramı Tatili Dönüş Trafik Hız İhlal Oranları



OTOMOBİL SINIFI RAMAZAN BAYRAMI HIZ BİLGİLERİ

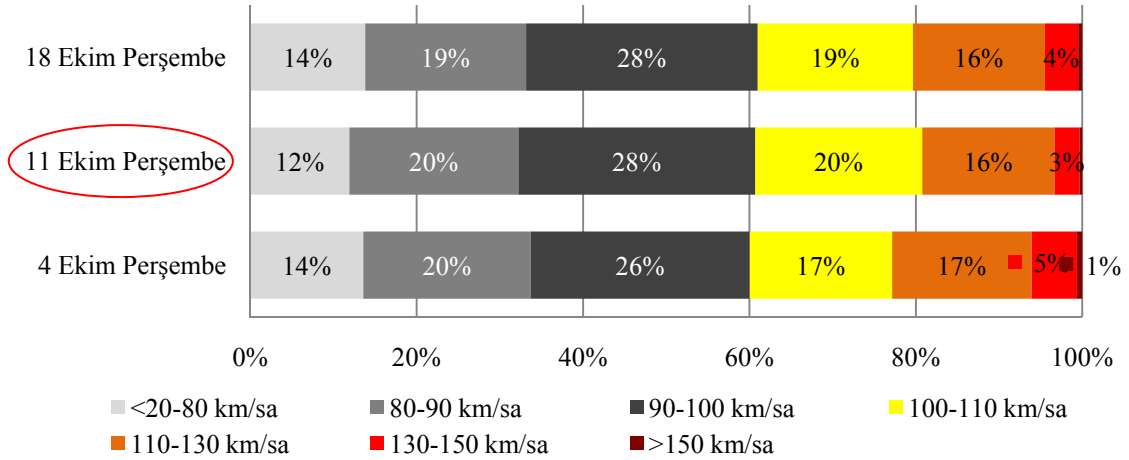

Grafik-B13-2 30 No'lu İstasyon Otomobil Sınıfı Ramazan Bayramı Tatili Başlangıç Trafik Hız İhlal Oranları

STRATEJİ GELİŞTİRME DAİRE BAŞKANLIĞI
ULAŞIM VE MALİYET ETÜTLERİ ŞUBESİ MÜDÜRLÜĞÜ

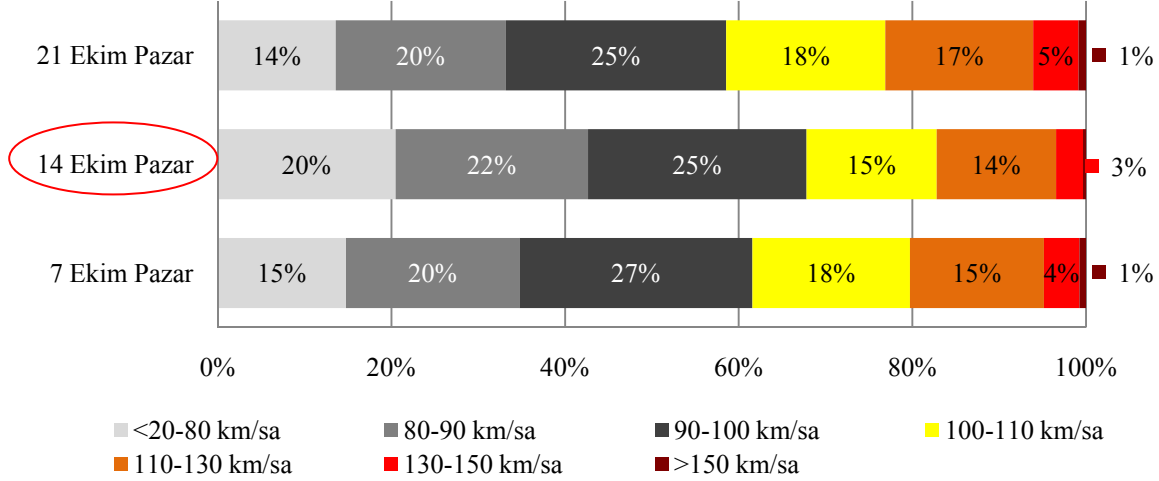

Grafik-B13-2.a 30 No'lu İstasyon Otomobil Sınıfı Ramazan Bayramı Tatili Dönüş Trafığı Hız İhlal Oranları



OTOBÜS SINIFI KURBAN BAYRAMI HIZ BİLGİLERİ

Ülkemizde **Otobüs** taşıt sınıfı için şehirlerarası yollarda geçerli olan **azami hız sınırı saatte 80 km**'dir.

Bu kurala göre aşağıdaki grafiklerde Kurban ve Ramazan Bayramları süresince meydana gelen Otobüs Trafığının en yoğun yaşandığı günlere ait (19-24 Aralık, 10-15 Ekim) hız bilgileri oransal olarak gösterilmektedir.

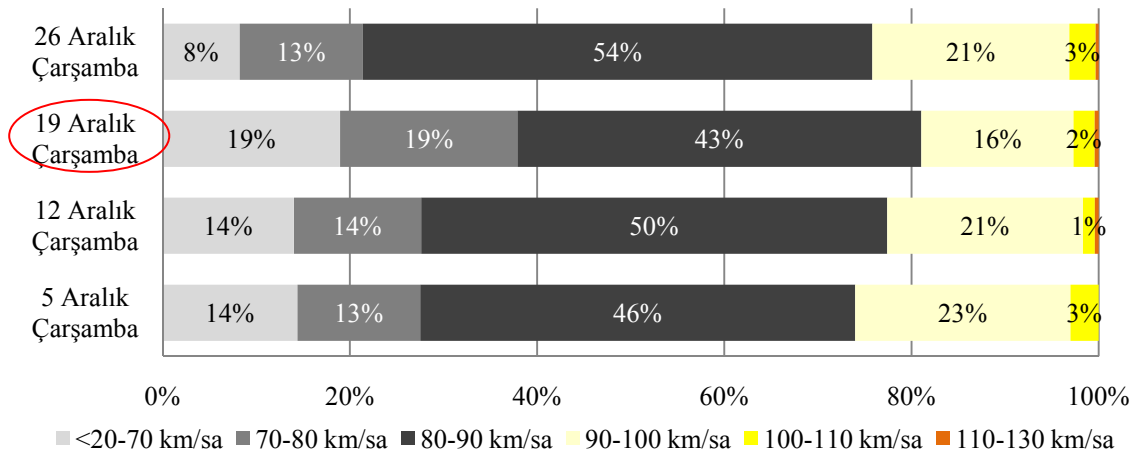

Grafik-B13-3 30 No'lu İstasyon Otobüs Sınıfı Kurban Bayramı Tatili Başlangıç Trafığı Hız İhlal Oranları

STRATEJİ GELİŞTİRME DAİRE BAŞKANLIĞI
ULAŞIM VE MALİYET ETÜTLERİ ŞUBESİ MÜDÜRLÜĞÜ

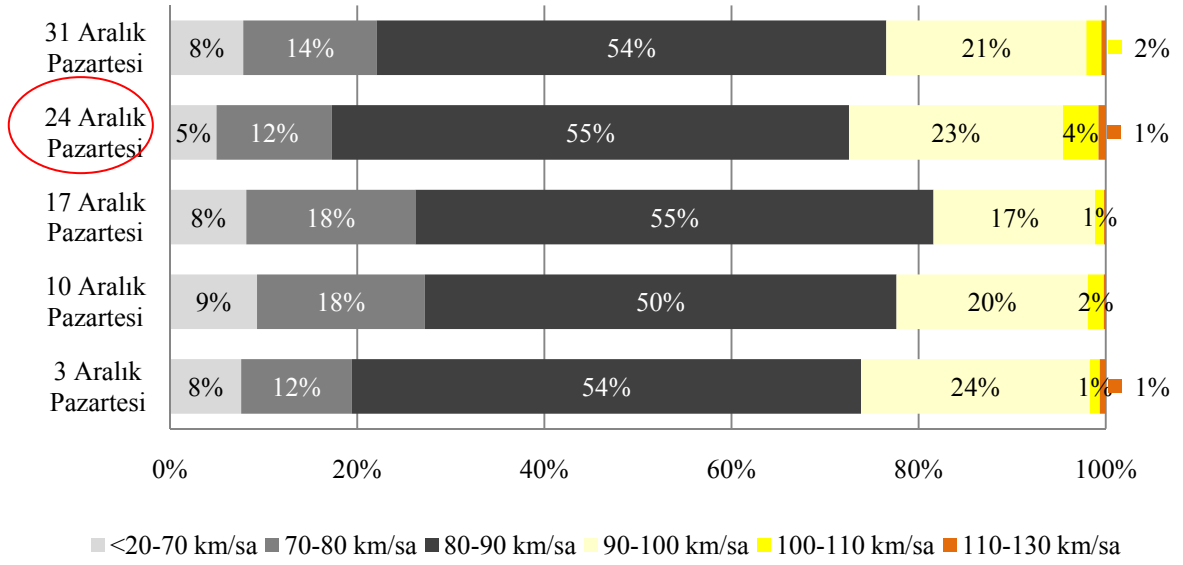

Grafik-B13-3.a 30 No'lu İstasyon Otobüs Sınıfı Kurban Bayramı Tatili Dönüş Trafik Hız İhlal Oranları



OTOBÜS SINIFI RAMAZAN BAYRAMI HIZ BİLGİLERİ

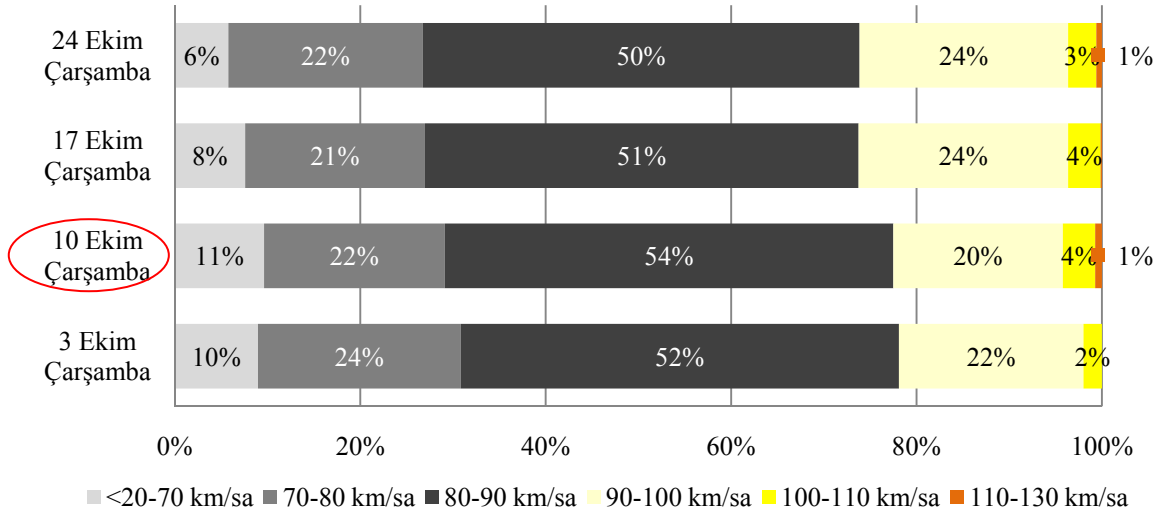

Grafik-B13-4 30 No'lu İstasyon Otobüs Sınıfı Ramazan Bayramı Tatili Başlangıç Trafik Hız İhlal Oranları

STRATEJİ GELİŞTİRME DAİRE BAŞKANLIĞI
ULAŞIM VE MALİYET ETÜTLERİ ŞUBESİ MÜDÜRLÜĞÜ

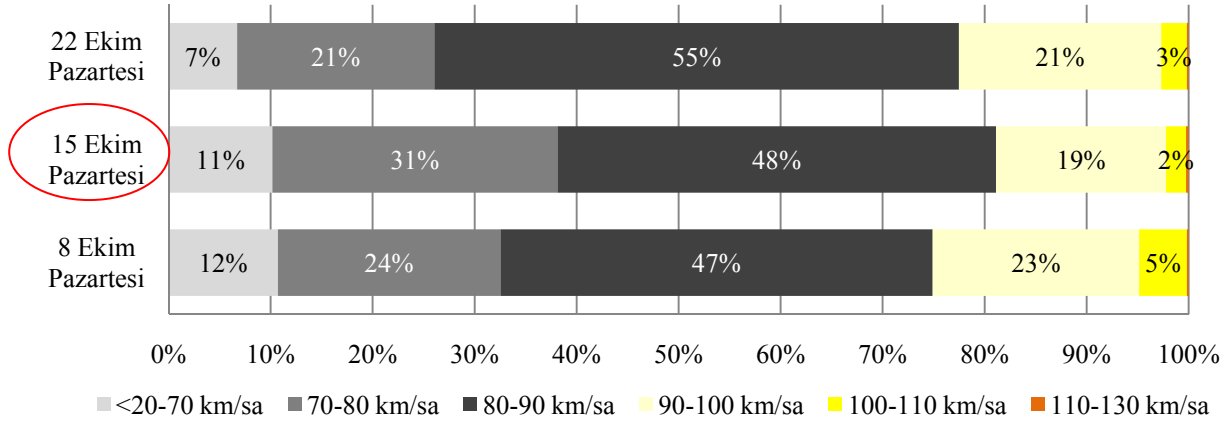

Grafik-B13-4.a 30 No'lu İstasyon Otobüs Sınıfı Ramazan Bayramı Tatili Dönüş Trafik Hız İhlal Oranları



KAMYON SINIFI KURBAN BAYRAMI HIZ BİLGİLERİ

Ülkemizde **Kamyon** taşıt sınıfı için şehirlerarası yollarda geçerli olan **azami hız sınırı saatte 80 km**'dir.

Bu kurala göre aşağıdaki grafiklerde Kurban ve Ramazan Bayramları süresince Toplam Taşıt Trafikinin en yoğun yaşandığı günlerde (19-23 Aralık, 11-14 Ekim) Kamyon Trafikine ait hız bilgileri oransal olarak gösterilmektedir.

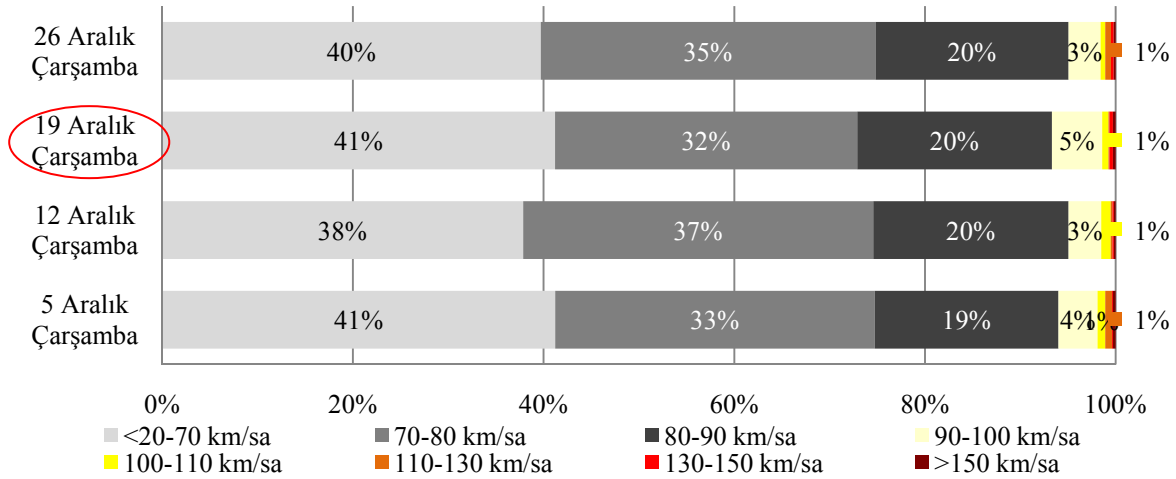

Grafik-B13-5 30 No'lu İstasyon Kamyon Sınıfı Kurban Bayramı Tatili Başlangıç Trafik Hız İhlal Oranları

STRATEJİ GELİŞTİRME DAİRE BAŞKANLIĞI
ULAŞIM VE MALİYET ETÜTLERİ ŞUBESİ MÜDÜRLÜĞÜ

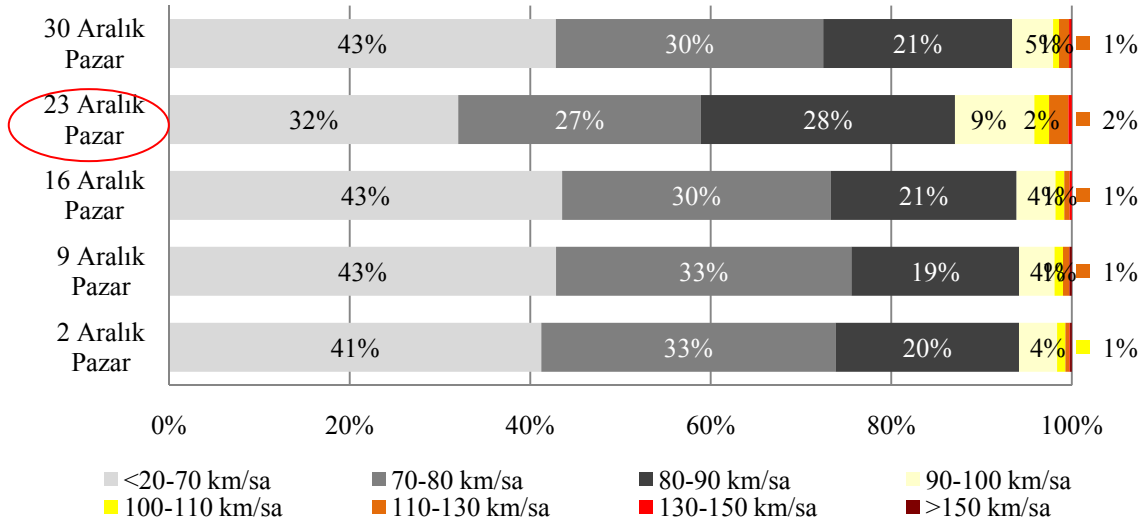

Grafik-B13-5.a 30 No'lu İstasyon Kamyon Sınıfı Kurban Bayramı Tatili Dönüş Trafiki Hız İhlal Oranları



KAMYON SINIFI RAMAZAN BAYRAMI HIZ BİLGİLERİ

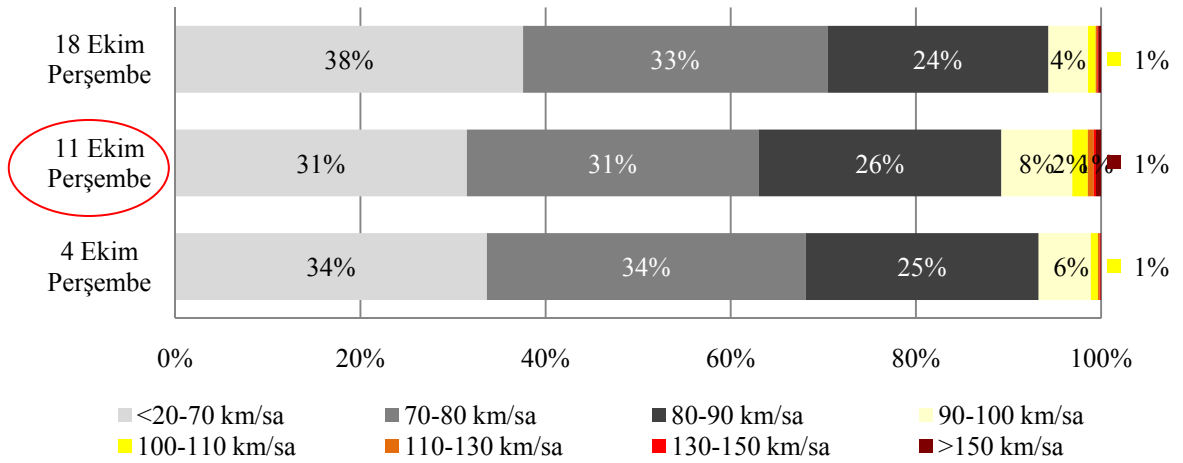

Grafik-B13-6 30 No'lu İstasyon Kamyon Sınıfı Ramazan Bayramı Tatili Başlangıç Trafiki Hız İhlal Oranları

STRATEJİ GELİŞTİRME DAİRE BAŞKANLIĞI
ULAŞIM VE MALİYET ETÜTLERİ ŞUBESİ MÜDÜRLÜĞÜ

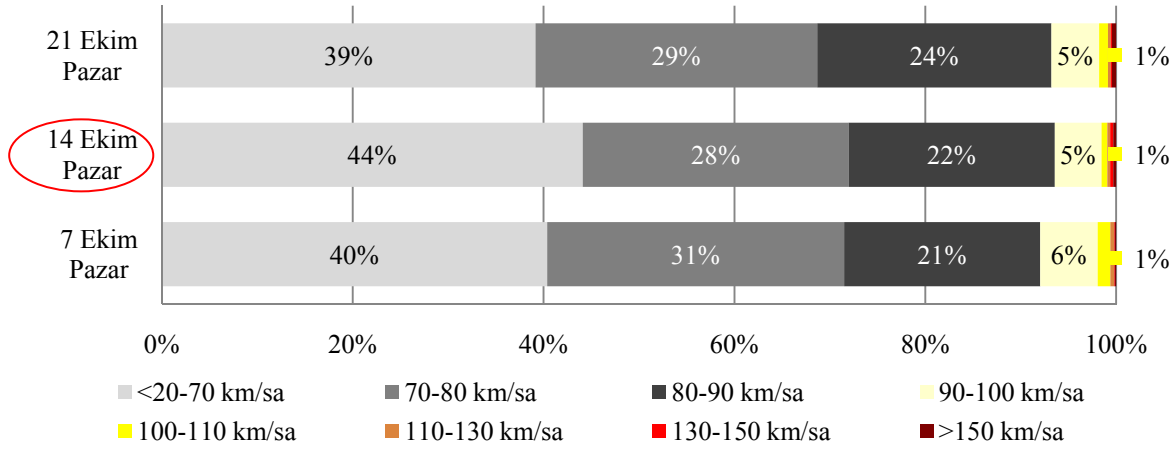

Grafik-B13-6.a 30 No'lu İstasyon Kamyon Sınıfı Ramazan Bayramı Tatili Dönüş Trafığı Hız İhlal Oranları



KAMYON+RÖMORK, ÇEKİCİ+YARI RÖMORK SINIFI

RAMAZAN BAYRAMI HIZ BİLGİLERİ

Ülkemizde **Kamyon+Römork, Çekici+Yarı Römork** taşıt sınıfı için şehirlerarası yollarda geçerli olan **azami hız sınırı saatte 80 km**'dir.

Bu kurala göre aşağıdaki grafiklerde Kurban ve Ramazan Bayramları süresince Toplam Taşıt Trafığının en yoğun yaşandığı günlerde (19-23 Aralık, 11-14 Ekim) Kamyon+Römork, Çekici+Yarı Römork Trafığına ait hız bilgileri oransal olarak gösterilmektedir.

STRATEJİ GELİŞTİRME DAİRE BAŞKANLIĞI
ULAŞIM VE MALİYET ETÜTLERİ ŞUBESİ MÜDÜRLÜĞÜ

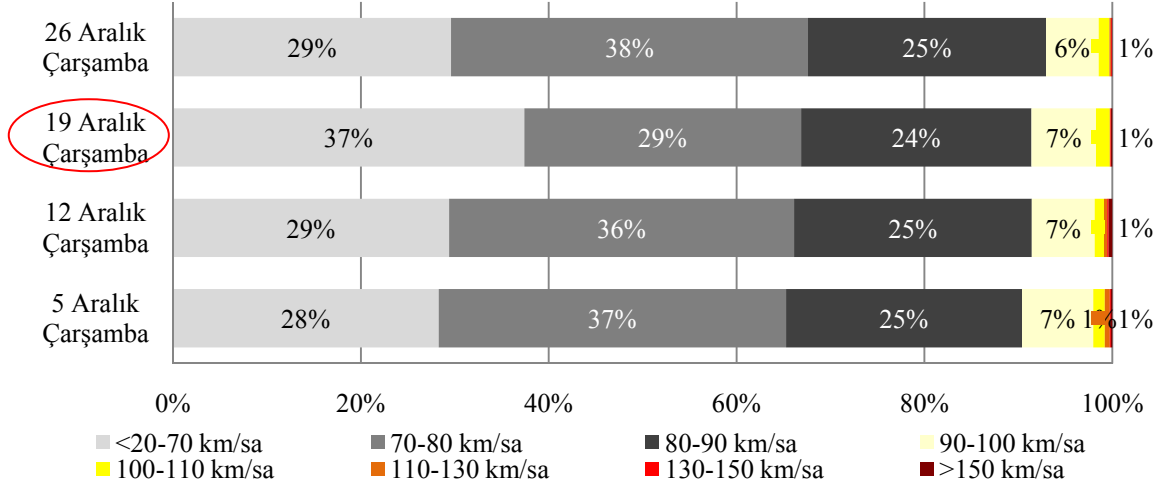

Grafik-B13-7 30 No'lu İstasyon Kamyon+Römork, Çekici+Yarı Römork Sınıfı Kurban Bayramı Tatili Başlangıç Trafığı Hız İhlal Oranları

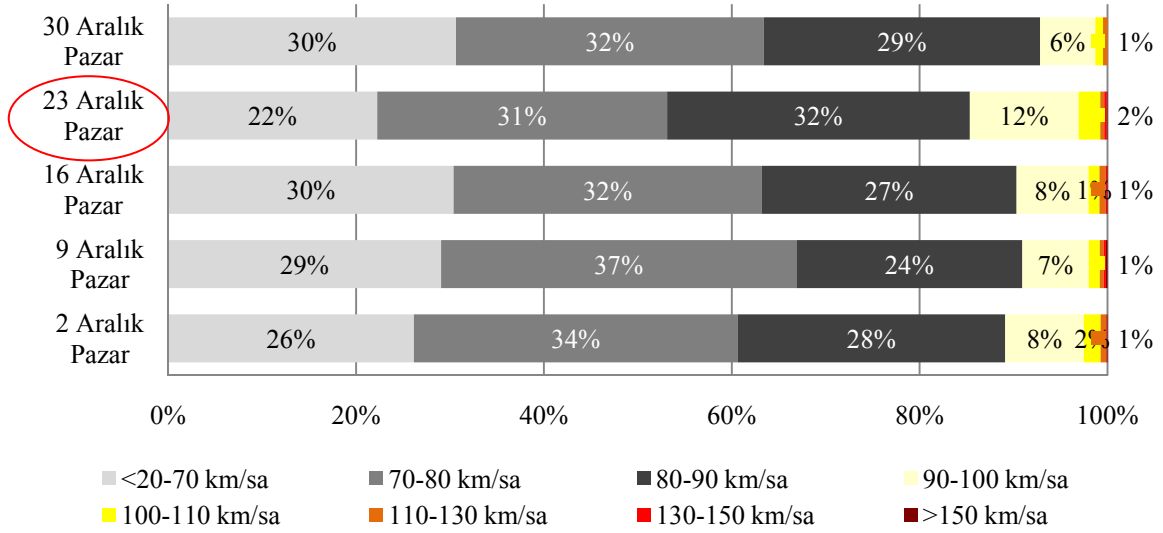

Grafik-B13-7.a 30 No'lu İstasyon Kamyon+Römork, Çekici+Yarı Römork Sınıfı Kurban Bayramı Tatili Dönüş Trafığı Hız İhlal Oranları



KAMYON+RÖMORK, ÇEKİCİ+YARI RÖMORK SINIFI

RAMAZAN BAYRAMI HIZ BİLGİLERİ

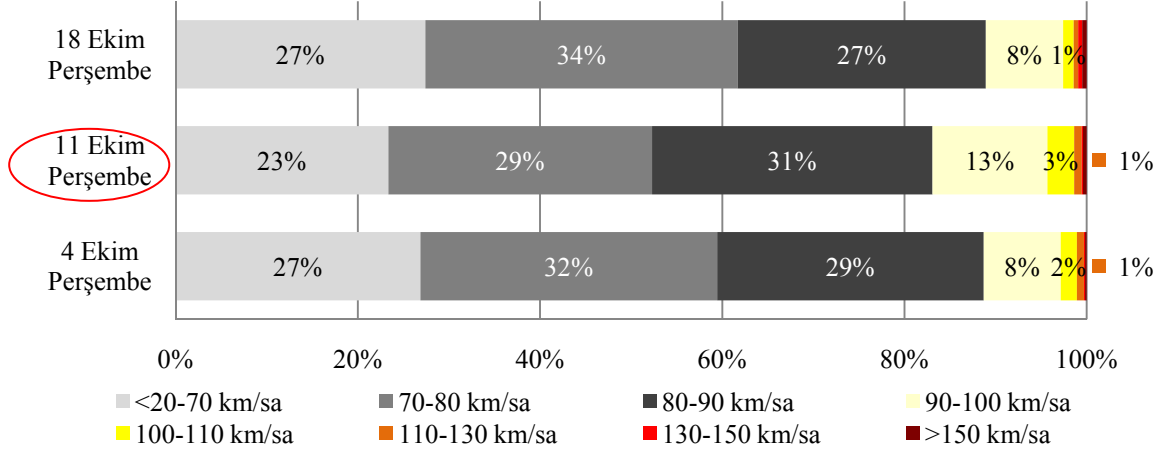

Grafik-B13-8 30 No'lu İstasyon Kamyon+Römork, Çekici+Yarı Römork Sınıfı
Ramazan Bayramı Tatili Başlangıç Trafığı Hız İhlal Oranları

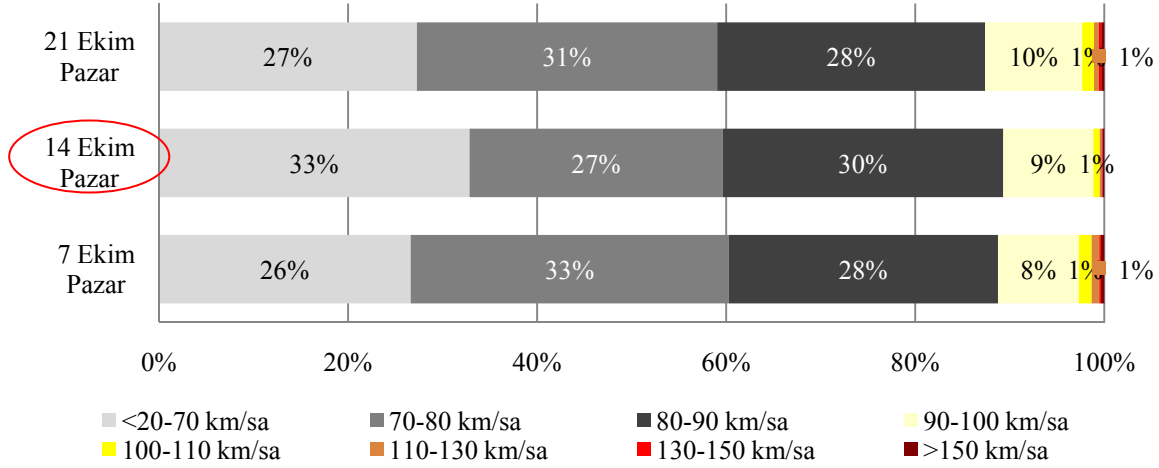

Grafik-B13-8.a 30 No'lu İstasyon Kamyon+Römork, Çekici+Yarı Römork Sınıfı
Ramazan Bayramı Tatili Dönüş Trafığı Hız İhlal Oranları

EK-B14

31 NO'LU SÜREKLİ SAYIM VE SINIFLANDIRMA İSTASYONU

Taşova-Erbaa (100-19 KKNö'lu Devlet Yolu)

KURBAN VE RAMAZAN BAYRAMI TATİLİ

BAŞLANGIÇ-DÖNÜŞ GÜNLERİ

HIZ İHLALLERİ (2007)

Bayram tatili trafiğinin başlangıç ve dönüş günü olarak belirlenen günler için Otomobil, Otobüs, Kamyon ve Kamyon+Römork, Çekici+Yarı Römork taşıt sınıflarının yaptıkları hız ihlalleri incelenmiştir. Trafiğin en yoğun olduğu bayram tatili günlerine ait hız bilgileri, hız verisi incelenen ay içindeki farklı haftaların aynı günlerindeki hız bilgileri ile birlikte değerlendirilerek, hız ihlal oranları kıyaslanmıştır.

ÖRNEK: 2007 yılının Aralık ayına rastlayan Kurban Bayramı süresinde Otomobil taşıt sınıfı için, trafiğin en yoğun olarak yaşandığı gün 19 Aralık Çarşamba olmuştur. Söz konusu tarihte yapılan hız ihlalleri 5-12 ve 26 Aralık Çarşamba günlerinde yapılan hız ihlal oranlarıyla kıyaslanmıştır.

Tablo-B14-1 31 No'lu İstasyon Kurban Bayramı Hız İhlal Oranları (2007)

OTOMOBİL									OTOBÜS										
		Bayram Başlangıcı					Bayram Dönüşü					Bayram Başlangıcı	Bayram Dönüşü						
05.Ara	12.Ara	19.Ara	26.Ara	02.Ara	09.Ara	16.Ara	23.Ara	30.Ara		03.Ara	10.Ara	17.Ara	24.Ara	31.Ara					
39,7%	37,1%	40,6%	37,7%	39,8%	36,5%	36,6%	41,0%	34,0%		54,1%	40,9%	43,8%	47,3%	44,3%					
KAMYON									KAMYON+RÖMORK, ÇEKİCİ+YARI RÖMORK										
		Bayram Başlangıcı					Bayram Dönüşü					Bayram Başlangıcı					Bayram Dönüşü		
05.Ara	12.Ara	19.Ara	26.Ara	02.Ara	09.Ara	16.Ara	23.Ara	30.Ara	05.Ara	12.Ara	19.Ara	26.Ara	02.Ara	09.Ara	16.Ara	23.Ara	30.Ara		
51,5%	55,3%	64,2%	51,9%	54,5%	55,8%	58,5%	56,8%	53,5%	35,4%	37,3%	37,4%	31,6%	37,9%	29,3%	32,7%	23,6%	34,9%		

Tablo-B14-2 31 No’lu İstasyon Ramazan Bayramı Hız İhlal Oranları (2007)

OTOMOBİL								OTOBÜS									
Bayram Başlangıcı				Bayram Dönüsü				Bayram Başlangıcı				Bayram Dönüsü					
04.Eki	11.Eki	18.Eki	25.Eki	07.Eki	14.Eki	21.Eki	28.Eki	03.Eki	10.Eki	17.Eki	24.Eki	31.Eki	01.Eki	08.Eki	15.Eki	22.Eki	29.Eki
37,4%	53,1%	veri yok	veri yok	45,0%	37,6%	veri yok	veri yok	50,3%	56,9%	veri yok	veri yok	veri yok	43,0%	54,2%	47,1%	veri yok	veri yok
KAMYON								KAMYON+RÖMORK, ÇEKİCİ+YARI RÖMORK									
Bayram Başlangıcı				Bayram Dönüsü				Bayram Başlangıcı				Bayram Dönüsü					
04.Eki	11.Eki	18.Eki	25.Eki	07.Eki	14.Eki	21.Eki	28.Eki	04.Eki	11.Eki	18.Eki	25.Eki		07.Eki	14.Eki	21.Eki	28.Eki	
52,1%	61,1%	veri yok	veri yok	53,8%	45,5%	veri yok	veri yok	37,3%	38,2%	veri yok	veri yok		32,7%	18,1%	veri yok	veri yok	



OTOMOBİL SINIFI KURBAN BAYRAMI HIZ BİLGİLERİ

Ülkemizde **Otomobil** taşıt sınıfı için şehirlerarası yollarda geçerli olan **azami hız sınırı saatte 90 km**’dir.

Bu kurala göre aşağıdaki grafiklerde Kurban ve Ramazan Bayramları süresince meydana gelen Otomobil Trafikinin en yoğun yaşandığı günlere ait (19-23 Aralık, 11-14 Ekim) hız bilgileri oransal olarak gösterilmektedir.

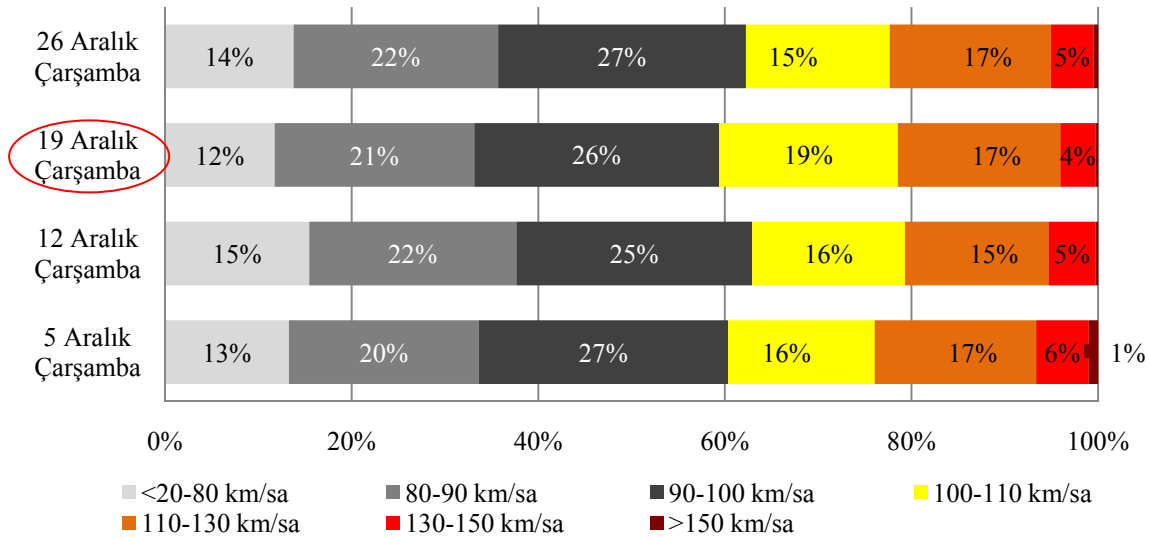

Grafik-B14-1 31 No’lu İstasyon Otomobil Sınıfı Kurban Bayramı Tatili Başlangıç Trafik Hız İhlal Oranları

STRATEJİ GELİŞTİRME DAİRE BAŞKANLIĞI
ULAŞIM VE MALİYET ETÜTLERİ ŞUBESİ MÜDÜRLÜĞÜ

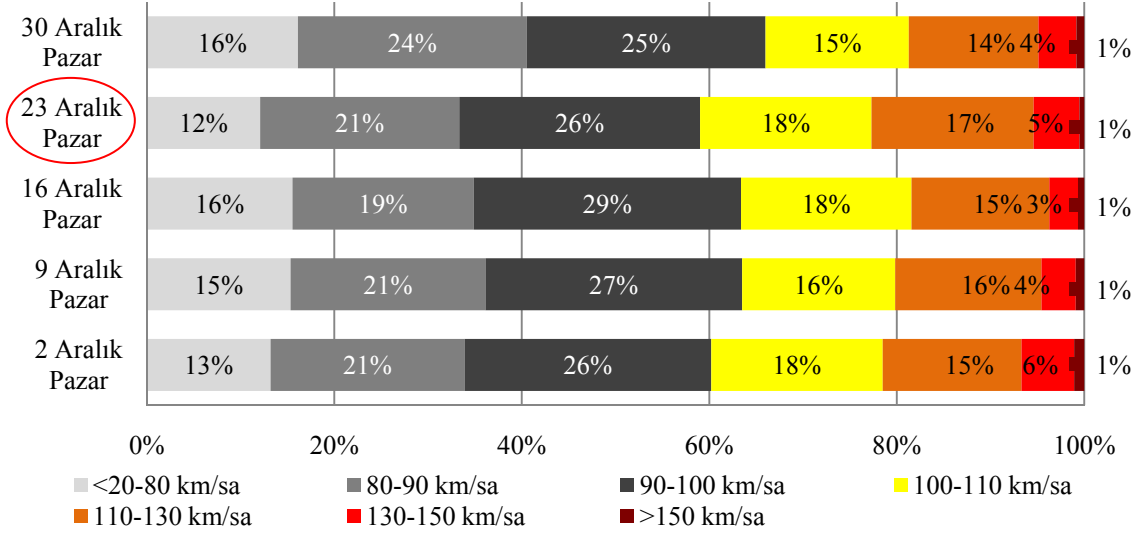

Grafik-B14-1.a 31 No'lu İstasyon Otomobil Sınıfı Kurban Bayramı Tatili Dönüş Trafiği Hız İhlal Oranları



OTOMOBİL SINIFI RAMAZAN BAYRAMI HIZ BİLGİLERİ

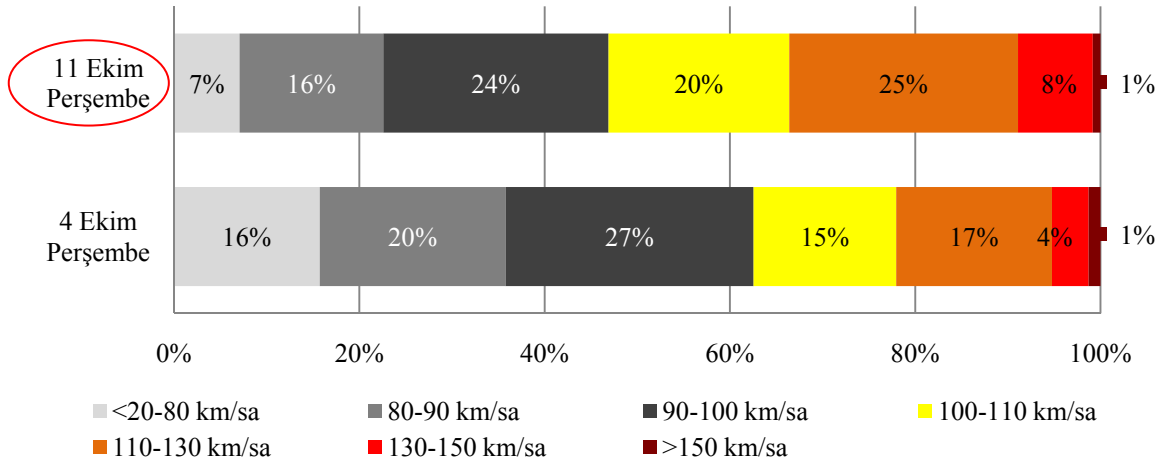

Grafik-B14-2 31 No'lu İstasyon Otomobil Sınıfı Ramazan Bayramı Tatili Başlangıç Trafiği Hız İhlal Oranları

STRATEJİ GELİŞTİRME DAİRE BAŞKANLIĞI
ULAŞIM VE MALİYET ETÜTLERİ ŞUBESİ MÜDÜRLÜĞÜ

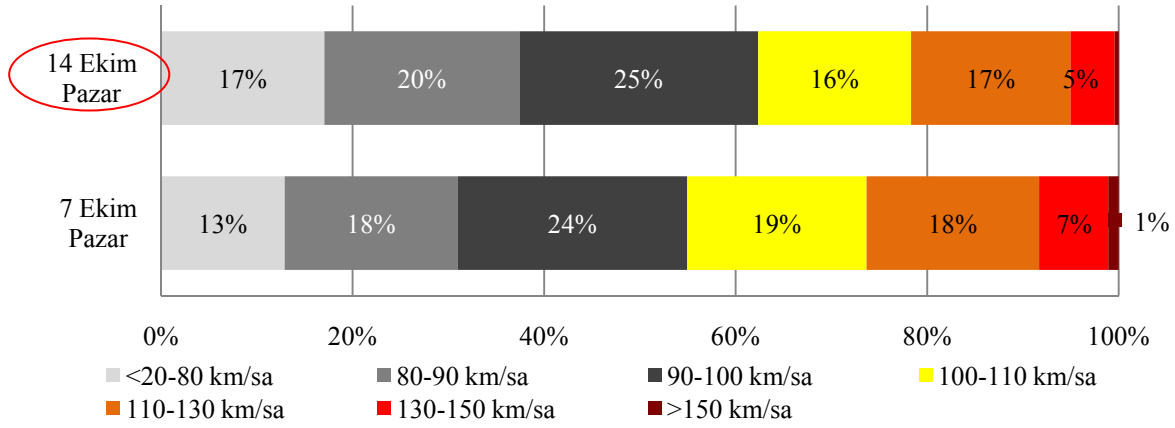

Grafik-B14-2.a 31 No'lu İstasyon Otomobil Sınıfı Ramazan Bayramı Tatili Dönüş Trafik Hız İhlal Oranları



OTOBÜS SINIFI KURBAN BAYRAMI HIZ BİLGİLERİ

Ülkemizde **Otobüs** taşıt sınıfı için şehirlerarası yollarda geçerli olan **azami hız sınırı saatte 80 km**'dir.

Bu kurala göre aşağıdaki grafiklerde Kurban ve Ramazan Bayramları süresince meydana gelen Otobüs Trafikinin en yoğun yaşandığı günlere ait (17-24 Aralık, 11-15 Ekim) hız bilgileri oransal olarak gösterilmektedir.

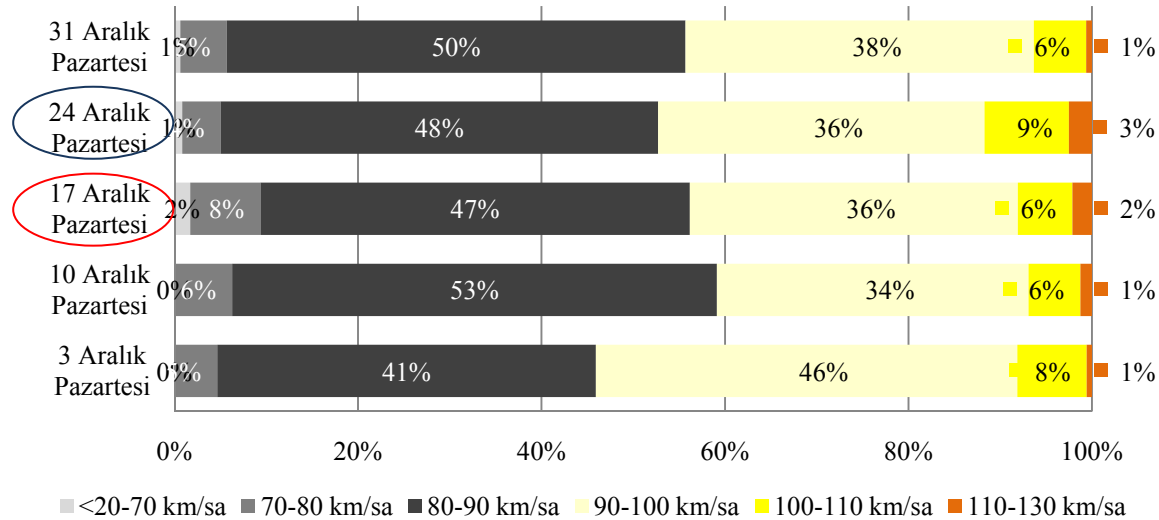

Grafik-B14-3 31 No'lu İstasyon Otobüs Sınıfı Kurban Bayramı Tatili Başlangıç-Dönüş Trafik Hız İhlal Oranları



OTOBÜS SINIFI RAMAZAN BAYRAMI HIZ BİLGİLERİ

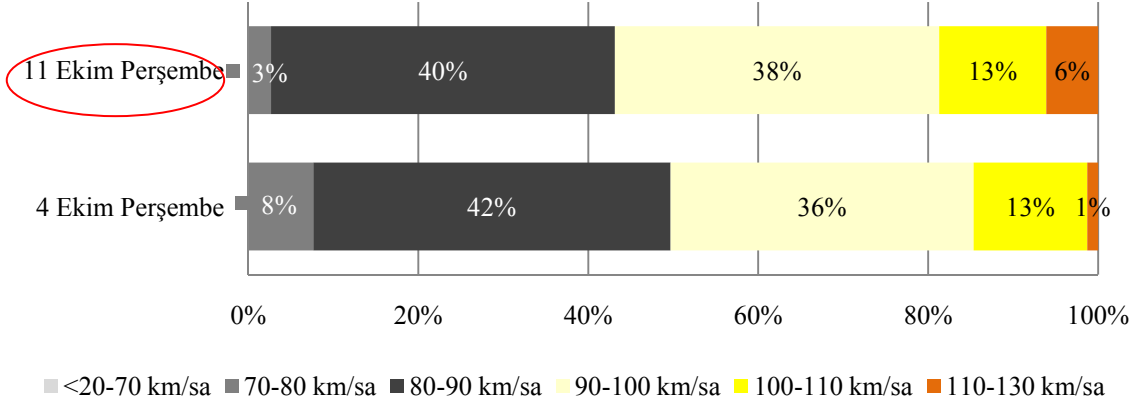

Grafik-B14-4 31 No'lu İstasyon Otobüs Sınıfı Ramazan Bayramı Tatili Başlangıç Trafiği Hız İhlal Oranları

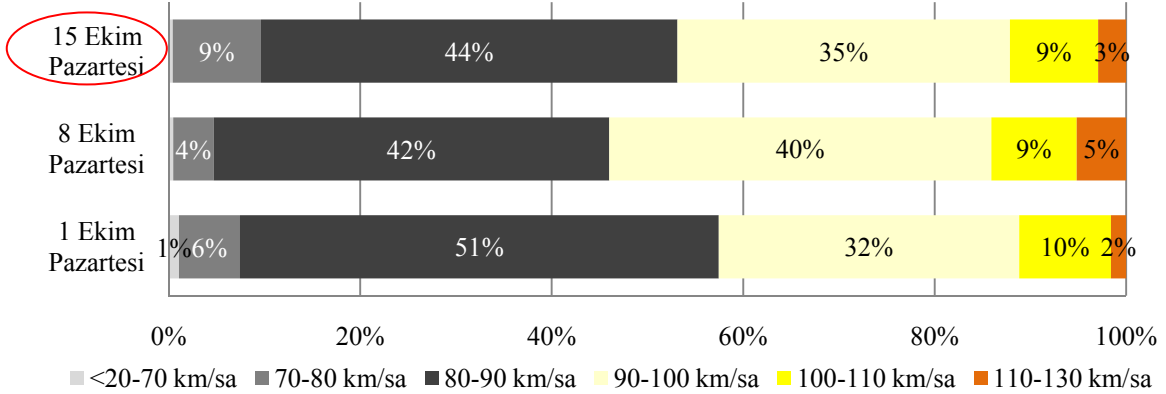

Grafik-B14-4.a 31 No'lu İstasyon Otobüs Sınıfı Ramazan Bayramı Tatili Dönüş Trafiği Hız İhlal Oranları



KAMYON SINIFI KURBAN BAYRAMI HIZ BİLGİLERİ

Ülkemizde **Kamyon** taşıt sınıfı için şehirlerarası yollarda geçerli olan **azami hız sınırı saatte 80 km**'dir.

STRATEJİ GELİŞTİRME DAİRE BAŞKANLIĞI
ULAŞIM VE MALİYET ETÜTLERİ ŞUBESİ MÜDÜRLÜĞÜ

Bu kurala göre aşağıdaki grafiklerde Kurban ve Ramazan Bayramları süresince Toplam Taşıt Trafikinin en yoğun yaşandığı günlerde (19-23 Aralık, 11-14 Ekim) Kamyon Trafikine ait hız bilgileri oransal olarak gösterilmektedir.

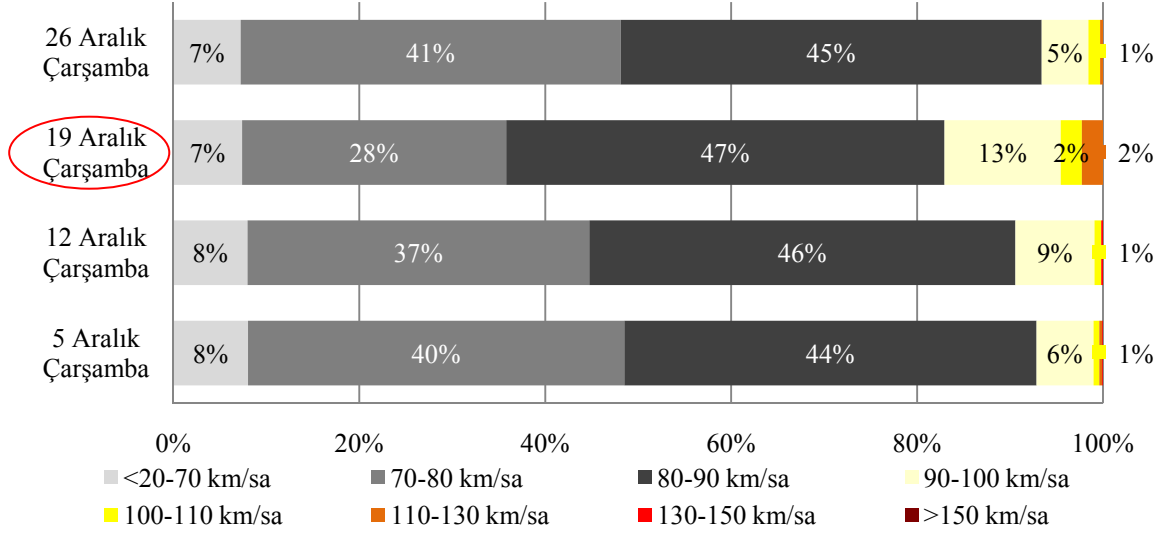

Grafik-B14-5 31 No'lu İstasyon Kamyon Sınıfı Kurban Bayramı Tatili Başlangıç Trafik Hız İhlal Oranları

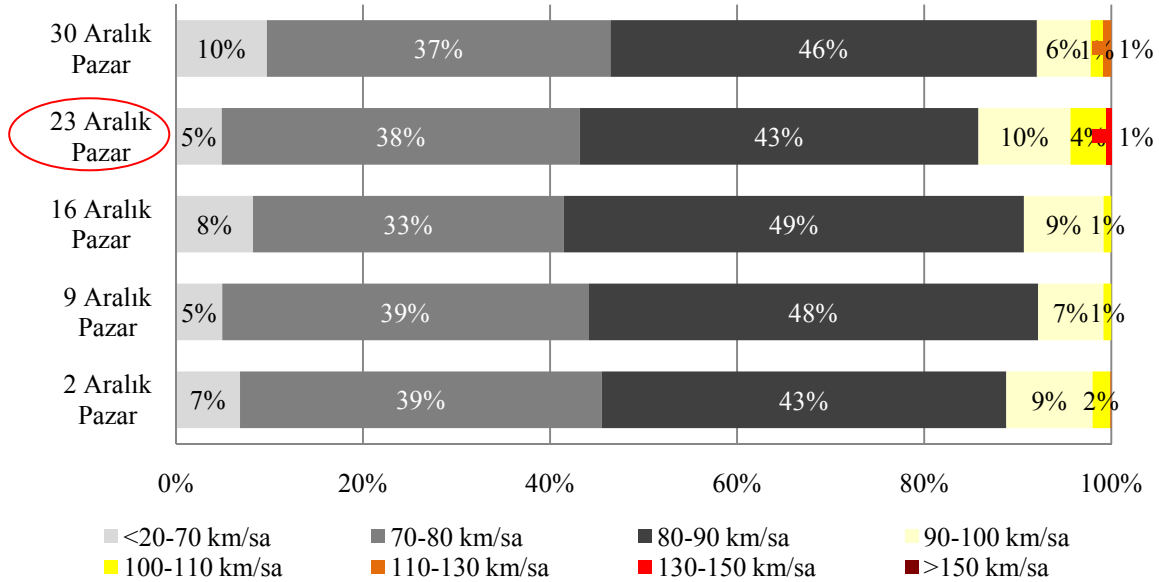

Grafik-B14-5.a 31 No'lu İstasyon Kamyon Sınıfı Kurban Bayramı Tatili Dönüş Trafik Hız İhlal Oranları



KAMYON SINIFI RAMAZAN BAYRAMI HIZ BİLGİLERİ

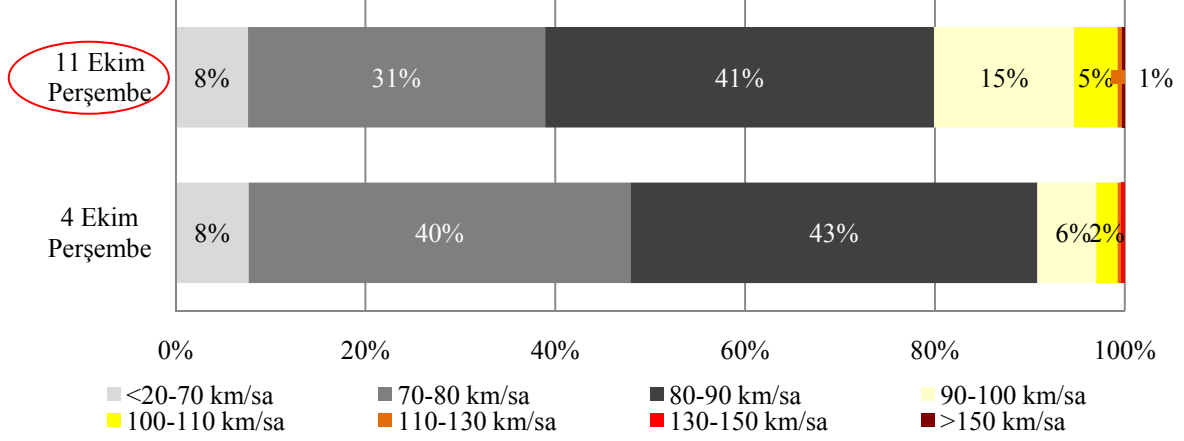

Grafik-B14-6 31 No'lu İstasyon Kamyon Sınıfı Ramazan Bayramı Tatili Başlangıç Trafikçi Hız İhlal Oranları

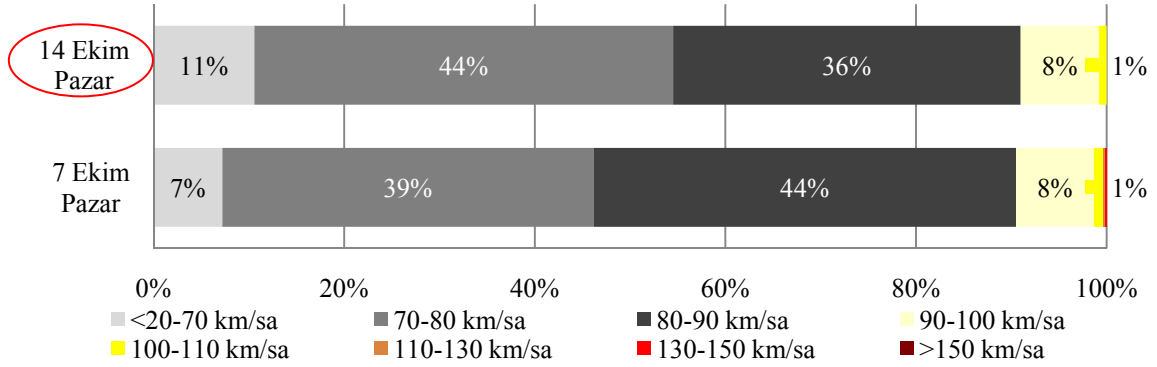

Grafik-B14-6.a 31 No'lu İstasyon Kamyon Sınıfı Ramazan Bayramı Tatili Dönüş Trafikçi Hız İhlal Oranları



KAMYON+RÖMORK, ÇEKİCİ+YARI RÖMORK SINIFI

RAMAZAN BAYRAMI HIZ BİLGİLERİ

Ülkemizde **Kamyon+Römork, Çekici+Yarı Römork** taşıt sınıfı için şehirlerarası yollarda geçerli olan **azami hız sınırı saatte 80 km**'dir.

Bu kurala göre aşağıdaki grafiklerde Kurban ve Ramazan Bayramları süresince Toplam Taşıt Trafikinin en yoğun yaşandığı günlerde (19-23 Aralık, 11-14 Ekim) Kamyon+Römork, Çekici+Yarı Römork Trafikine ait hız bilgileri oransal olarak gösterilmektedir.

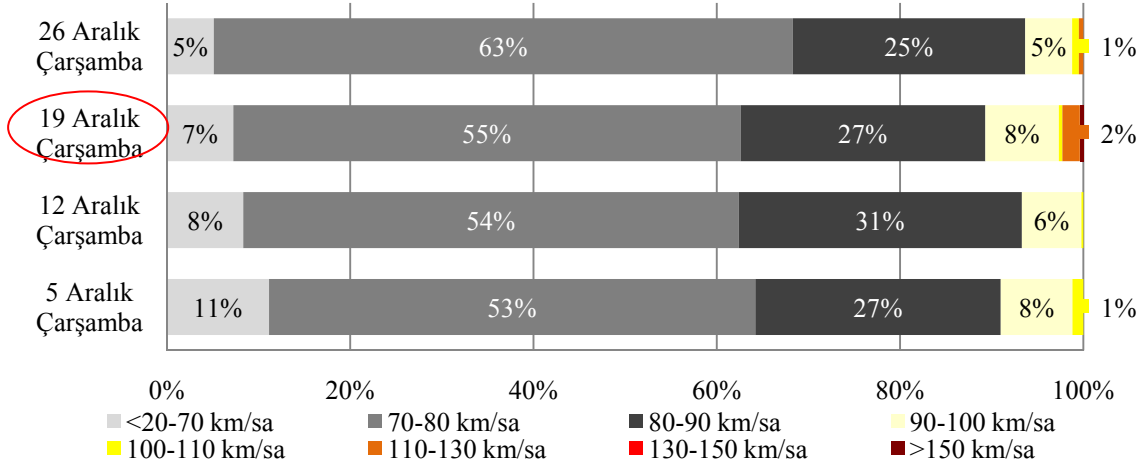

Grafik-B14-7 31 No'lu İstasyon Kamyon+Römork, Çekici+Yarı Römork Sınıfı Kurban Bayramı Tatili Başlangıç Trafik Hız İhlal Oranları

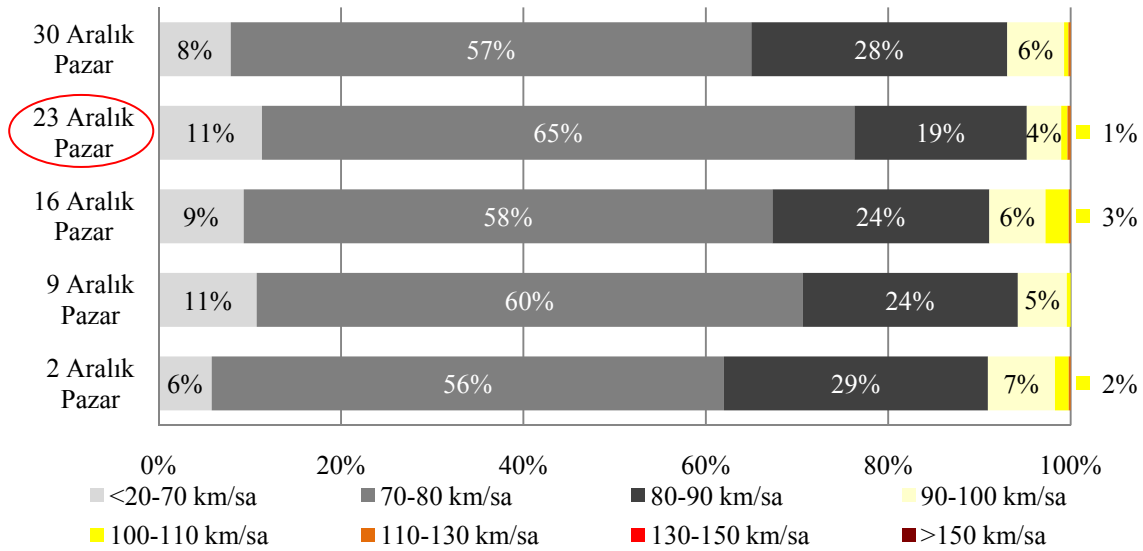

Grafik-B14-7.a 31 No'lu İstasyon Kamyon+Römork, Çekici+Yarı Römork Sınıfı Kurban Bayramı Tatili Dönüş Trafik Hız İhlal Oranları



KAMYON+RÖMORK, ÇEKİCİ+YARI RÖMORK SINIFI

RAMAZAN BAYRAMI HIZ BİLGİLERİ

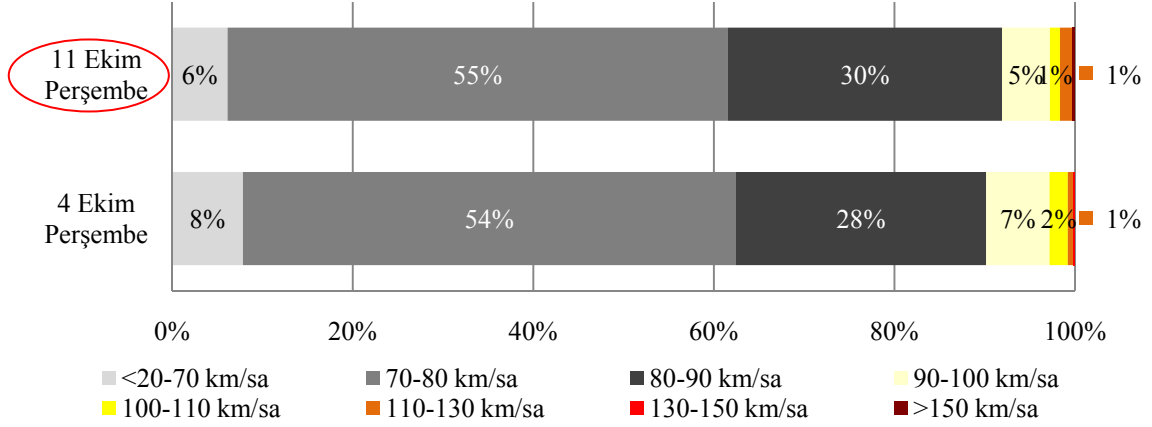

Grafik-B14-8 31 No'lu İstasyon Kamyon+Römork, Çekici+Yarı Römork Sınıfı
Ramazan Bayramı Tatili Başlangıç Trafik Hız İhlal Oranları

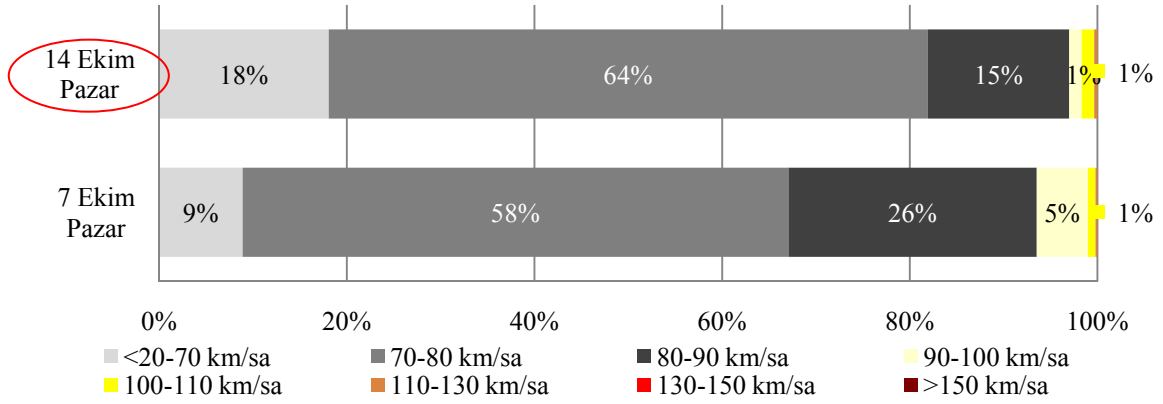

Grafik-B14-8.a 31 No'lu İstasyon Kamyon+Römork, Çekici+Yarı Römork Sınıfı
Ramazan Bayramı Tatili Dönüş Trafik Hız İhlal Oranları

EK-B15

33 NO'LU SÜREKLİ SAYIM VE SINIFLANDIRMA İSTASYONU

Doğanşehir Ayrımı-Sürgü (850-10 KKNö'lu Devlet Yolu)

KURBAN VE RAMAZAN BAYRAMI TATİLİ

BAŞLANGIÇ-DÖNÜŞ GÜNLERİ

HIZ İHLALLERİ (2007)

Bayram tatili trafiğinin başlangıç ve dönüş günü olarak belirlenen günler için Otomobil, Otobüs, Kamyon ve Kamyon+Römork, Çekici+Yarı Römork taşıt sınıflarının yaptıkları hız ihlalleri incelenmiştir. Trafiğin en yoğun olduğu bayram tatili günlerine ait hız bilgileri, hız verisi incelenen ay içindeki farklı haftaların aynı günlerindeki hız bilgileri ile birlikte değerlendirilerek, hız ihlal oranları kıyaslanmıştır.

ÖRNEK: 2007 yılının Aralık ayına rastlayan Kurban Bayramı süresinde Otomobil taşıt sınıfı için, trafiğin en yoğun olarak yaşandığı gün 19 Aralık Çarşamba olmuştur. Söz konusu tarihte yapılan hız ihlalleri 5-12 ve 26 Aralık Çarşamba günlerinde yapılan hız ihlal oranlarıyla kıyaslanmıştır.

Tablo-B15-1 33 No'lu İstasyon Kurban Bayramı Hız İhlal Oranları (2007)

OTOMOBİL									OTOBÜS								
Bayram Başlangıcı			Bayram Dönüşü			Bayram Başlangıcı			Bayram Dönüşü								
05.Ara	12.Ara	19.Ara	26.Ara	02.Ara	09.Ara	16.Ara	23.Ara	30.Ara	05.Ara	12.Ara	19.Ara	26.Ara	02.Ara	09.Ara	16.Ara	23.Ara	30.Ara
24,6%	29,3%	27,8%	29,5%	24,3%	28,7%	20,7%	23,9%	26,8%	19,0%	20,0%	20,8%	16,7%	20,8%	21,3%	20,5%	30,3%	27,3%
KAMYON									KAMYON+RÖMORK, ÇEKİCİ+YARI RÖMORK								
Bayram Başlangıcı			Bayram Dönüşü			Bayram Başlangıcı			Bayram Dönüşü								
05.Ara	12.Ara	19.Ara	26.Ara	02.Ara	09.Ara	16.Ara	23.Ara	30.Ara	05.Ara	12.Ara	19.Ara	26.Ara	02.Ara	09.Ara	16.Ara	23.Ara	30.Ara
16,1%	15,4%	27,3%	22,4%	22,8%	25,8%	20,2%	32,6%	25,3%	23,4%	28,5%	37,6%	31,8%	46,9%	36,8%	32,5%	53,5%	56,9%

Tablo-B15-2 33 No’lu İstasyon Ramazan Bayramı Hız İhlal Oranları (2007)

OTOMOBİL								OTOBÜS										
	Bayram Başlangıcı				Bayram Dönüsü				Bayram Başlangıcı						Bayram Dönüsü			
04.Eki	11.Eki	18.Eki	25.Eki	07.Eki	14.Eki	21.Eki	28.Eki	03.Eki	10.Eki	17.Eki	24.Eki	31.Eki	01.Eki	08.Eki	15.Eki	22.Eki	29.Eki	
31,7%	32,8%	31,3%	35,0%	29,6%	28,6%	28,0%	28,5%	18,2%	18,1%	20,5%	24,5%	24,7%	25,9%	13,5%	19,8%	26,6%	20,3%	
KAMYON								KAMYON+RÖMORK, ÇEKİCİ+YARI RÖMORK										
	Bayram Başlangıcı				Bayram Dönüsü				Bayram Başlangıcı					Bayram Dönüsü				
04.Eki	11.Eki	18.Eki	25.Eki	07.Eki	14.Eki	21.Eki	28.Eki	04.Eki	11.Eki	18.Eki	25.Eki		07.Eki	14.Eki	21.Eki	28.Eki		
22,5%	30,2%	23,9%	22,9%	26,0%	25,9%	22,1%	23,3%	35,5%	49,1%	39,1%	35,0%		40,8%	59,1%	38,9%	41,3%		



OTOMOBİL SINIFI KURBAN BAYRAMI HIZ BİLGİLERİ

Ülkemizde **Otomobil** taşıt sınıfı için şehirlerarası yollarda geçerli olan **azami hız sınırı saatte 90 km**’dir.

Bu kurala göre aşağıdaki grafiklerde Kurban ve Ramazan Bayramları süresince meydana gelen Otomobil Trafikinin en yoğun yaşandığı günlere ait (19-23 Aralık, 11-14 Ekim) hız bilgileri oransal olarak gösterilmektedir.

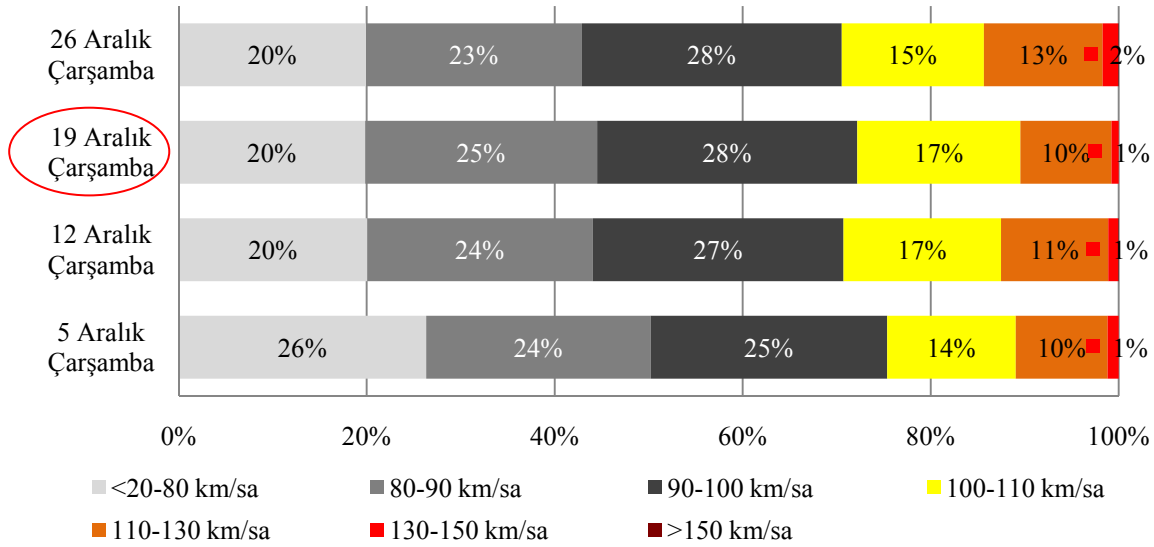

Grafik-B15-1 33 No’lu İstasyon Otomobil Sınıfı Kurban Bayramı Tatili Başlangıç Trafik Hız İhlal Oranları

STRATEJİ GELİŞTİRME DAİRE BAŞKANLIĞI
ULAŞIM VE MALİYET ETÜTLERİ ŞUBESİ MÜDÜRLÜĞÜ

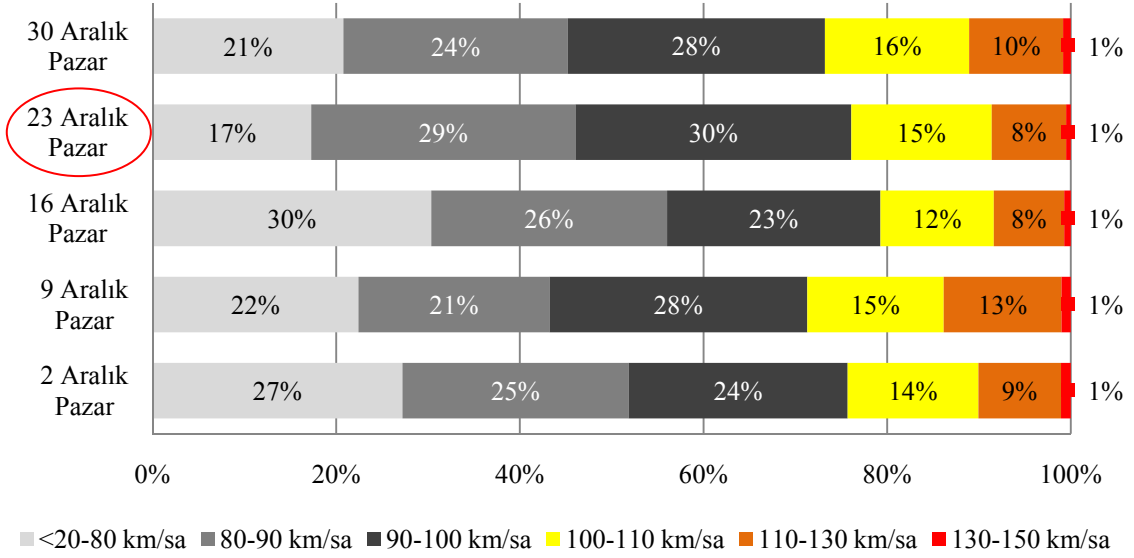

Grafik-B15-1.a 33 No'lu İstasyon Otomobil Sınıfı Kurban Bayramı Tatili Dönüş Trafikçi Hız İhlal Oranları



OTOMOBİL SINIFI RAMAZAN BAYRAMI HIZ BİLGİLERİ

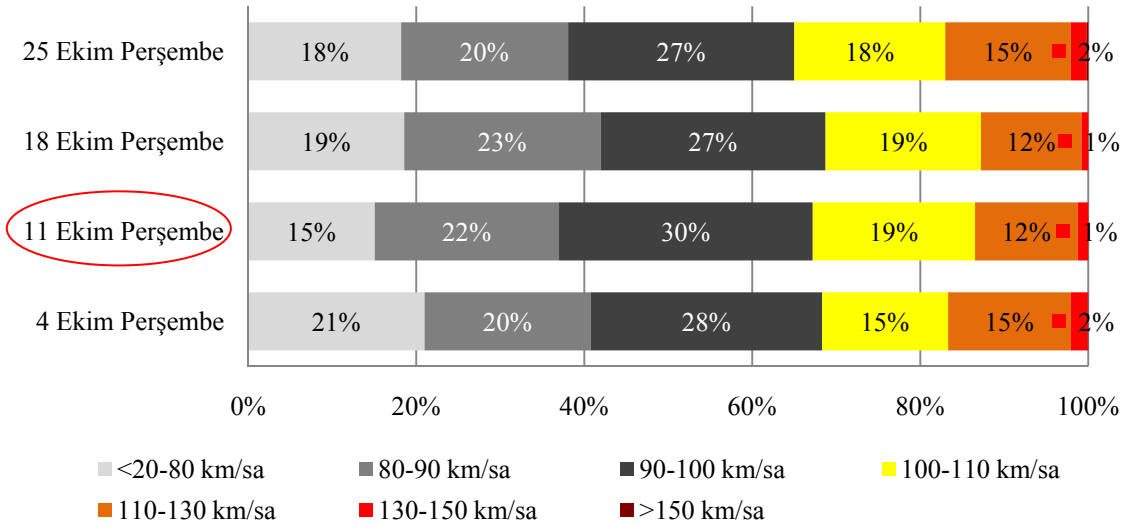

Grafik-B15-2 33 No'lu İstasyon Otomobil Sınıfı Ramazan Bayramı Tatili Başlangıç Trafikçi Hız İhlal Oranları

STRATEJİ GELİŞTİRME DAİRE BAŞKANLIĞI
ULAŞIM VE MALİYET ETÜTLERİ ŞUBESİ MÜDÜRLÜĞÜ

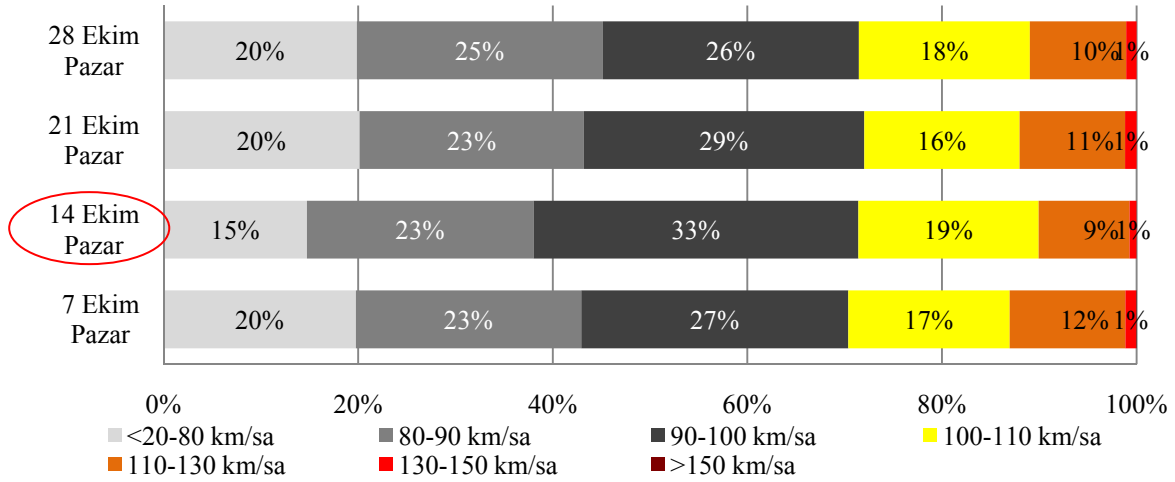

Grafik-B15-2.a 33 No'lu İstasyon Otomobil Sınıfı Ramazan Bayramı Tatili Dönüş Trafığı Hız İhlal Oranları



OTOBÜS SINIFI KURBAN BAYRAMI HIZ BİLGİLERİ

Ülkemizde **Otobüs** taşıt sınıfı için şehirlerarası yollarda geçerli olan **azami hız sınırı saatte 80 km**'dir.

Bu kurala göre aşağıdaki grafiklerde Kurban ve Ramazan Bayramları süresince meydana gelen Otobüs Trafığının en yoğun yaşandığı günlere ait (19-23 Aralık, 10-15 Ekim) hız bilgileri oransal olarak gösterilmektedir.

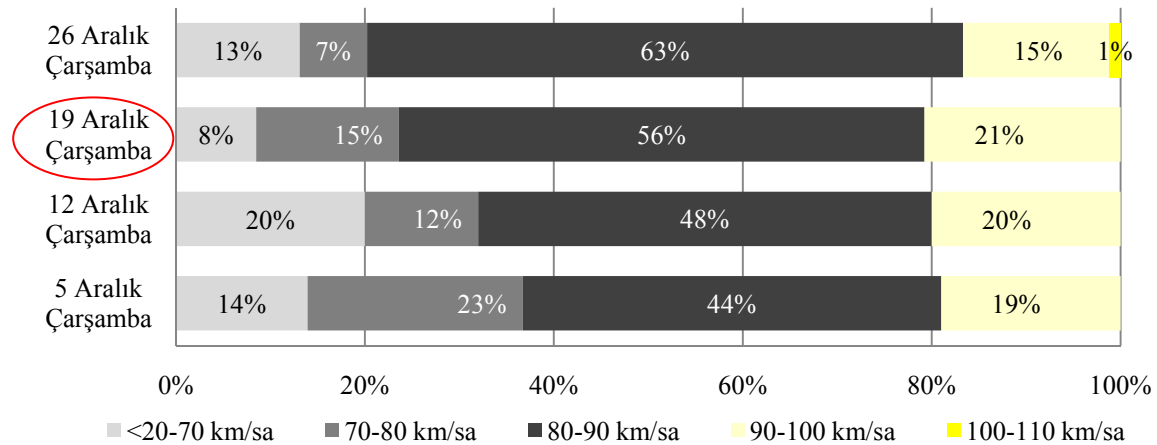

Grafik-B15-3 33 No'lu İstasyon Otobüs Sınıfı Kurban Bayramı Tatili Başlangıç Trafığı Hız İhlal Oranları

STRATEJİ GELİŞTİRME DAİRE BAŞKANLIĞI
ULAŞIM VE MALİYET ETÜTLERİ ŞUBESİ MÜDÜRLÜĞÜ

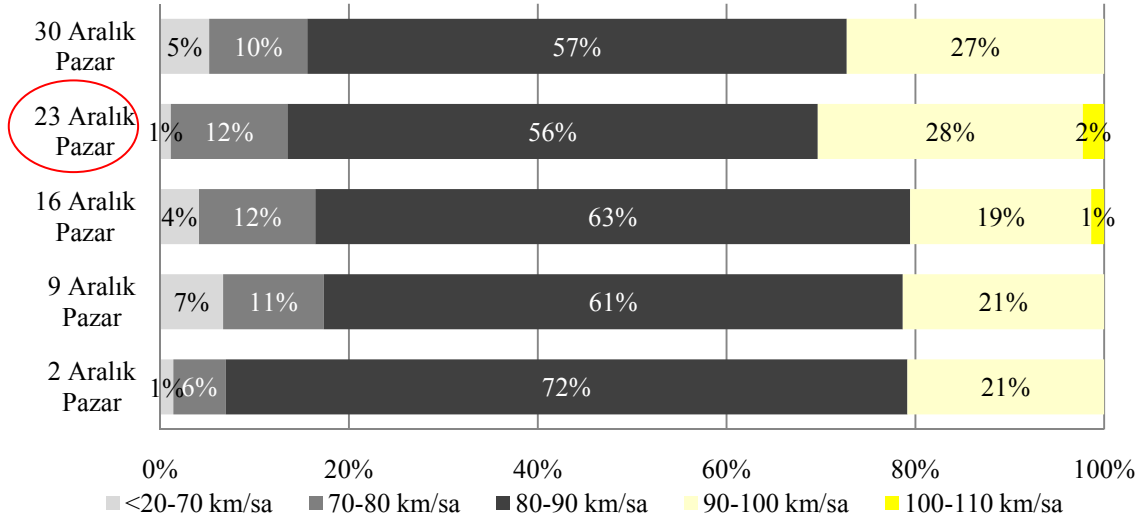

Grafik-B15-3.a 33 No'lu İstasyon Otobüs Sınıfı Kurban Bayramı Tatili Dönüş Trafiği Hız İhlal Oranları



OTOBÜS SINIFI RAMAZAN BAYRAMI HIZ BİLGİLERİ

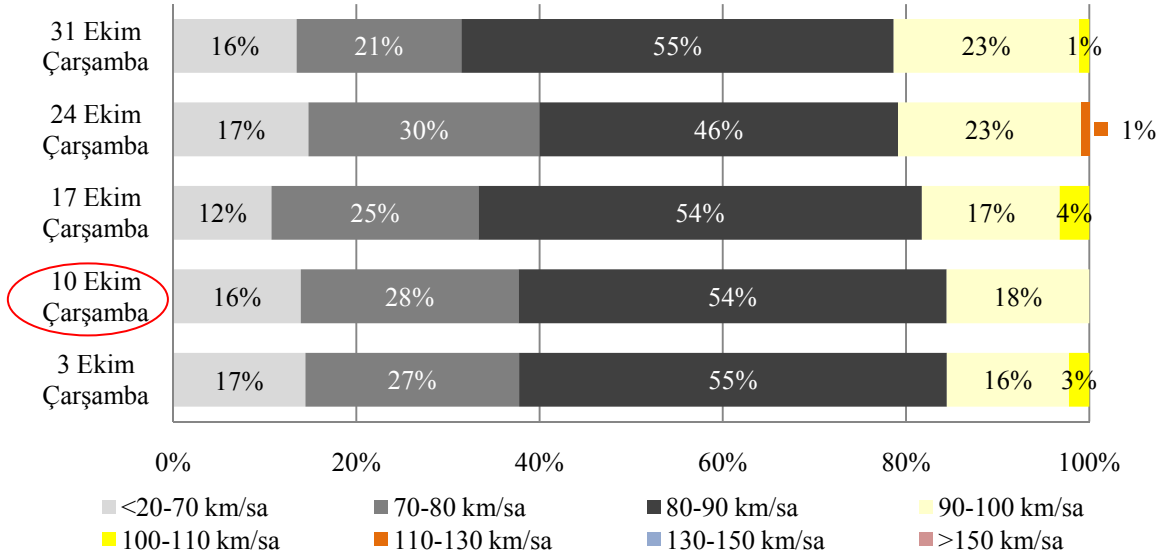

Grafik-B15-4 33 No'lu İstasyon Otobüs Sınıfı Ramazan Bayramı Tatili Başlangıç Trafiği Hız İhlal Oranları

STRATEJİ GELİŞTİRME DAİRE BAŞKANLIĞI
ULAŞIM VE MALİYET ETÜTLERİ ŞUBESİ MÜDÜRLÜĞÜ

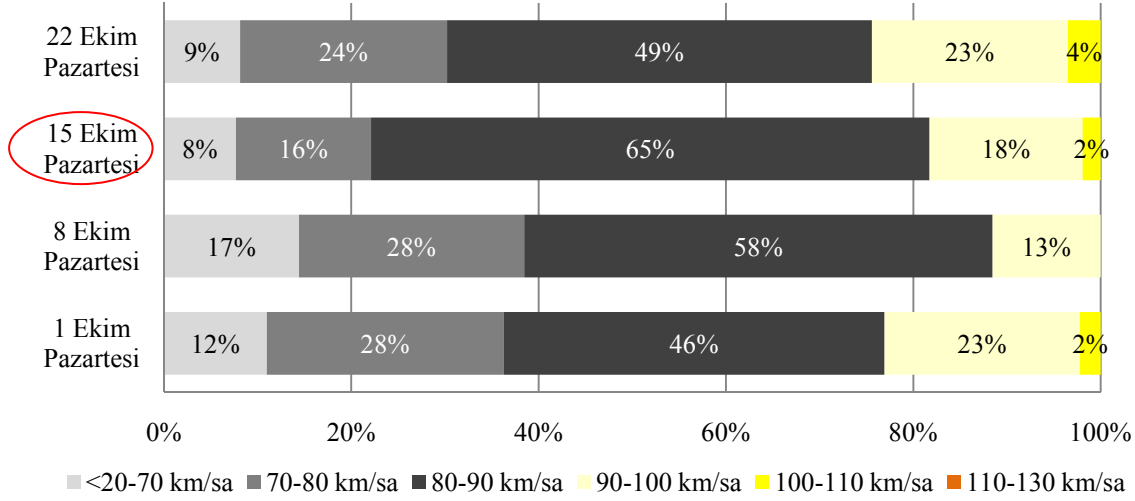

Grafik-B15-4.a 33 No'lu İstasyon Otobüs Sınıfı Ramazan Bayramı Tatili Dönüş Trafik Hız İhlal Oranları



KAMYON SINIFI KURBAN BAYRAMI HIZ BİLGİLERİ

Ülkemizde **Kamyon** taşıt sınıfı için şehirlerarası yollarda geçerli olan **azami hız sınırı saatte 80 km**'dir.

Bu kurala göre aşağıdaki grafiklerde Kurban ve Ramazan Bayramları süresince Toplam Taşıt Trafikinin en yoğun yaşandığı günlerde (19-23 Aralık, 11-14 Ekim) Kamyon Trafikine ait hız bilgileri oransal olarak gösterilmektedir.

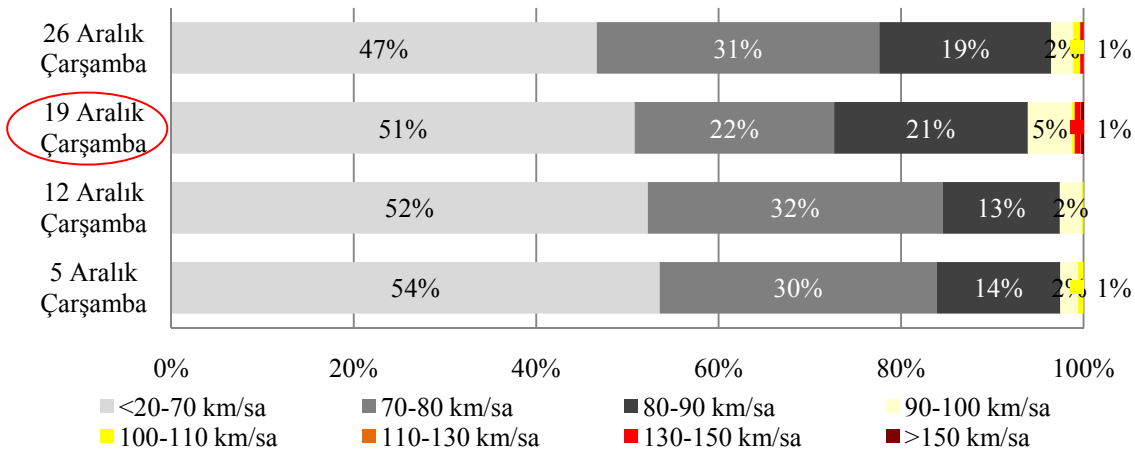

Grafik-B15-5 33 No'lu İstasyon Kamyon Sınıfı Kurban Bayramı Tatili Başlangıç Trafik Hız İhlal Oranları

STRATEJİ GELİŞTİRME DAİRE BAŞKANLIĞI
ULAŞIM VE MALİYET ETÜTLERİ ŞUBESİ MÜDÜRLÜĞÜ

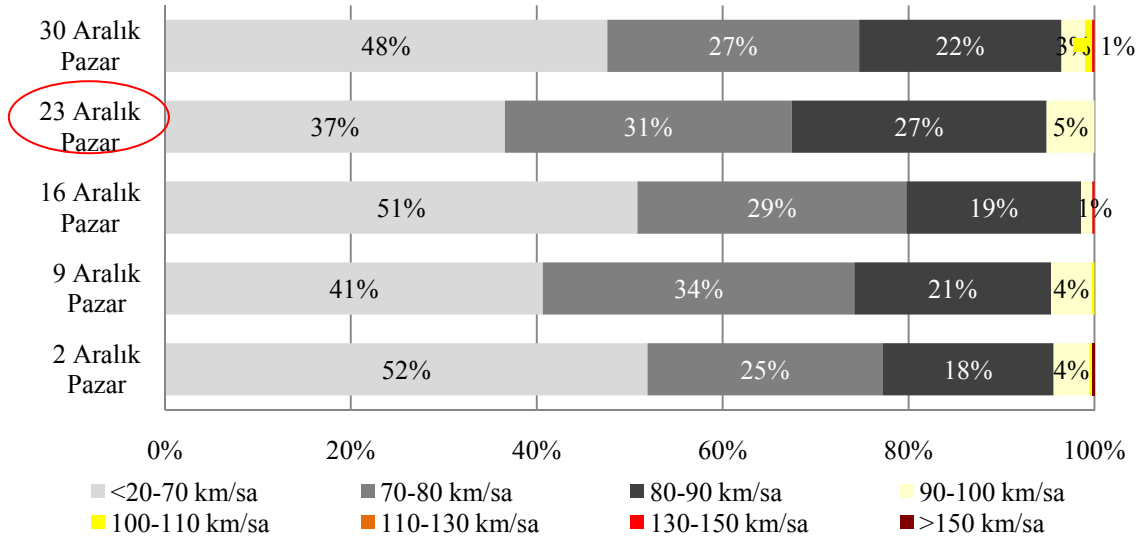

Grafik-B15-5.a 33 No'lu İstasyon Kamyon Sınıfı Kurban Bayramı Tatili Dönüş Trafiği Hız İhlal Oranları



KAMYON SINIFI RAMAZAN BAYRAMI HIZ BİLGİLERİ

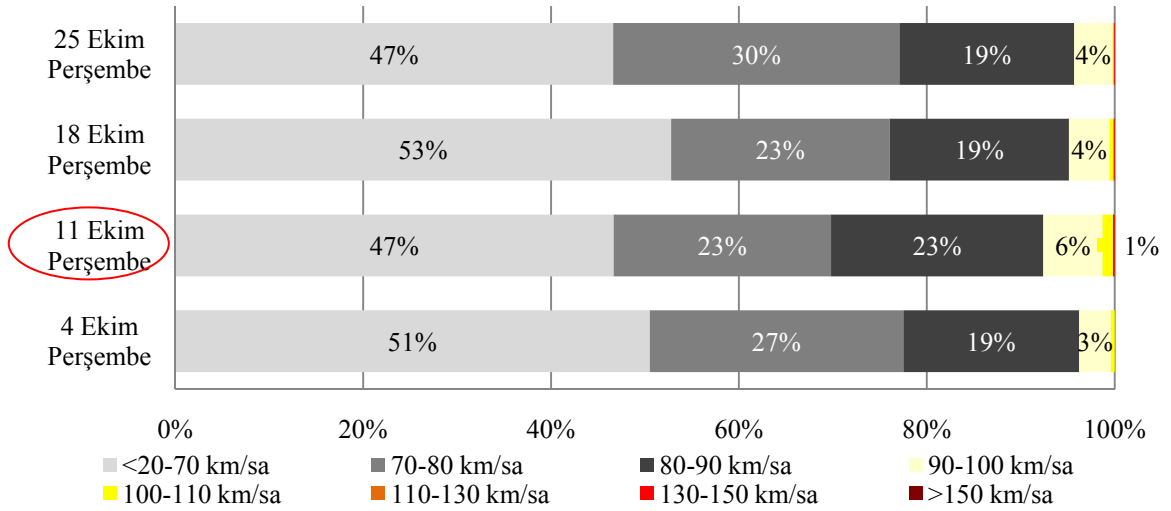

Grafik-B15-6 33 No'lu İstasyon Kamyon Sınıfı Ramazan Bayramı Tatili Başlangıç Trafiği Hız İhlal Oranları

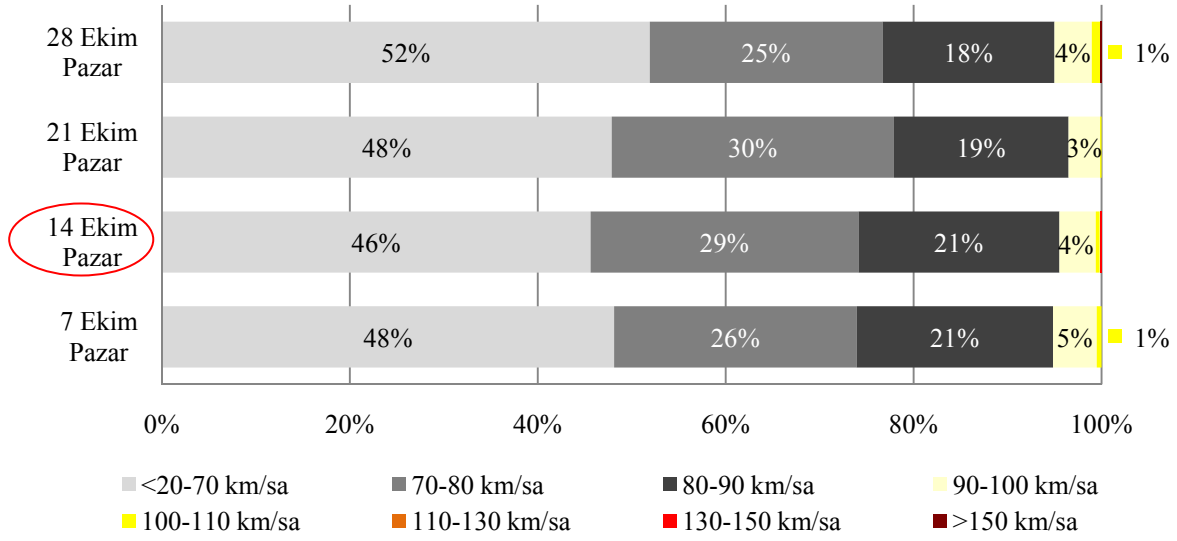

Grafik-B15-6.a 33 No'lu İstasyon Kamyon Sınıfı Ramazan Bayramı Tatili Dönüş Trafik Hız İhlal Oranları



KAMYON+RÖMORK, ÇEKİCİ+YARI RÖMORK SINIFI

RAMAZAN BAYRAMI HIZ BİLGİLERİ

Ülkemizde **Kamyon+Römork, Çekici+Yarı Römork** taşıt sınıfı için şehirlerarası yollarda geçerli olan **azami hız sınırı saatte 80 km**'dir.

Bu kurala göre aşağıdaki grafiklerde Kurban ve Ramazan Bayramları süresince Toplam Taşıt Trafikinin en yoğun yaşandığı günlerde (19-23 Aralık, 11-14 Ekim) Kamyon+Römork, Çekici+Yarı Römork Trafikine ait hız bilgileri oransal olarak gösterilmektedir.

STRATEJİ GELİŞTİRME DAİRE BAŞKANLIĞI
ULAŞIM VE MALİYET ETÜTLERİ ŞUBESİ MÜDÜRLÜĞÜ

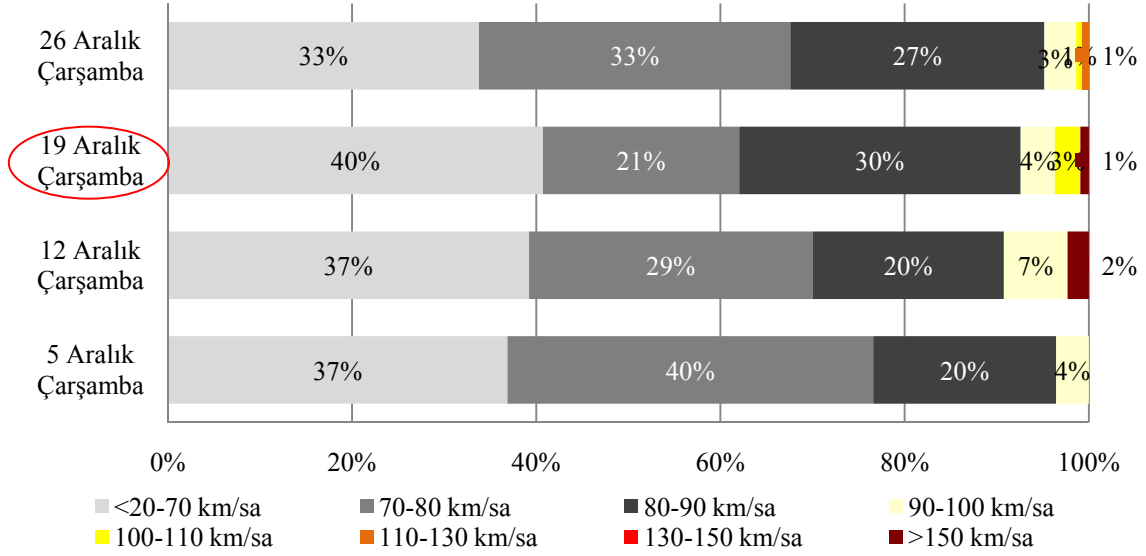

Grafik-B15-7 33 No'lu İstasyon Kamyon+Römork, Çekici+Yarı Römork Sınıfı Kurban Bayramı Tatili Başlangıç Trafığı Hız İhlal Oranları

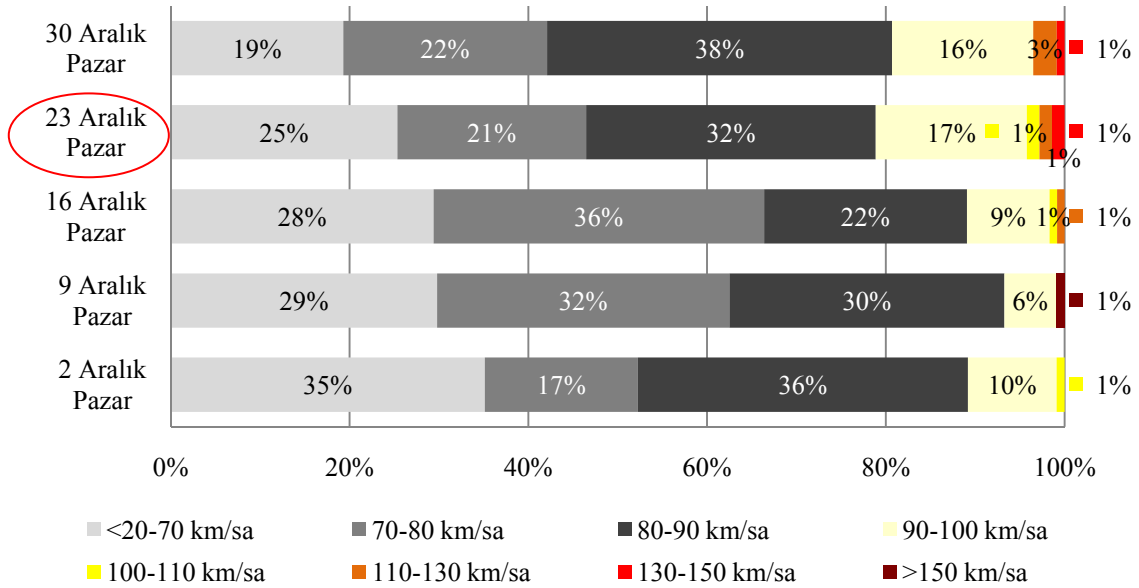

Grafik-B15-7.a 33 No'lu İstasyon Kamyon+Römork, Çekici+Yarı Römork Sınıfı Kurban Bayramı Tatili Dönüş Trafığı Hız İhlal Oranları



KAMYON+RÖMORK, ÇEKİCİ+YARI RÖMORK SINIFI

RAMAZAN BAYRAMI HIZ BİLGİLERİ

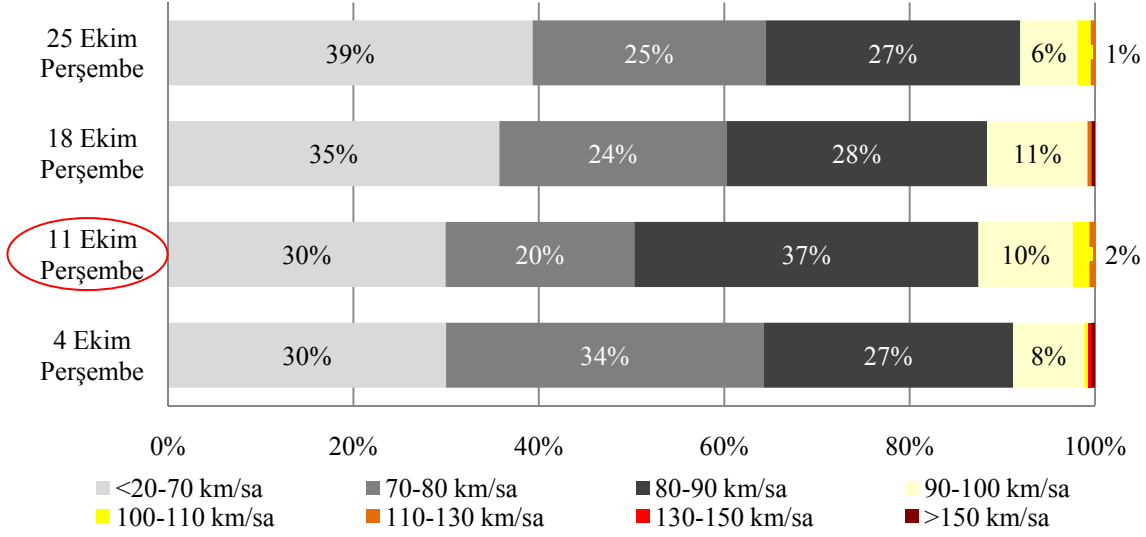

Grafik-B15-8 33 No'lu İstasyon Kamyon+Römork, Çekici+Yarı Römork Sınıfı Ramazan Bayramı Tatili Başlangıç Trafığı Hız İhlal Oranları

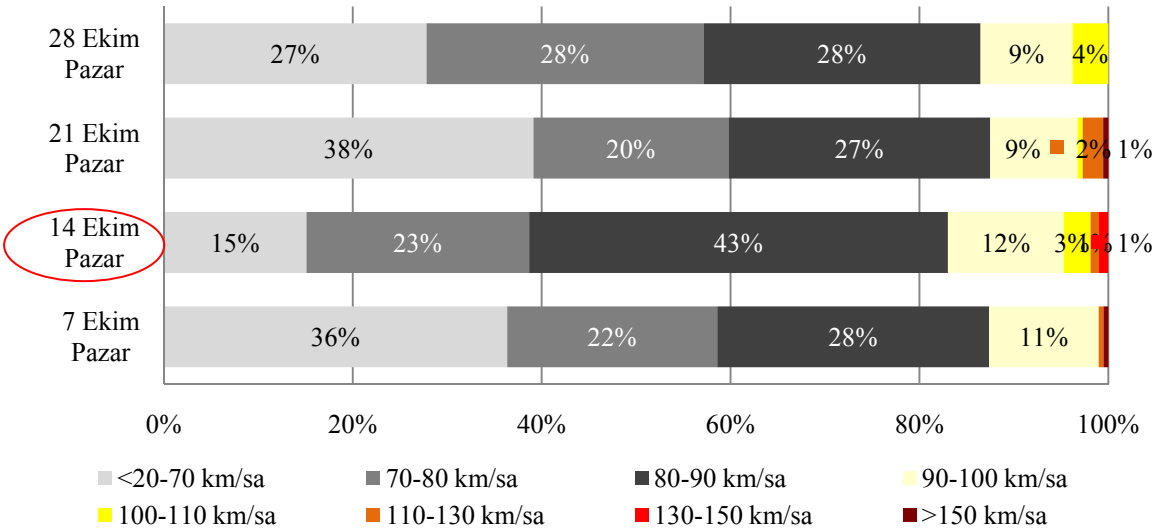

Grafik-B15-8.a 33 No'lu İstasyon Kamyon+Römork, Çekici+Yarı Römork Sınıfı Ramazan Bayramı Tatili Dönüş Trafığı Hız İhlal Oranları

EK-B16

39 NO'LU SÜREKLİ SAYIM VE SINIFLANDIRMA İSTASYONU
Güroymak-(Bitlis-Tatvan) Ayrımı (300-31 KKNö'lu Devlet Yolu)

KURBAN VE RAMAZAN BAYRAMI TATİLİ
BAŞLANGIÇ-DÖNÜŞ GÜNLERİ
HIZ İHLALLERİ (2007)

Bu istasyondan elde edilen veriler incelendiğinde, 2007 yılı Kurban ve Ramazan Bayramları Tatillerinin yaşandığı Aralık ve Ekim aylarında meydana gelen trafik talebinin diğer istasyonlardan elde edilen verilere kıyasla aykırılık gösterdiği belirlenmiş ve bu nedenle hız bilgileri değerlendirmesi yapılmamıştır.

EK-B17

40 NO'LU SÜREKLİ SAYIM VE SINIFLANDIRMA İSTASYONU

Espiye-Tirebolu (010-19 KKNö'lu Devlet Yolu)

KURBAN VE RAMAZAN BAYRAMI TATİLİ

BAŞLANGIÇ-DÖNÜŞ GÜNLERİ

HIZ İHLALLERİ (2007)

Bayram tatili trafiğinin başlangıç ve dönüş günü olarak belirlenen günler için Otomobil, Otobüs, Kamyon ve Kamyon+Römork, Çekici+Yarı Römork taşıt sınıflarının yaptıkları hız ihlalleri incelenmiştir. Trafiğin en yoğun olduğu bayram tatili günlerine ait hız bilgileri, hız verisi incelenen ay içindeki farklı haftaların aynı günlerindeki hız bilgileri ile birlikte değerlendirilerek, hız ihlal oranları kıyaslanmıştır.

ÖRNEK: 2007 yılının Aralık ayına rastlayan Kurban Bayramı süresinde Otomobil taşıt sınıfı için, trafiğin en yoğun olarak yaşandığı gün 19 Aralık Çarşamba olmuştur. Söz konusu tarihte yapılan hız ihlalleri 5-12 ve 26 Aralık Çarşamba günlerinde yapılan hız ihlal oranlarıyla kıyaslanmıştır.

Tablo-B17-1 40 No'lu İstasyon Kurban Bayramı Hız İhlal Oranları (2007)

OTOMOBİL									OTOBÜS								
Bayram Başlangıcı			Bayram Dönüşü			Bayram Başlangıcı			Bayram Dönüşü								
05.Ara	12.Ara	19.Ara	26.Ara	02.Ara	09.Ara	16.Ara	23.Ara	30.Ara	05.Ara	12.Ara	19.Ara	26.Ara	02.Ara	09.Ara	16.Ara	23.Ara	30.Ara
24,6%	29,3%	27,8%	29,5%	24,3%	28,7%	20,7%	23,9%	26,8%	19,0%	20,0%	20,8%	16,7%	20,8%	21,3%	20,5%	30,3%	27,3%
KAMYON									KAMYON+RÖMORK, ÇEKİCİ+YARI RÖMORK								
Bayram Başlangıcı			Bayram Dönüşü			Bayram Başlangıcı			Bayram Dönüşü								
05.Ara	12.Ara	19.Ara	26.Ara	02.Ara	09.Ara	16.Ara	23.Ara	30.Ara	05.Ara	12.Ara	19.Ara	26.Ara	02.Ara	09.Ara	16.Ara	23.Ara	30.Ara
16,1%	15,4%	27,3%	22,4%	22,8%	25,8%	20,2%	32,6%	25,3%	23,4%	28,5%	37,6%	31,8%	46,9%	36,8%	32,5%	53,5%	56,9%

STRATEJİ GELİŞTİRME DAİRE BAŞKANLIĞI
ULAŞIM VE MALİYET ETÜTLERİ ŞUBESİ MÜDÜRLÜĞÜ

Tablo-B17-2 40 No'lu İstasyon Ramazan Bayramı Hız İhlal Oranları (2007)

OTOMOBİL								OTOBÜS								
Bayram Başlangıcı				Bayram Dönüşü				Bayram Başlangıcı				Bayram Dönüşü				
04.Eki	11.Eki	18.Eki	25.Eki	07.Eki	14.Eki	21.Eki	28.Eki	04.Eki	11.Eki	18.Eki	25.Eki	01.Eki	08.Eki	15.Eki	22.Eki	29.Eki
42,8%	52,3%	43,1%	44,3%	41,6%	35,6%	44,8%	41,2%	48,7%	52,7%	44,9%	40,8%	31,1%	34,6%	29,6%	34,5%	30,4%
KAMYON								KAMYON+RÖMORK, ÇEKİCİ+YARI RÖMORK								
Bayram Başlangıcı				Bayram Dönüşü				Bayram Başlangıcı				Bayram Dönüşü				
04.Eki	11.Eki	18.Eki	25.Eki	07.Eki	14.Eki	21.Eki	28.Eki	04.Eki	11.Eki	18.Eki	25.Eki	07.Eki	14.Eki	21.Eki	28.Eki	
57,8%	69,1%	56,4%	49,5%	51,8%	59,3%	52,1%	55,5%	63,9%	69,2%	64,5%	51,6%	58,8%	62,5%	60,5%	62,1%	



OTOMOBİL SINIFI KURBAN BAYRAMI HIZ BİLGİLERİ

Ülkemizde **Otomobil** taşıt sınıfı için şehirlerarası yollarda geçerli olan **azami hız sınırı saatte 90 km**'dir.

Bu kurala göre aşağıdaki grafiklerde Kurban ve Ramazan Bayramları süresince meydana gelen Otomobil Trafikinin en yoğun yaşandığı günlere ait (19-23 Aralık, 11-14 Ekim) hız bilgileri oransal olarak gösterilmektedir.

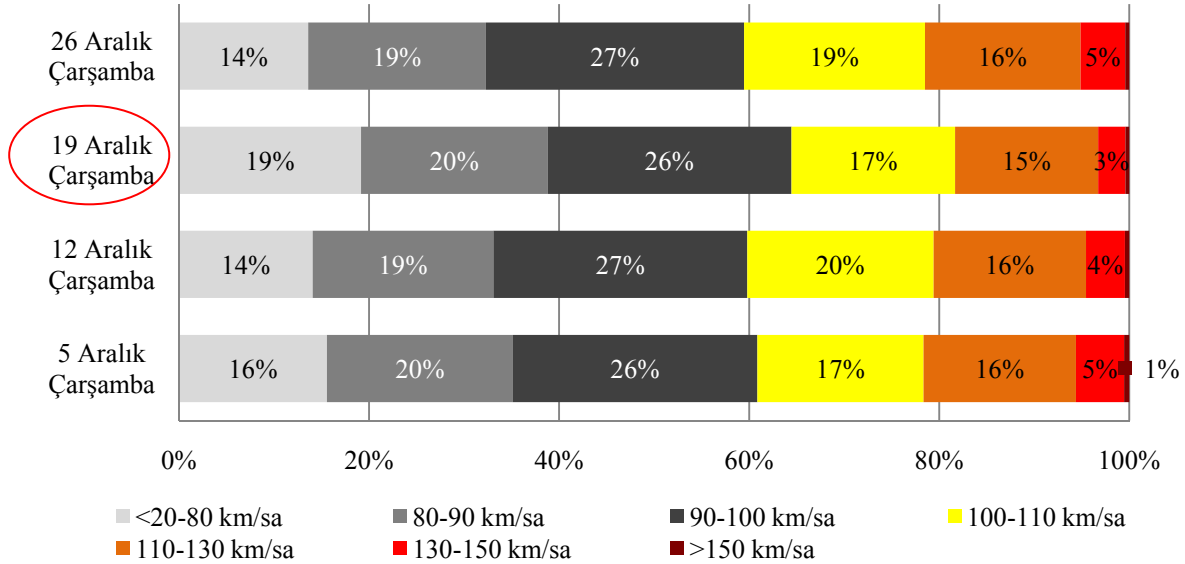

Grafik-B17-1 40 No'lu İstasyon Otomobil Sınıfı Kurban Bayramı Tatili Başlangıç Trafik Hız İhlal Oranları

STRATEJİ GELİŞTİRME DAİRE BAŞKANLIĞI
ULAŞIM VE MALİYET ETÜTLERİ ŞUBESİ MÜDÜRLÜĞÜ

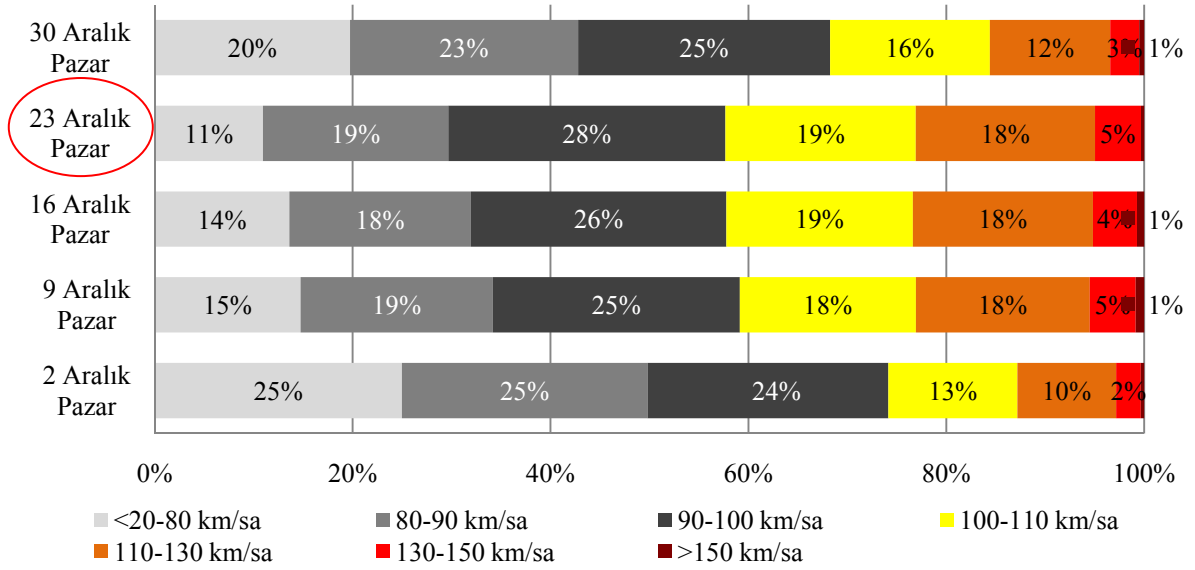

Grafik-B17-1.a 40 No'lu İstasyon Otomobil Sınıfı Kurban Bayramı Tatili Dönüş Trafiki Hız İhlal Oranları



OTOMOBİL SINIFI RAMAZAN BAYRAMI HIZ BİLGİLERİ

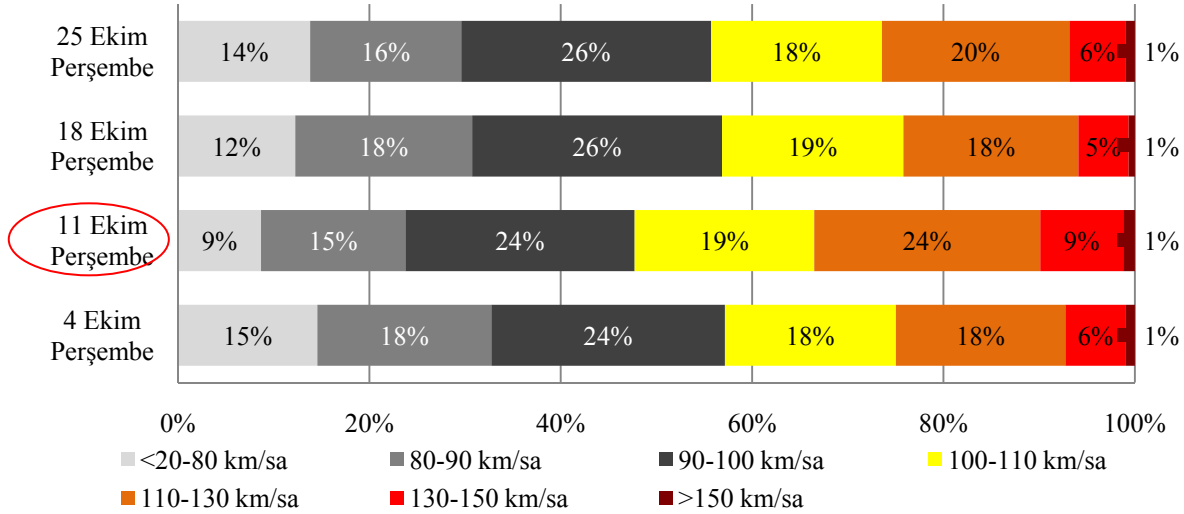

Grafik-B17-2 40 No'lu İstasyon Otomobil Sınıfı Ramazan Bayramı Tatili Başlangıç Trafiki Hız İhlal Oranları

STRATEJİ GELİŞTİRME DAİRE BAŞKANLIĞI
ULAŞIM VE MALİYET ETÜTLERİ ŞUBESİ MÜDÜRLÜĞÜ

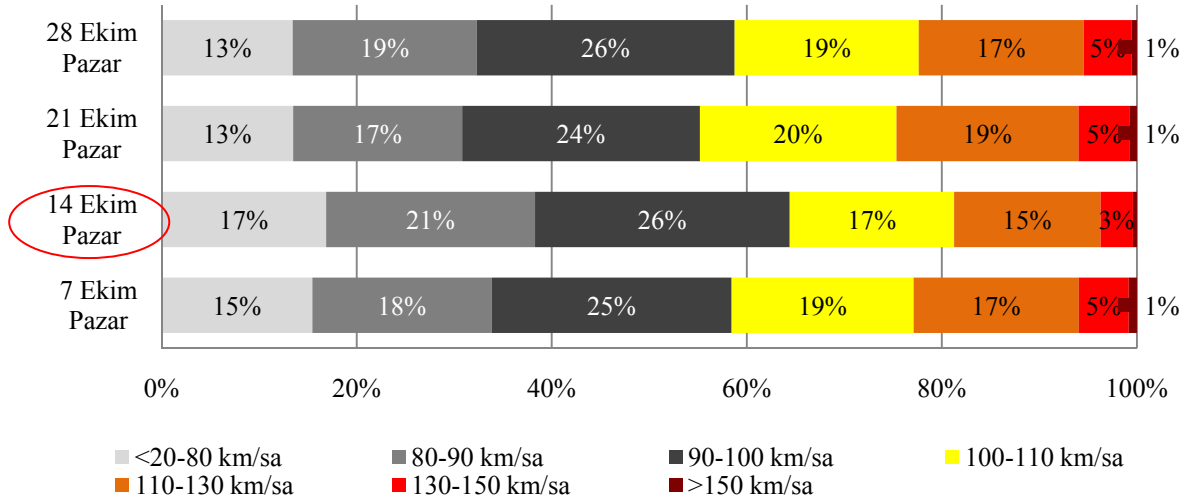

Grafik-B17-2.a 40 No'lu İstasyon Otomobil Sınıfı Ramazan Bayramı Tatili Dönüş Trafik Hız İhlal Oranları



OTOBÜS SINIFI KURBAN BAYRAMI HIZ BİLGİLERİ

Ülkemizde Otobüs taşıt sınıfı için şehirlerarası yollarda geçerli olan **azami hız sınırı saatte 80 km**'dir.

Bu kurala göre aşağıdaki grafiklerde Kurban ve Ramazan Bayramları süresince meydana gelen Otobüs Trafikinin en yoğun yaşandığı günlere ait (19-24 Aralık, 11-15 Ekim) hız bilgileri oransal olarak gösterilmektedir.

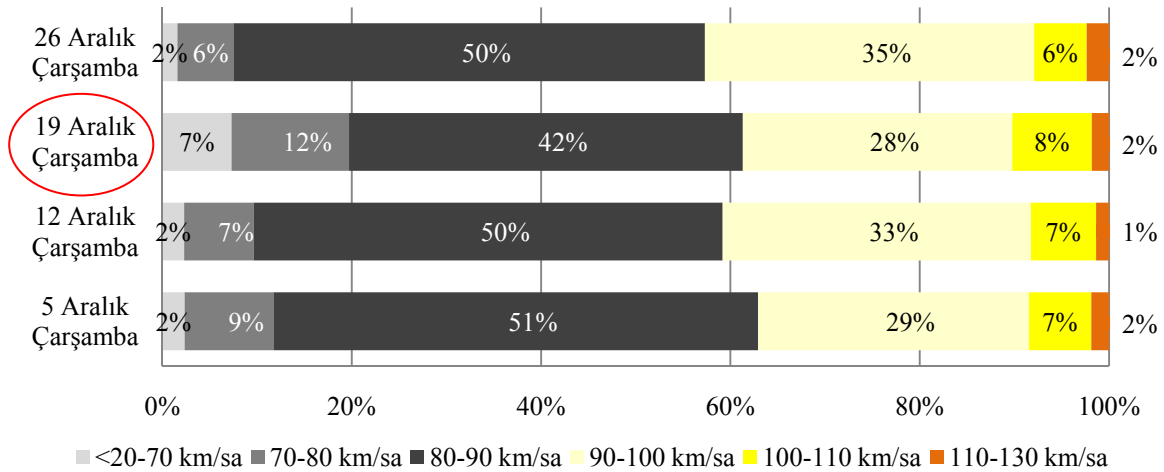

Grafik-B17-3 40 No'lu İstasyon Otobüs Sınıfı Kurban Bayramı Tatili Başlangıç Trafik Hız İhlal Oranları

STRATEJİ GELİŞTİRME DAİRE BAŞKANLIĞI
ULAŞIM VE MALİYET ETÜTLERİ ŞUBESİ MÜDÜRLÜĞÜ

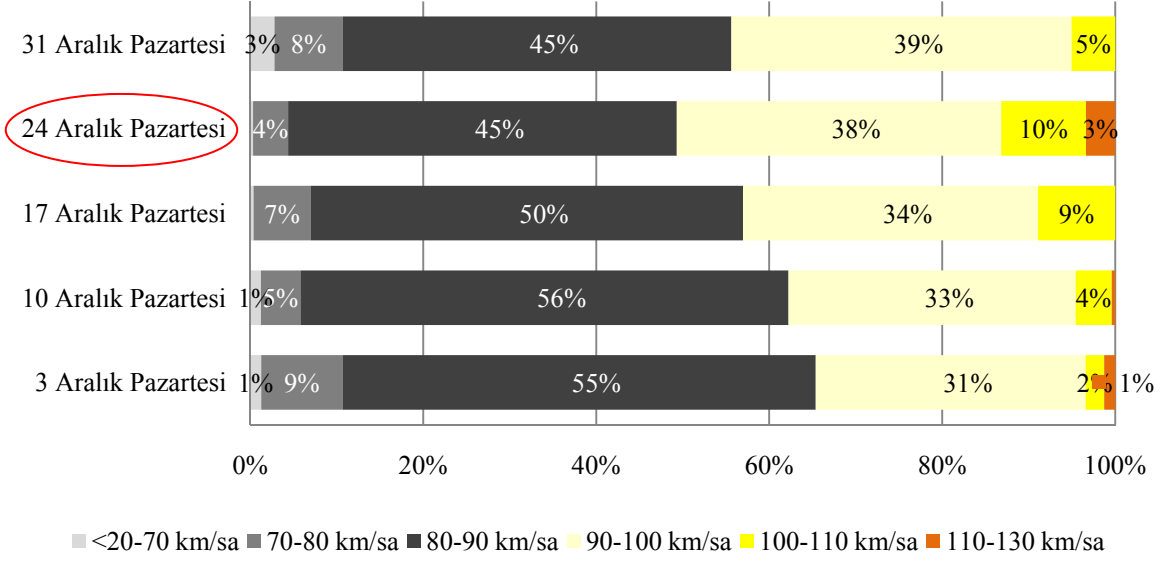

Grafik-B17-3.a 40 No'lu İstasyon Otobüs Sınıfı Kurban Bayramı Tatili Dönüş Trafikçi Hız İhlal Oranları



OTOBÜS SINIFI RAMAZAN BAYRAMI HIZ BİLGİLERİ

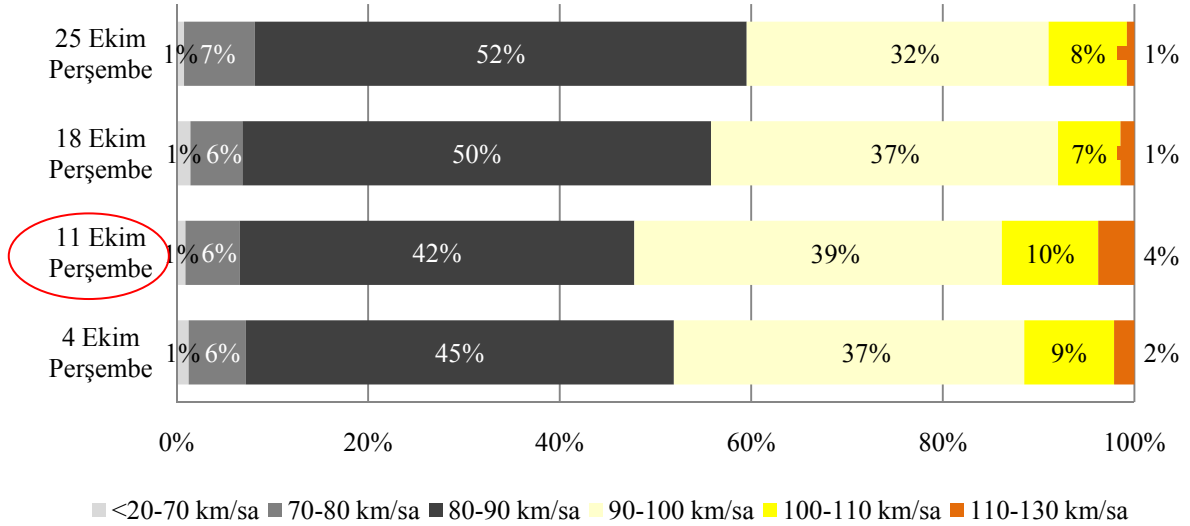

Grafik-B17-4 40 No'lu İstasyon Otobüs Sınıfı Ramazan Bayramı Tatili Başlangıç Trafikçi Hız İhlal Oranları

STRATEJİ GELİŞTİRME DAİRE BAŞKANLIĞI
ULAŞIM VE MALİYET ETÜTLERİ ŞUBESİ MÜDÜRLÜĞÜ

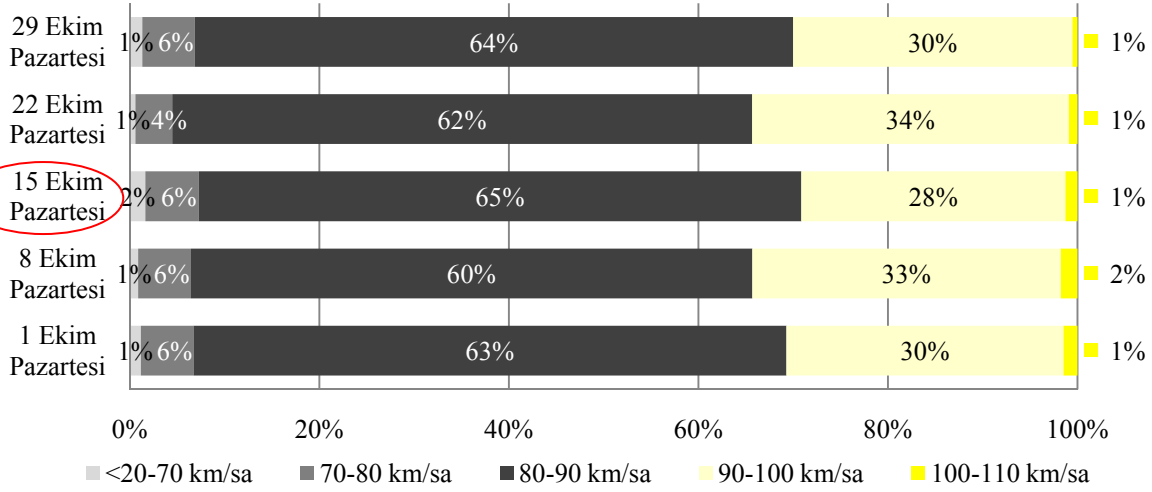

Grafik-B17-4.a 40 No'lu İstasyon Otobüs Sınıfı Ramazan Bayramı Tatili Dönüş Trafik Hız İhlal Oranları



KAMYON SINIFI KURBAN BAYRAMI HIZ BİLGİLERİ

Ülkemizde **Kamyon** taşıt sınıfı için şehirlerarası yollarda geçerli olan **azami hız sınırı saatte 80 km**'dir.

Bu kurala göre aşağıdaki grafiklerde Kurban ve Ramazan Bayramları süresince Toplam Taşıt Trafikinin en yoğun yaşandığı günlerde (18-23 Aralık, 11-14 Ekim) Kamyon Trafikine ait hız bilgileri oransal olarak gösterilmektedir.

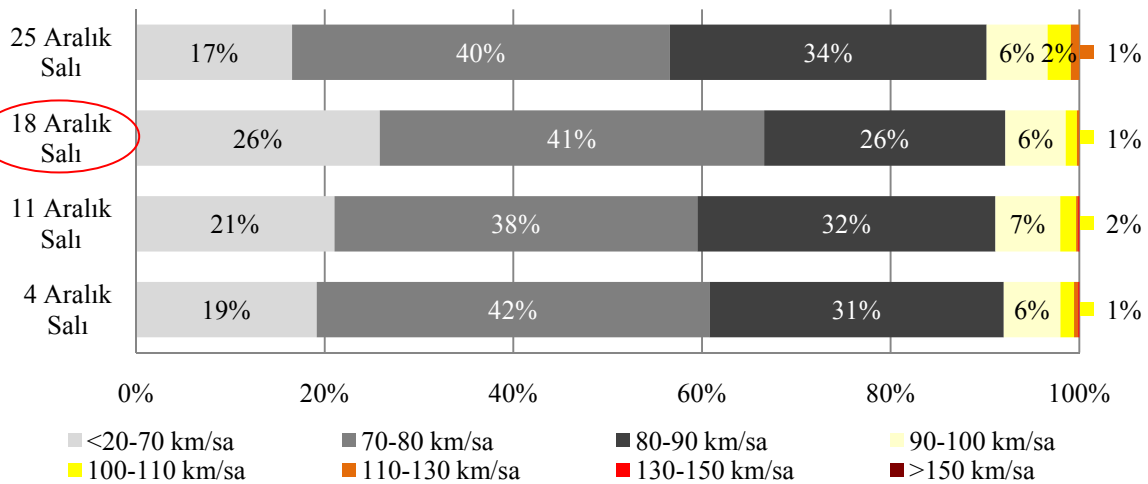

Grafik-B17-5 40 No'lu İstasyon Kamyon Sınıfı Kurban Bayramı Tatili Başlangıç Trafik Hız İhlal Oranları

STRATEJİ GELİŞTİRME DAİRE BAŞKANLIĞI
ULAŞIM VE MALİYET ETÜTLERİ ŞUBESİ MÜDÜRLÜĞÜ

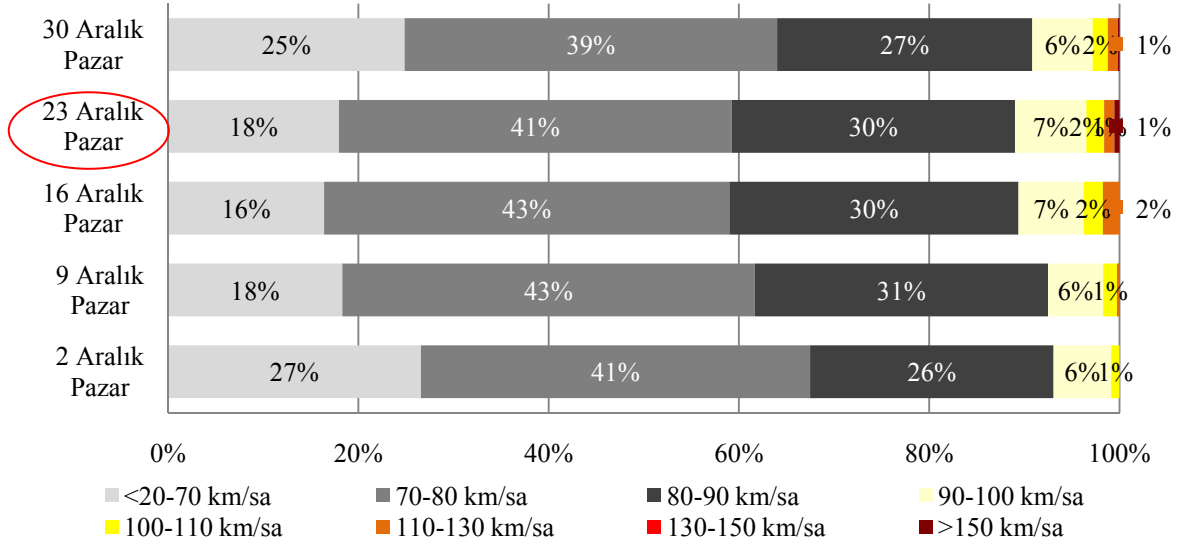

Grafik-B17-5.a 40 No'lu İstasyon Kamyon Sınıfı Kurban Bayramı Tatili Dönüş Trafiği Hız İhlal Oranları



KAMYON SINIFI RAMAZAN BAYRAMI HIZ BİLGİLERİ

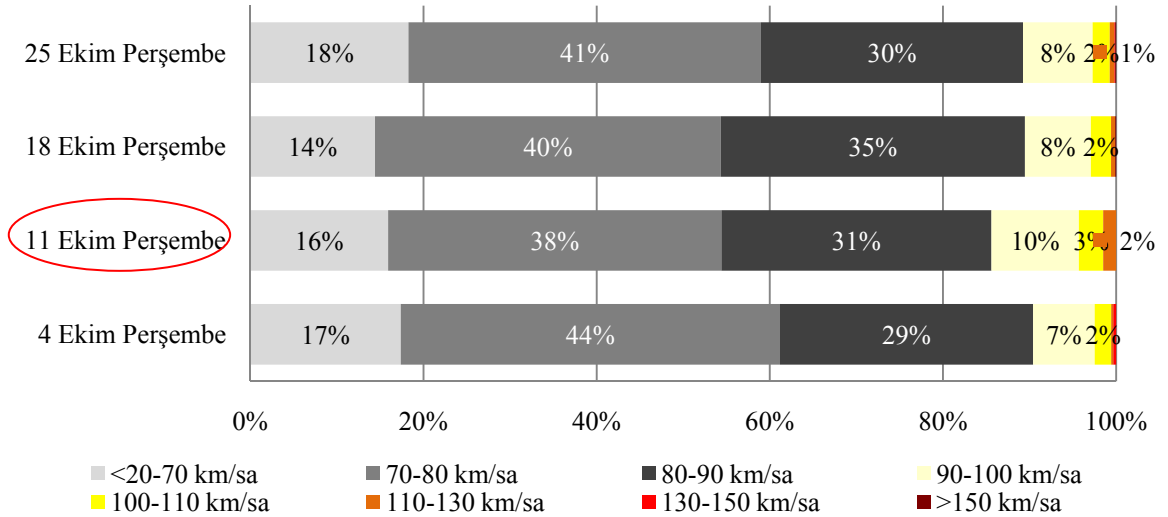

Grafik-B17-6 40 No'lu İstasyon Kamyon Sınıfı Ramazan Bayramı Tatili Başlangıç Trafiği Hız İhlal Oranları

STRATEJİ GELİŞTİRME DAİRE BAŞKANLIĞI
ULAŞIM VE MALİYET ETÜTLERİ ŞUBESİ MÜDÜRLÜĞÜ

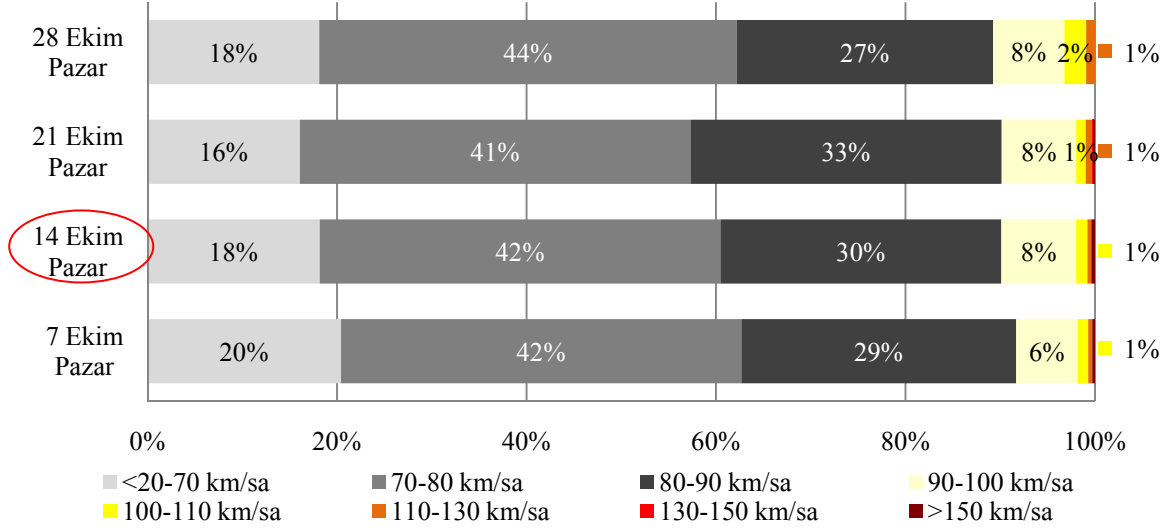

Grafik-B17-6.a 40 No'lu İstasyon Kamyon Sınıfı Ramazan Bayramı Tatili Dönüş Trafik Hız İhlal Oranları



KAMYON+RÖMORK, ÇEKİCİ+YARI RÖMORK SINIFI

RAMAZAN BAYRAMI HIZ BİLGİLERİ

Ülkemizde **Kamyon+Römork, Çekici+Yarı Römork** taşıt sınıfı için şehirlerarası yollarda geçerli olan **azami hız sınırı saatte 80 km**'dir.

Bu kurala göre aşağıdaki grafiklerde Kurban ve Ramazan Bayramları süresince Toplam Taşıt Trafikinin en yoğun yaşandığı günlerde (18-23 Aralık, 11-14 Ekim) Kamyon+Römork, Çekici+Yarı Römork Trafikine ait hız bilgileri oransal olarak gösterilmektedir.

STRATEJİ GELİŞTİRME DAİRE BAŞKANLIĞI
ULAŞIM VE MALİYET ETÜTLERİ ŞUBESİ MÜDÜRLÜĞÜ

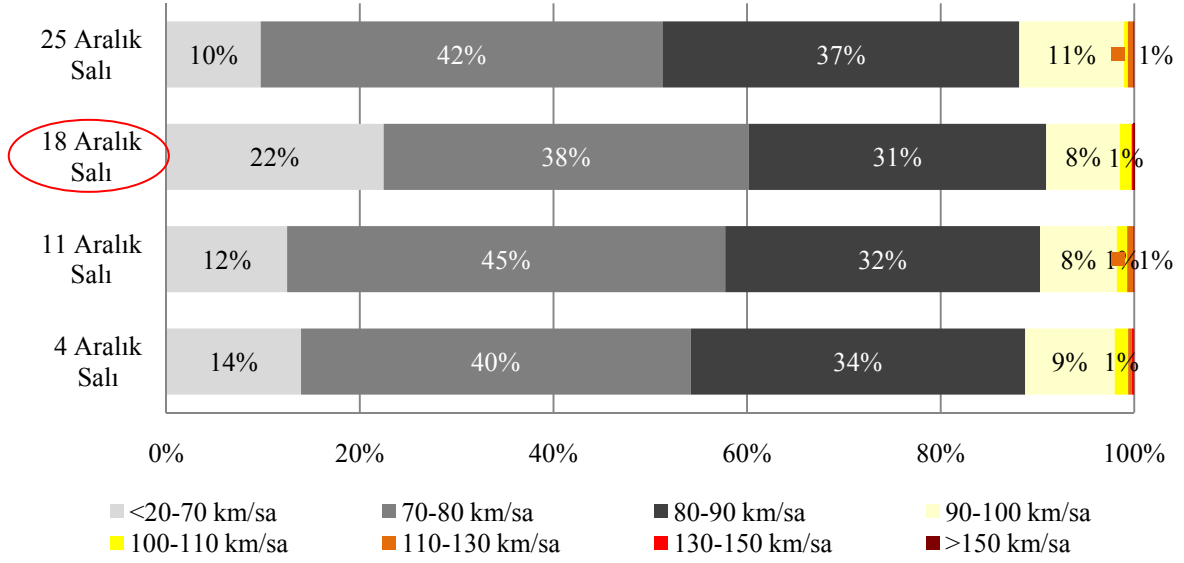

Grafik-B17-7 40 No'lu İstasyon Kamyon+Römork, Çekici+Yarı Römork Sınıfı Kurban Bayramı Tatili Başlangıç Trafığı Hız İhlal Oranları

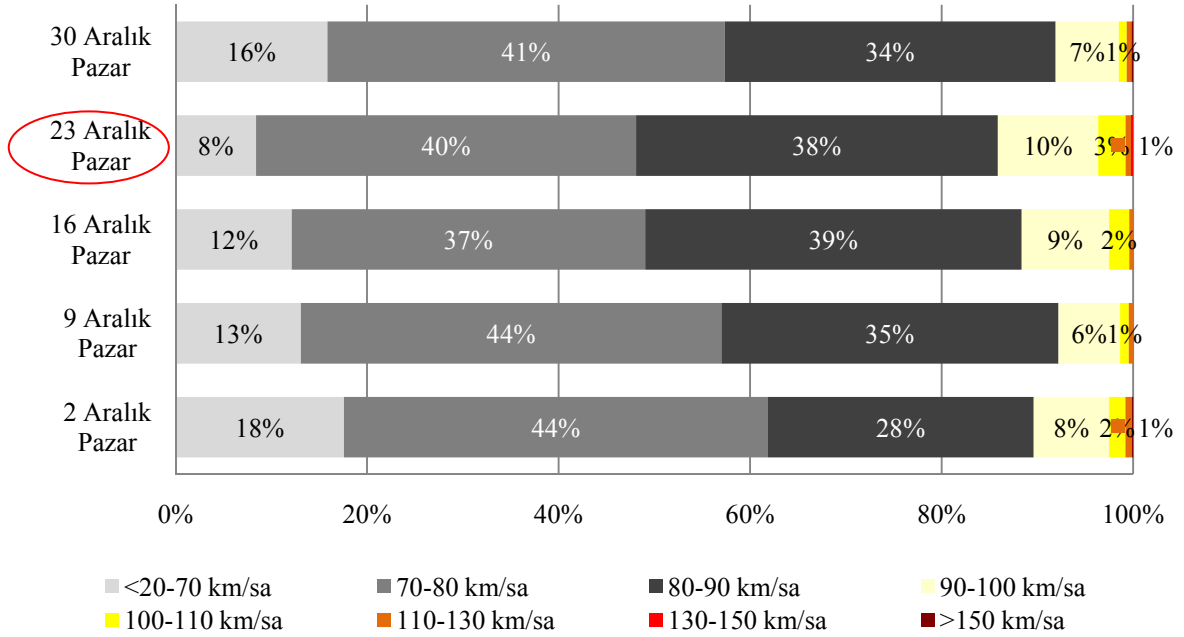

Grafik-B17-7.a 40 No'lu İstasyon Kamyon+Römork, Çekici+Yarı Römork Sınıfı Kurban Bayramı Tatili Dönüş Trafığı Hız İhlal Oranları



KAMYON+RÖMORK, ÇEKİCİ+YARI RÖMORK SINIFI

RAMAZAN BAYRAMI HIZ BİLGİLERİ

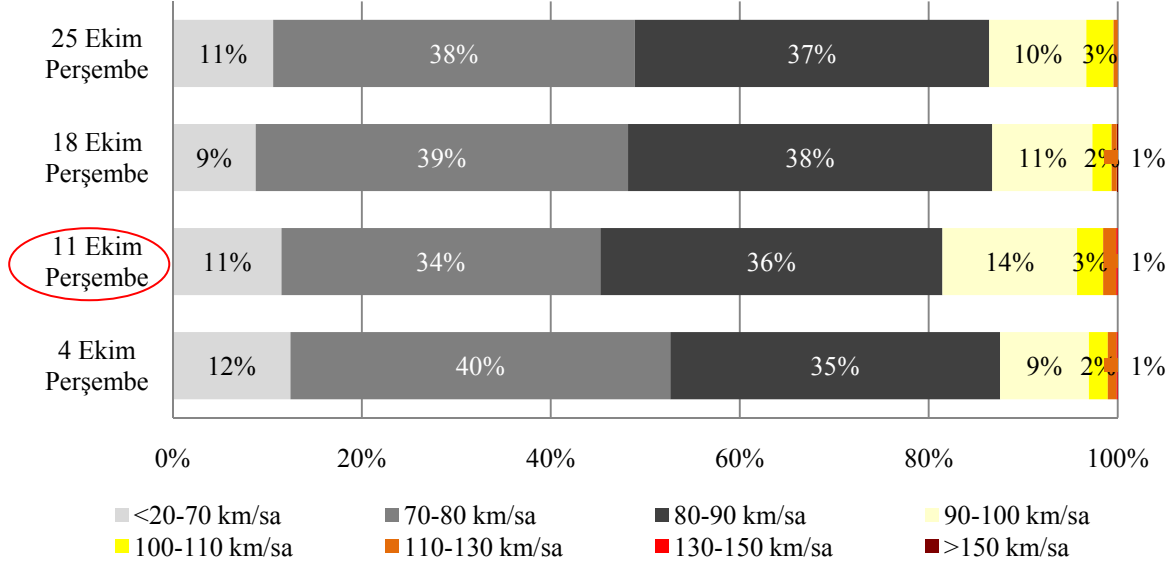

Grafik-B17-8 40 No'lu İstasyon Kamyon+Römork, Çekici+Yarı Römork Sınıfı
Ramazan Bayramı Tatili Başlangıç Trafığı Hız İhlal Oranları

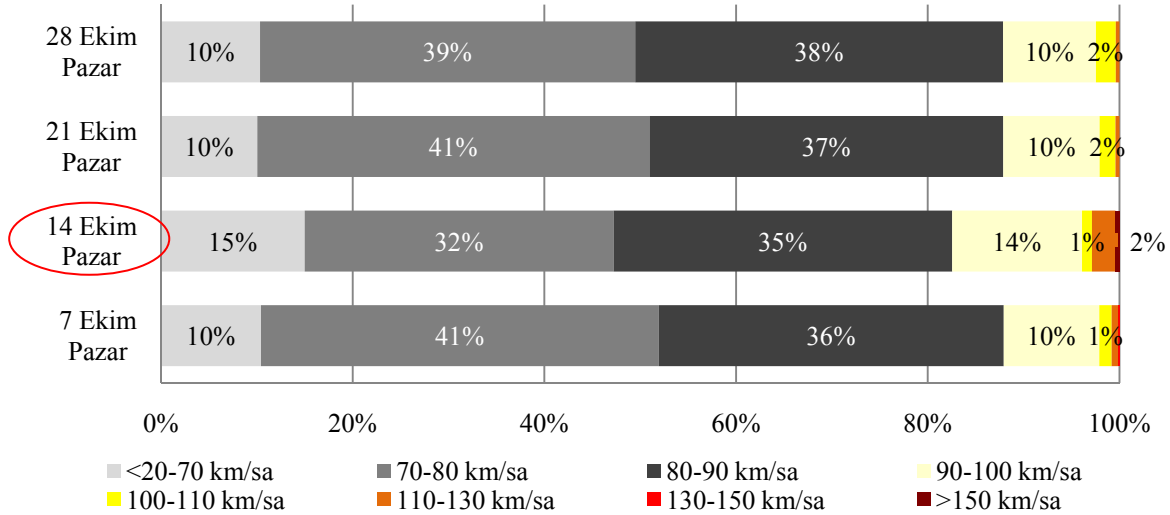

Grafik-B17-8.a 40 No'lu İstasyon Kamyon+Römork, Çekici+Yarı Römork Sınıfı
Ramazan Bayramı Tatili Dönüş Trafığı Hız İhlal Oranları

EK-B18

41 NO'LU SÜREKLİ SAYIM VE SINIFLANDIRMA İSTASYONU

Erzurum-Pasinler (100-29 KKNö'lu Devlet Yolu)

KURBAN VE RAMAZAN BAYRAMI TATİLİ

BAŞLANGIÇ-DÖNÜŞ GÜNLERİ

HIZ İHLALLERİ (2007)

Bayram tatili trafiğinin başlangıç ve dönüş günü olarak belirlenen günler için Otomobil, Otobüs, Kamyon ve Kamyon+Römork, Çekici+Yarı Römork taşıt sınıflarının yaptıkları hız ihlalleri incelenmiştir. Trafiğin en yoğun olduğu bayram tatili günlerine ait hız bilgileri, hız verisi incelenen ay içindeki farklı haftaların aynı günlerindeki hız bilgileri ile birlikte değerlendirilerek, hız ihlal oranları kıyaslanmıştır.

ÖRNEK: 2007 yılının Aralık ayına rastlayan Kurban Bayramı süresinde Otomobil taşıt sınıfı için, trafiğin en yoğun olarak yaşandığı gün 19 Aralık Çarşamba olmuştur. Söz konusu tarihte yapılan hız ihlalleri 5-12 ve 26 Aralık Çarşamba günlerinde yapılan hız ihlal oranlarıyla kıyaslanmıştır.

Tablo-B18-1 41 No'lu İstasyon Kurban Bayramı Hız İhlal Oranları (2007)

OTOMOBİL										OTOBÜS									
Bayram Başlangıcı					Bayram Dönüşü					Bayram Başlangıcı					Bayram Dönüşü				
05.Ara	12.Ara	19.Ara	26.Ara	02.Ara	09.Ara	16.Ara	23.Ara	30.Ara	04.Ara	11.Ara	18.Ara	25.Ara	02.Ara	09.Ara	16.Ara	23.Ara	30.Ara		
27,5%	26,2%	17,7%	30,0%	4,7%	25,6%	23,3%	26,2%	15,0%	42,5%	52,3%	57,7%	43,5%	36,2%	45,9%	48,2%	48,7%	44,7%		
KAMYON										KAMYON+RÖMORK, ÇEKİCİ+YARI RÖMORK									
Bayram Başlangıcı					Bayram Dönüşü					Bayram Başlangıcı					Bayram Dönüşü				
05.Ara	12.Ara	19.Ara	26.Ara	02.Ara	09.Ara	16.Ara	23.Ara	30.Ara	05.Ara	12.Ara	19.Ara	26.Ara	02.Ara	09.Ara	16.Ara	23.Ara	30.Ara		
40,3%	40,1%	48,7%	39,9%	16,5%	42,7%	39,0%	50,4%	44,7%	27,6%	34,4%	28,6%	34,7%	15,5%	32,9%	32,5%	29,7%	22,9%		

Tablo-B18-2 41 No'lu İstasyon Ramazan Bayramı Hız İhlal Oranları (2007)

OTOMOBİL								OTOBÜS							
	Bayram Başlangıcı				Bayram Dönüsü				Bayram Başlangıcı				Bayram Dönüsü		
04.Eki	11.Eki	18.Eki	25.Eki	07.Eki	14.Eki	21.Eki	28.Eki	04.Eki	11.Eki	18.Eki	25.Eki	07.Eki	14.Eki	21.Eki	28.Eki
38,3%	35,8%	37,3%	38,2%	36,4%	29,3%	37,4%	33,1%								
KAMYON								KAMYON+RÖMORK, ÇEKİCİ+YARI RÖMORK							
	Bayram Başlangıcı				Bayram Dönüsü				Bayram Başlangıcı				Bayram Dönüsü		
04.Eki	11.Eki	18.Eki	25.Eki	07.Eki	14.Eki	21.Eki	28.Eki	04.Eki	11.Eki	18.Eki	25.Eki	07.Eki	14.Eki	21.Eki	28.Eki
45,2%	53,3%	45,4%	43,3%	42,9%	40,9%	42,1%	40,2%	34,7%	37,8%	36,1%	36,1%	37,9%	30,3%	34,8%	33,3%



OTOMOBİL SINIFI KURBAN BAYRAMI HIZ BİLGİLERİ

Ülkemizde **Otomobil** taşıt sınıfı için şehirlerarası yollarda geçerli olan **azami hız sınırı saatte 90 km**'dir.

Bu kurala göre aşağıdaki grafiklerde Kurban ve Ramazan Bayramları süresince meydana gelen Otomobil Trafikinin en yoğun yaşandığı günlere ait (19-23 Aralık, 11-14 Ekim) hız bilgileri oransal olarak gösterilmektedir.

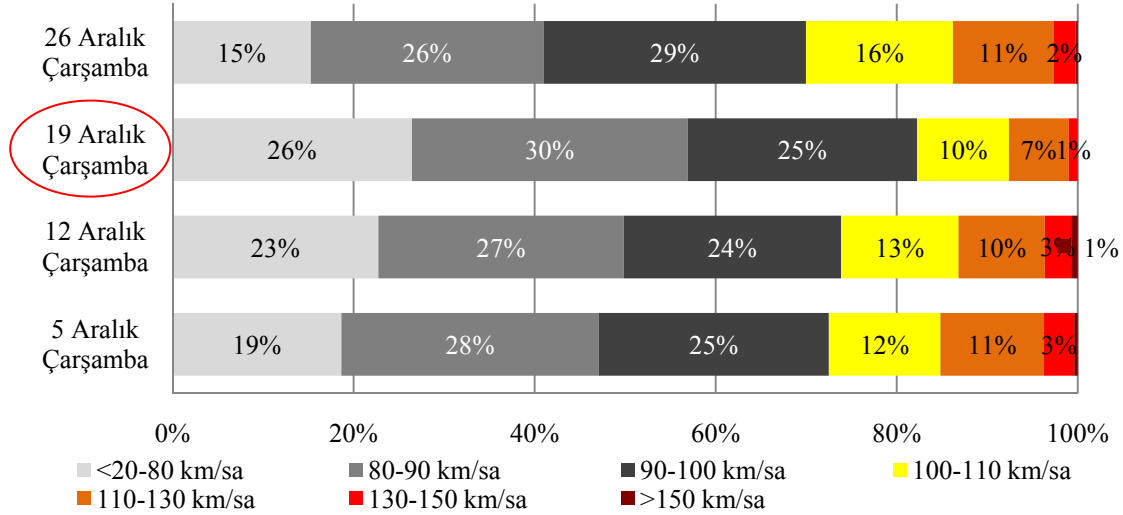

Grafik-B18-1 41 No'lu İstasyon Otomobil Sınıfı Kurban Bayramı Tatili Başlangıç Trafik Hız İhlal Oranları

STRATEJİ GELİŞTİRME DAİRE BAŞKANLIĞI
ULAŞIM VE MALİYET ETÜTLERİ ŞUBESİ MÜDÜRLÜĞÜ

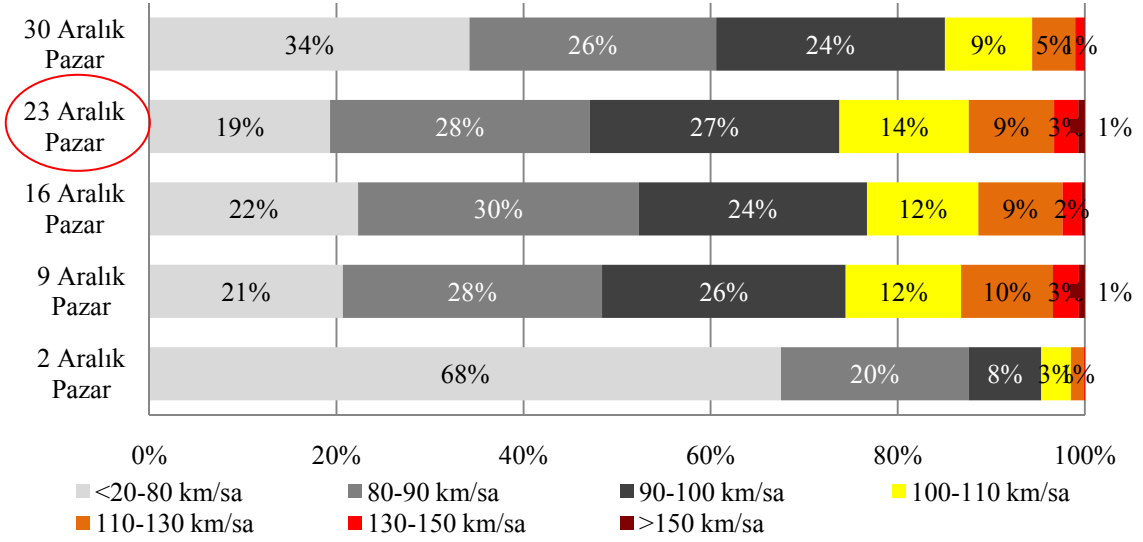

Grafik-B18-1.a 41 No'lu İstasyon Otomobil Sınıfı Kurban Bayramı Tatili Dönüş Trafikçi Hız İhlal Oranları



OTOMOBİL SINIFI RAMAZAN BAYRAMI HIZ BİLGİLERİ

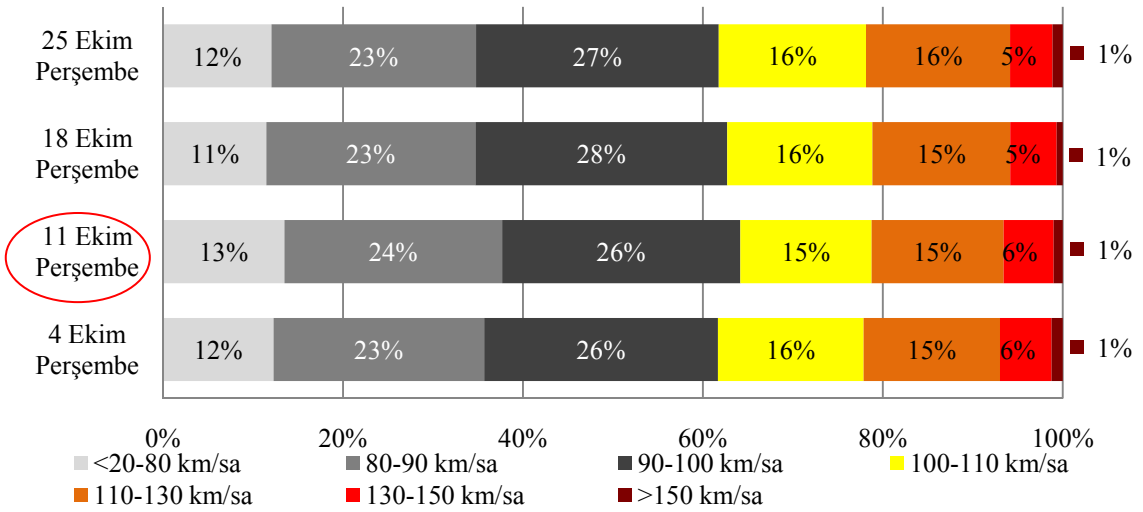

Grafik-B18-2 41 No'lu İstasyon Otomobil Sınıfı Ramazan Bayramı Tatili Başlangıç Trafikçi Hız İhlal Oranları

STRATEJİ GELİŞTİRME DAİRE BAŞKANLIĞI
ULAŞIM VE MALİYET ETÜTLERİ ŞUBESİ MÜDÜRLÜĞÜ

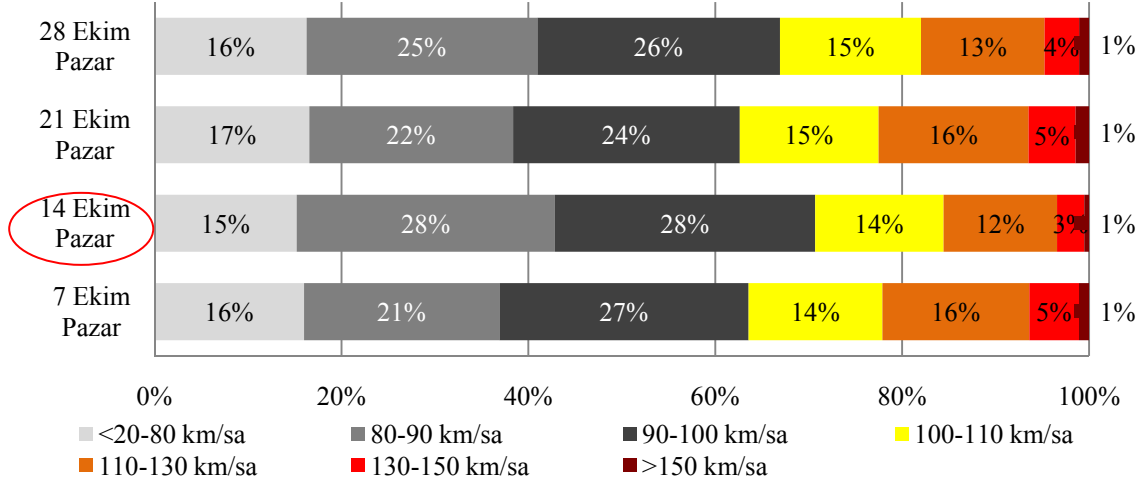

Grafik-B18-2.a 41 No'lu İstasyon Otomobil Sınıfı Ramazan Bayramı Tatili Dönüş Trafığı Hız İhlal Oranları



OTOBÜS SINIFI KURBAN BAYRAMI HIZ BİLGİLERİ

Ülkemizde **Otobüs** taşıt sınıfı için şehirlerarası yollarda geçerli olan **azami hız sınırı saatte 80 km**'dir.

Bu kurala göre aşağıdaki grafiklerde Kurban ve Ramazan Bayramları süresince meydana gelen Otobüs Trafığının en yoğun yaşandığı günlere ait (18-23 Aralık, 11-14 Ekim) hız bilgileri oransal olarak gösterilmektedir.

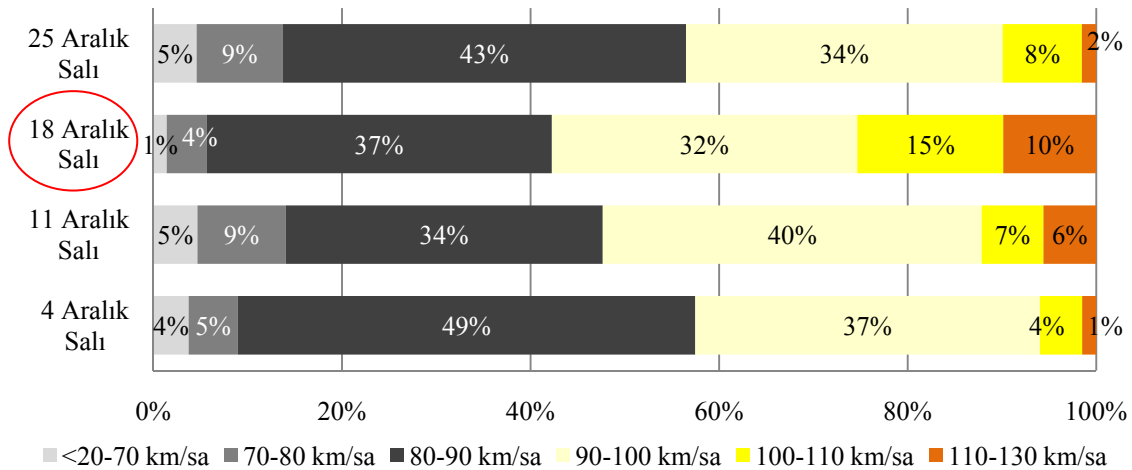

Grafik-B18-3 41 No'lu İstasyon Otobüs Sınıfı Kurban Bayramı Tatili Başlangıç Trafığı Hız İhlal Oranları

STRATEJİ GELİŞTİRME DAİRE BAŞKANLIĞI
ULAŞIM VE MALİYET ETÜTLERİ ŞUBESİ MÜDÜRLÜĞÜ

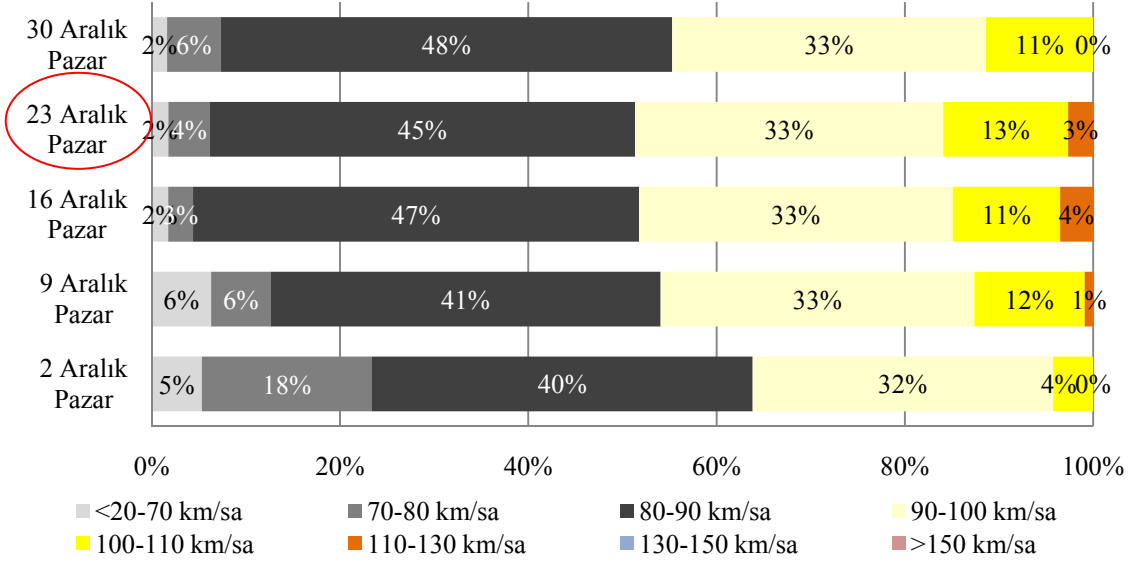

Grafik-B18-3.a 41 No'lu İstasyon Otobüs Sınıfı Kurban Bayramı Tatili Dönüş Trafikçi Hız İhlal Oranları



OTOBÜS SINIFI RAMAZAN BAYRAMI HIZ BİLGİLERİ

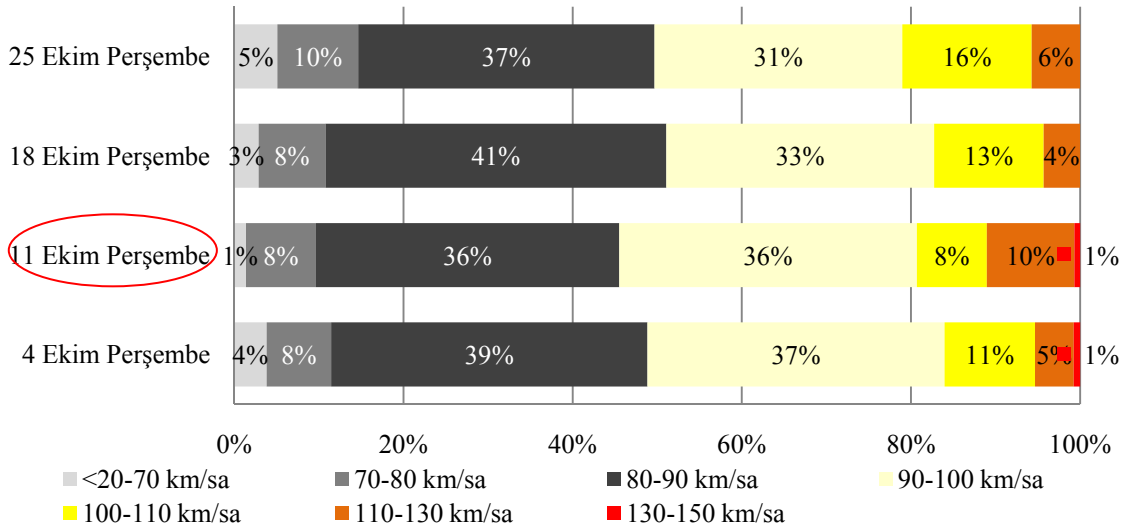

Grafik-B18-4 41 No'lu İstasyon Otobüs Sınıfı Ramazan Bayramı Tatili Başlangıç Trafikçi Hız İhlal Oranları

STRATEJİ GELİŞTİRME DAİRE BAŞKANLIĞI
ULAŞIM VE MALİYET ETÜTLERİ ŞUBESİ MÜDÜRLÜĞÜ

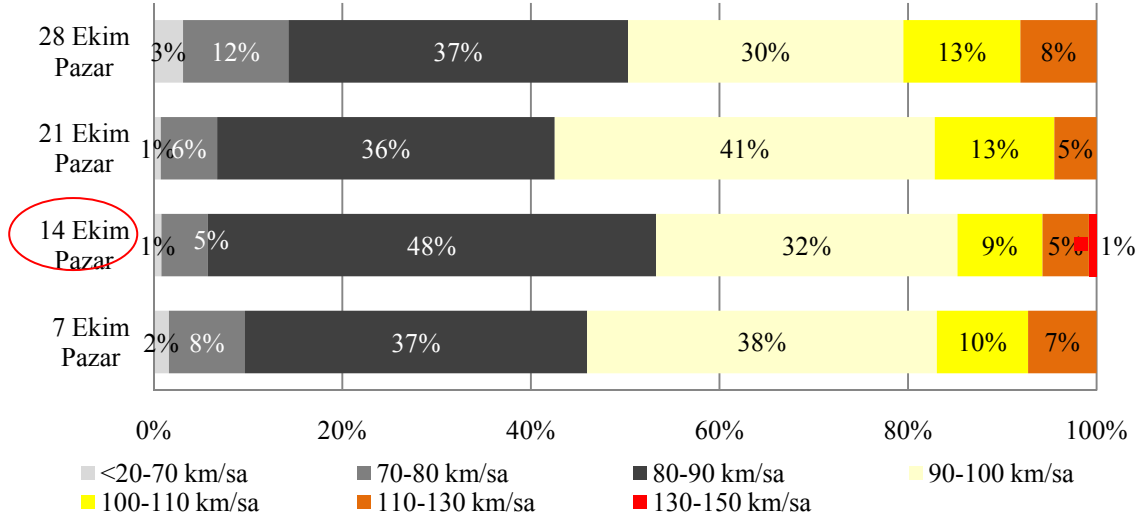

Grafik-B18-4.a 41 No'lu İstasyon Otobüs Sınıfı Ramazan Bayramı Tatili Dönüş Trafik Hız İhlal Oranları



KAMYON SINIFI KURBAN BAYRAMI HIZ BİLGİLERİ

Ülkemizde **Kamyon** taşıt sınıfı için şehirlerarası yollarda geçerli olan **azami hız sınırı saatte 80 km**'dir.

Bu kurala göre aşağıdaki grafiklerde Kurban ve Ramazan Bayramları süresince Toplam Taşıt Trafikinin en yoğun yaşandığı günlerde (19-23 Aralık, 11-14 Ekim) Kamyon Trafikine ait hız bilgileri oransal olarak gösterilmektedir.

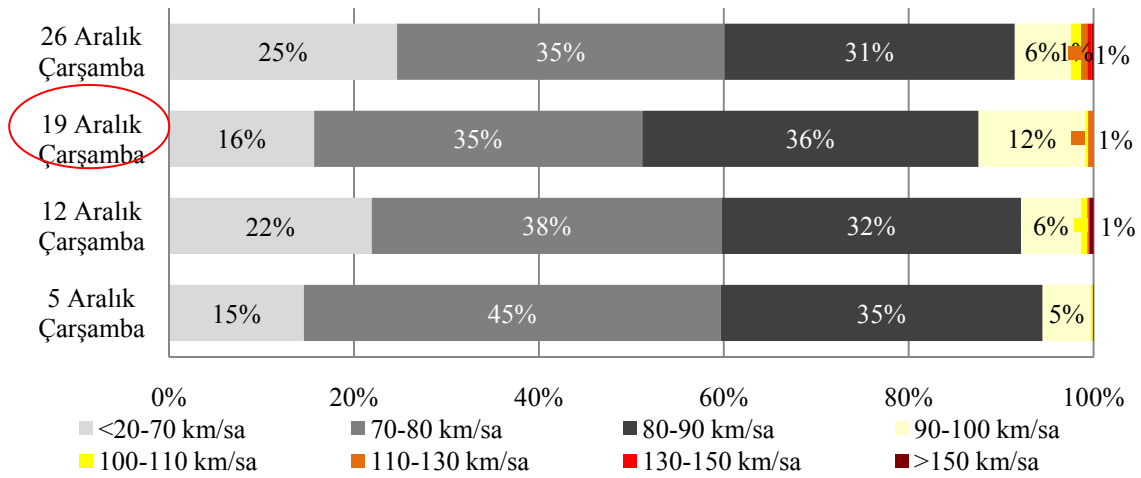

Grafik-B18-5 41 No'lu İstasyon Kamyon Sınıfı Kurban Bayramı Tatili Başlangıç Trafik Hız İhlal Oranları

STRATEJİ GELİŞTİRME DAİRE BAŞKANLIĞI
ULAŞIM VE MALİYET ETÜTLERİ ŞUBESİ MÜDÜRLÜĞÜ

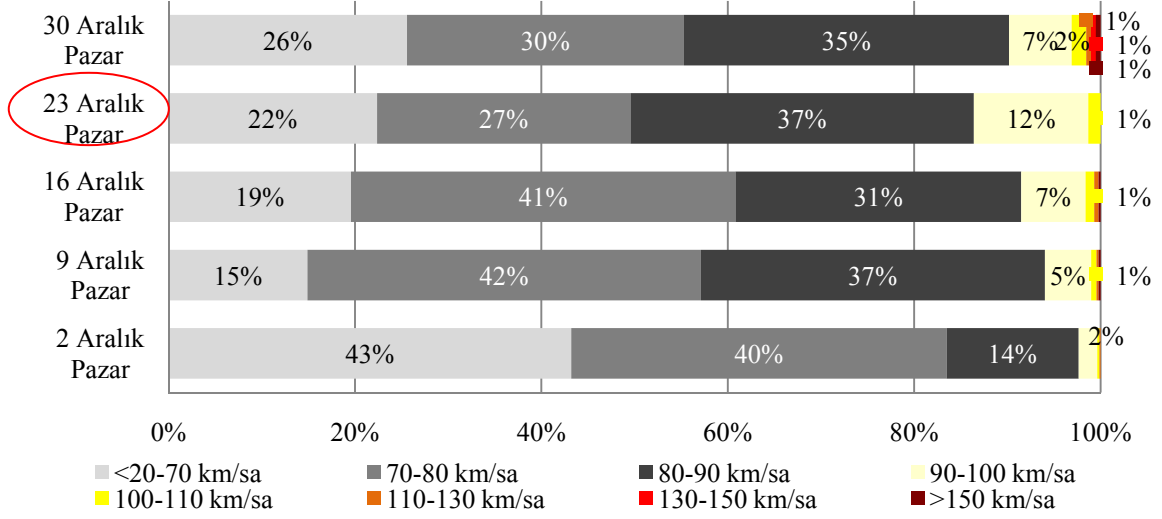

Grafik-B18-5.a 41 No'lu İstasyon Kamyon Sınıfı Kurban Bayramı Tatili Dönüş Trafiği Hız İhlal Oranları



KAMYON SINIFI RAMAZAN BAYRAMI HIZ BİLGİLERİ

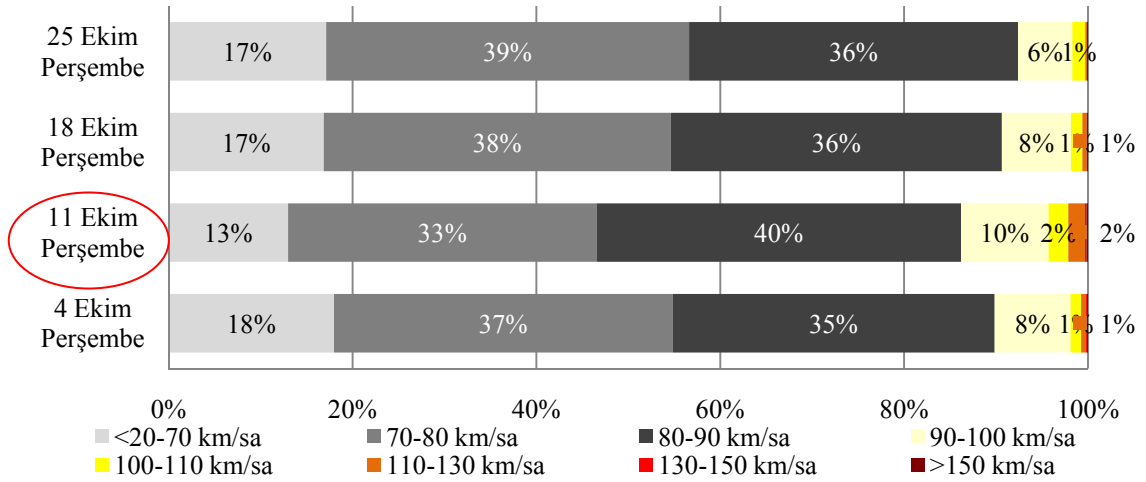

Grafik-B18-6 41 No'lu İstasyon Kamyon Sınıfı Ramazan Bayramı Tatili Başlangıç Trafiği Hız İhlal Oranları

STRATEJİ GELİŞTİRME DAİRE BAŞKANLIĞI
ULAŞIM VE MALİYET ETÜTLERİ ŞUBESİ MÜDÜRLÜĞÜ

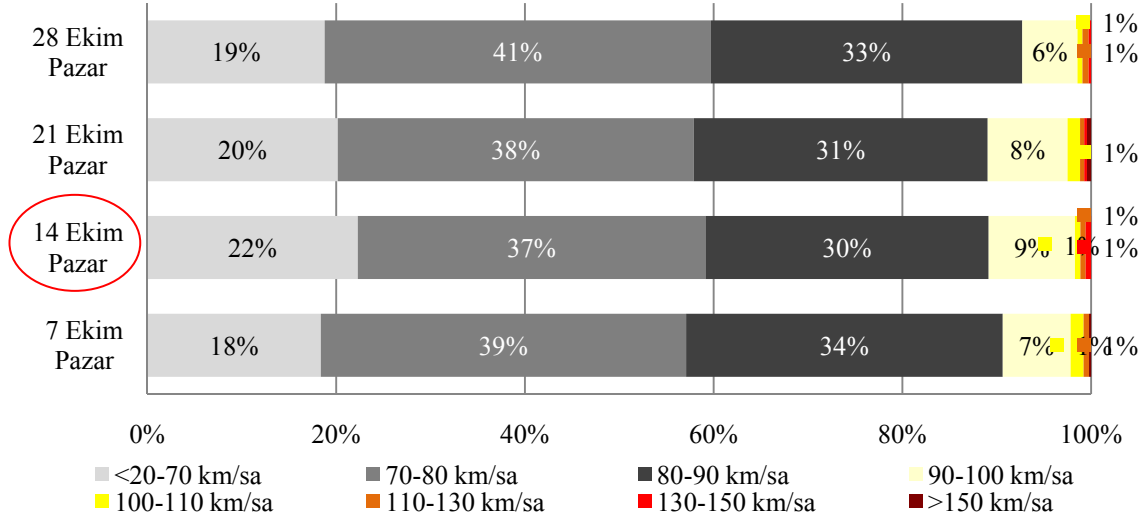

Grafik-B18-6.a 41 No'lu İstasyon Kamyon Sınıfı Ramazan Bayramı Tatili Dönüş Trafik Hız İhlal Oranları



KAMYON+RÖMORK, ÇEKİCİ+YARI RÖMORK SINIFI

RAMAZAN BAYRAMI HIZ BİLGİLERİ

Ülkemizde **Kamyon+Römork, Çekici+Yarı Römork** taşıt sınıfı için şehirlerarası yollarda geçerli olan **azami hız sınırı saatte 80 km**'dir.

Bu kurala göre aşağıdaki grafiklerde Kurban ve Ramazan Bayramları süresince Toplam Taşıt Trafikinin en yoğun yaşandığı günlerde (19-23 Aralık, 11-14 Ekim) Kamyon+Römork, Çekici+Yarı Römork Trafikine ait hız bilgileri oransal olarak gösterilmektedir.

STRATEJİ GELİŞTİRME DAİRE BAŞKANLIĞI
ULAŞIM VE MALİYET ETÜTLERİ ŞUBESİ MÜDÜRLÜĞÜ

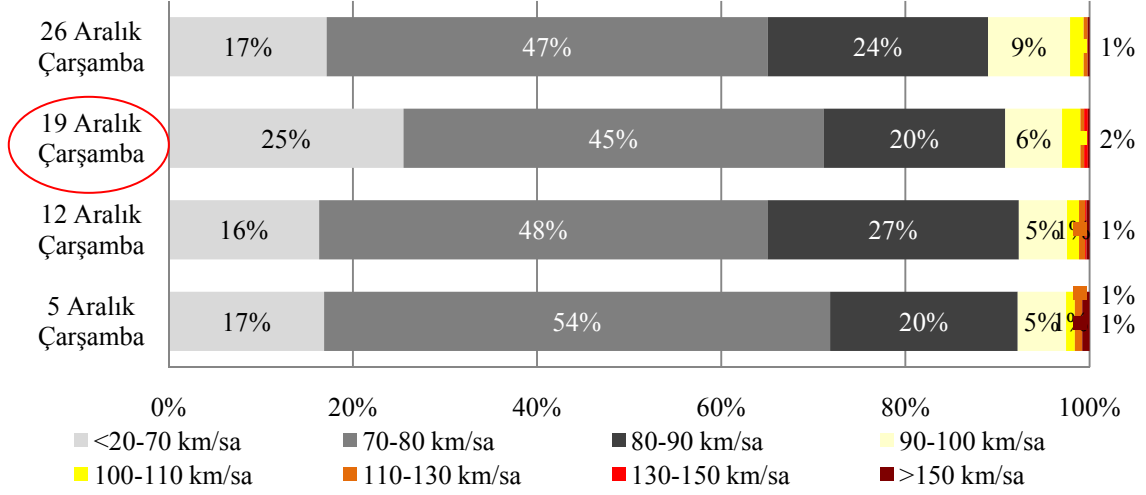

Grafik-B18-7 41 No'lu İstasyon Kamyon+Römork, Çekici+Yarı Römork Sınıfı Kurban Bayramı Tatili Başlangıç Trafığı Hız İhlal Oranları

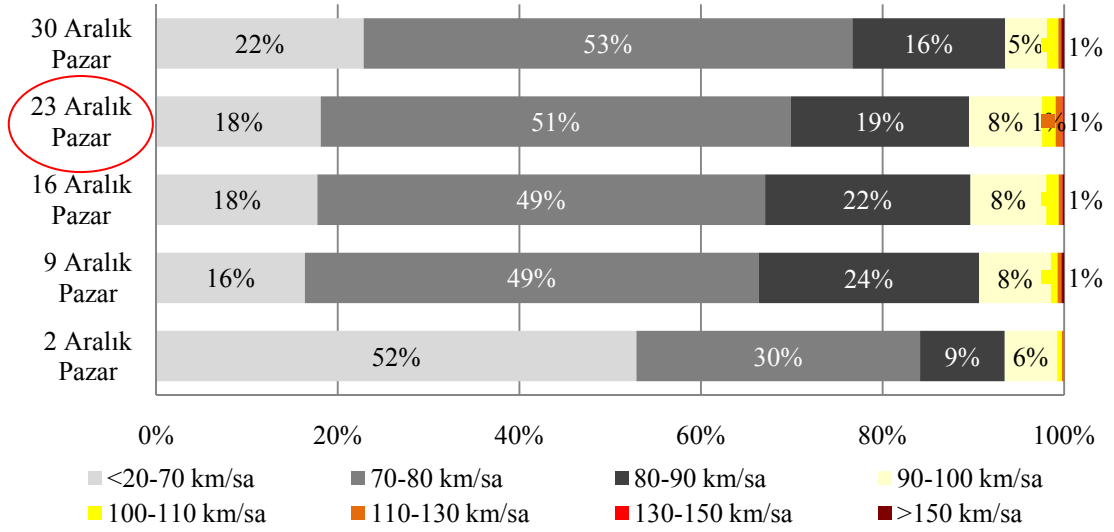

Grafik-B18-7.a 41 No'lu İstasyon Kamyon+Römork, Çekici+Yarı Römork Sınıfı Kurban Bayramı Tatili Dönüş Trafığı Hız İhlal Oranları



KAMYON+RÖMORK, ÇEKİCİ+YARI RÖMORK SINIFI

RAMAZAN BAYRAMI HIZ BİLGİLERİ

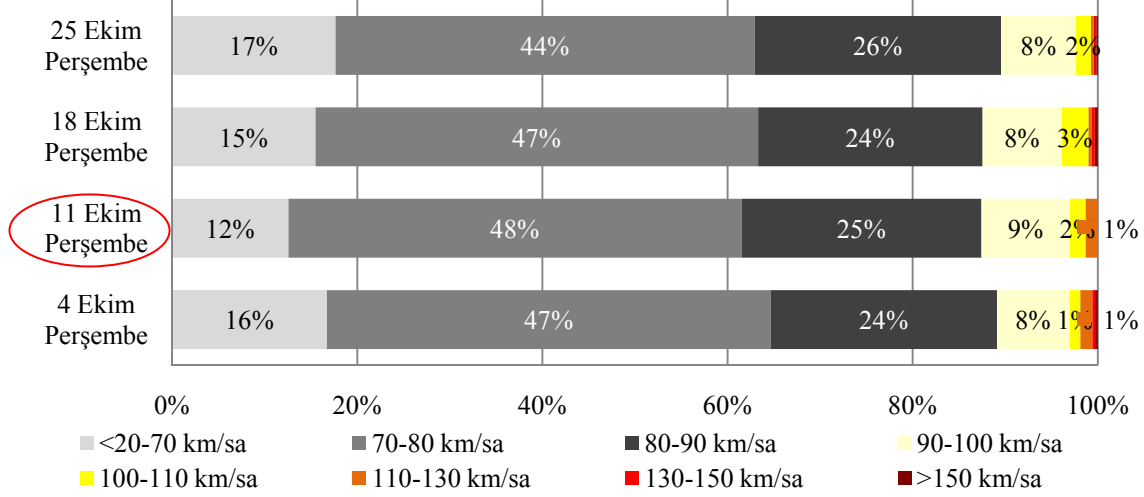

Grafik-B18-8 41 No'lu İstasyon Kamyon+Römork, Çekici+Yarı Römork Sınıfı
Ramazan Bayramı Tatili Başlangıç Trafığı Hız İhlal Oranları

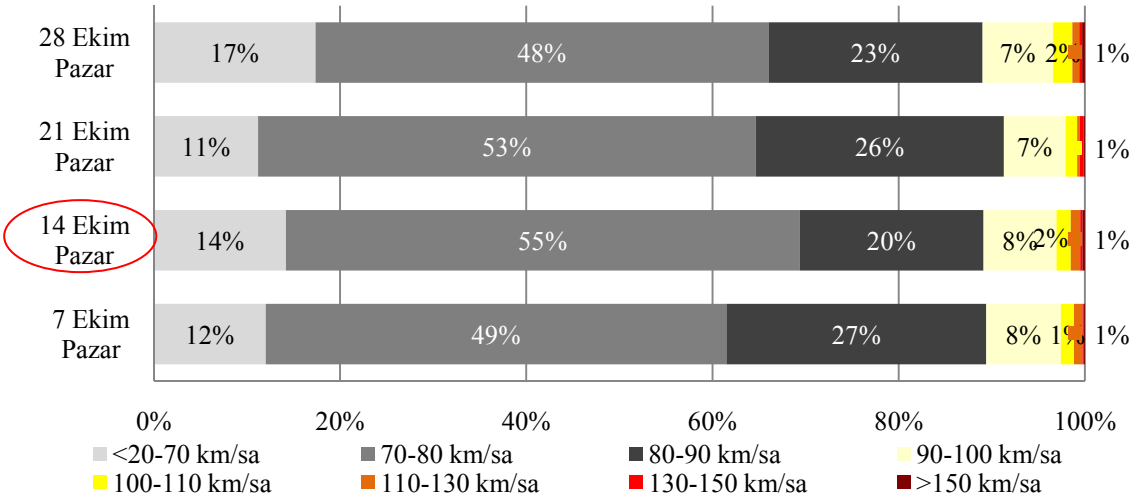

Grafik-B18-8.a 41 No'lu İstasyon Kamyon+Römork, Çekici+Yarı Römork Sınıfı
Ramazan Bayramı Tatili Dönüş Trafığı Hız İhlal Oranları

EK-B19

42 NO'LU SÜREKLİ SAYIM VE SINIFLANDIRMA İSTASYONU

Bucak-(Kızılkaya-Antalya) Ayrımı (650-13 KKNö'lu Devlet Yolu)

KURBAN VE RAMAZAN BAYRAMI TATİLİ

BAŞLANGIÇ-DÖNÜŞ GÜNLERİ

HIZ İHLALLERİ (2007)

Bayram tatili trafiğinin başlangıç ve dönüş günü olarak belirlenen günler için Otomobil, Otobüs, Kamyon ve Kamyon+Römork, Çekici+Yarı Römork taşıt sınıflarının yaptıkları hız ihlalleri incelenmiştir. Trafiğin en yoğun olduğu bayram tatili günlerine ait hız bilgileri, hız verisi incelenen ay içindeki farklı haftaların aynı günlerindeki hız bilgileri ile birlikte değerlendirilerek, hız ihlal oranları kıyaslanmıştır.

ÖRNEK: 2007 yılının Aralık ayına rastlayan Kurban Bayramı süresinde Otomobil taşıt sınıfı için, trafiğin en yoğun olarak yaşandığı gün 19 Aralık Çarşamba olmuştur. Söz konusu tarihte yapılan hız ihlalleri 5-12 ve 26 Aralık Çarşamba günlerinde yapılan hız ihlal oranlarıyla kıyaslanmıştır.

Tablo-B19-1 42 No'lu İstasyon Kurban Bayramı Hız İhlal Oranları (2007)

OTOMOBİL									OTOBÜS								
Bayram Başlangıcı			Bayram Dönüşü			Bayram Başlangıcı			Bayram Dönüşü								
05.Ara	12.Ara	19.Ara	26.Ara	02.Ara	09.Ara	16.Ara	23.Ara	30.Ara	05.Ara	12.Ara	19.Ara	26.Ara	02.Ara	09.Ara	16.Ara	23.Ara	30.Ara
33,0%	39,2%	44,1%	39,7%	41,0%	34,3%	42,1%	42,6%	39,8%	26,1%	39,4%	43,6%	36,9%	42,0%	36,5%	37,4%	43,0%	47,2%
KAMYON									KAMYON+RÖMORK, ÇEKİCİ+YARI RÖMORK								
Bayram Başlangıcı			Bayram Dönüşü			Bayram Başlangıcı			Bayram Dönüşü								
05.Ara	12.Ara	19.Ara	26.Ara	02.Ara	09.Ara	16.Ara	23.Ara	30.Ara	05.Ara	12.Ara	19.Ara	26.Ara	02.Ara	09.Ara	16.Ara	23.Ara	30.Ara
34,6%	40,9%	51,8%	44,1%	41,6%	39,8%	42,3%	62,1%	42,1%	37,5%	41,8%	54,2%	43,2%	42,3%	44,0%	44,4%	56,6%	42,1%

Tablo-B19-2 42 No’lu İstasyon Ramazan Bayramı Hız İhlal Oranları (2007)

OTOMOBİL								OTOBÜS								
Bayram Başlangıcı				Bayram Dönüşü				Bayram Başlangıcı				Bayram Dönüşü				
04.Eki	11.Eki	18.Eki	25.Eki	07.Eki	14.Eki	21.Eki	28.Eki	04.Eki	11.Eki	18.Eki	25.Eki	01.Eki	08.Eki	15.Eki	22.Eki	29.Eki
39,5%	53,9%	44,6%	47,4%	43,8%	46,0%	40,7%	42,9%	33,5%	47,0%	37,4%	45,8%	35,4%	31,8%	37,3%	42,4%	38,9%
KAMYON								KAMYON+RÖMORK, ÇEKİCİ+YARI RÖMORK								
Bayram Başlangıcı				Bayram Dönüşü				Bayram Başlangıcı				Bayram Dönüşü				
04.Eki	11.Eki	18.Eki	25.Eki	07.Eki	14.Eki	21.Eki	28.Eki	04.Eki	11.Eki	18.Eki	25.Eki	07.Eki	14.Eki	21.Eki	28.Eki	
38,0%	42,6%	41,9%	41,3%	37,7%	50,8%	36,5%	40,4%	38,4%	48,0%	38,9%	40,0%	40,3%	54,1%	37,8%	40,8%	



OTOMOBİL SINIFI KURBAN BAYRAMI HIZ BİLGİLERİ

Ülkemizde **Otomobil** taşıt sınıfı için şehirlerarası yollarda geçerli olan **azami hız sınırı saatte 90 km**’dir.

Bu kurala göre aşağıdaki grafiklerde Kurban ve Ramazan Bayramları süresince meydana gelen Otomobil Trafikinin en yoğun yaşandığı günlere ait (19-23 Aralık, 11-14 Ekim) hız bilgileri oransal olarak gösterilmektedir.

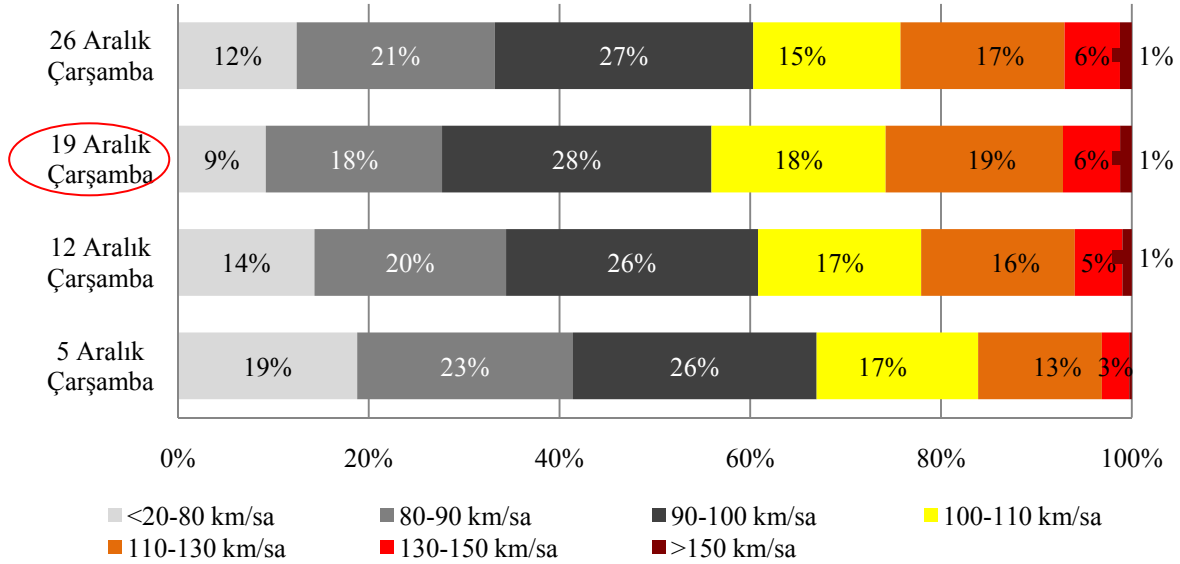

Grafik-B19-1 42 No’lu İstasyon Otomobil Sınıfı Kurban Bayramı Tatili Başlangıç Trafik Hız İhlal Oranları

STRATEJİ GELİŞTİRME DAİRE BAŞKANLIĞI
ULAŞIM VE MALİYET ETÜTLERİ ŞUBESİ MÜDÜRLÜĞÜ

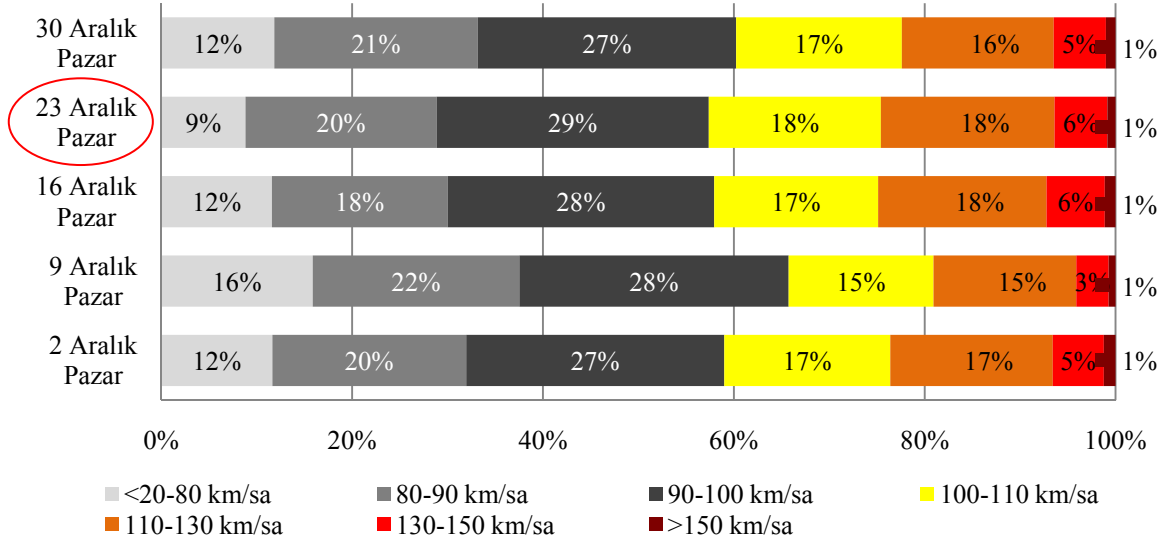

Grafik-B19-1.a 42 No'lu İstasyon Otomobil Sınıfı Kurban Bayramı Tatili Dönüş Trafik Hız İhlal Oranları



OTOMOBİL SINIFI RAMAZAN BAYRAMI HIZ BİLGİLERİ

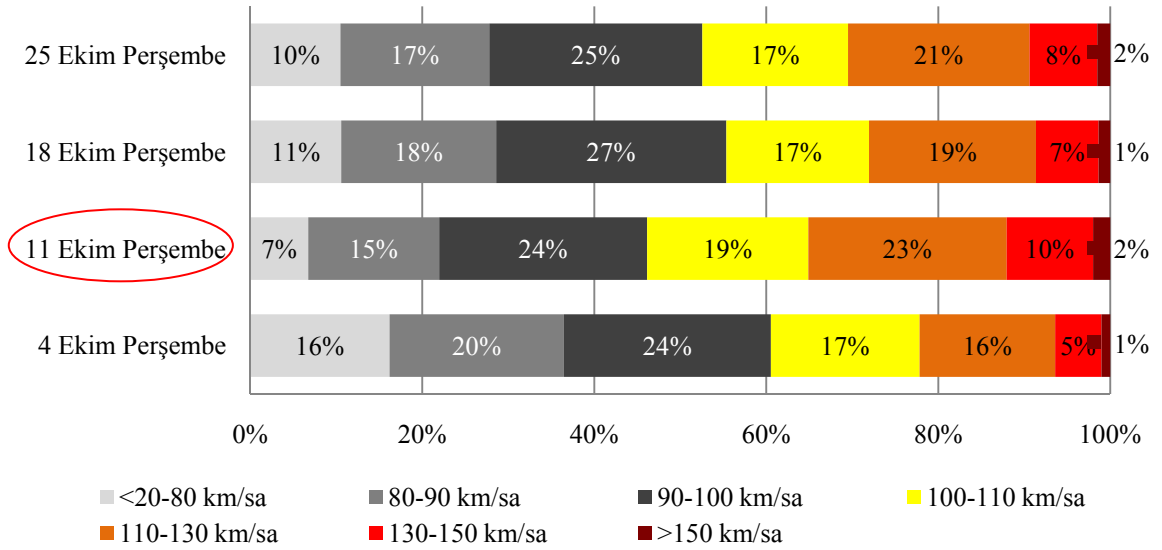

Grafik-B19-2 42 No'lu İstasyon Otomobil Sınıfı Ramazan Bayramı Tatili Başlangıç Trafik Hız İhlal Oranları

STRATEJİ GELİŞTİRME DAİRE BAŞKANLIĞI
ULAŞIM VE MALİYET ETÜTLERİ ŞUBESİ MÜDÜRLÜĞÜ

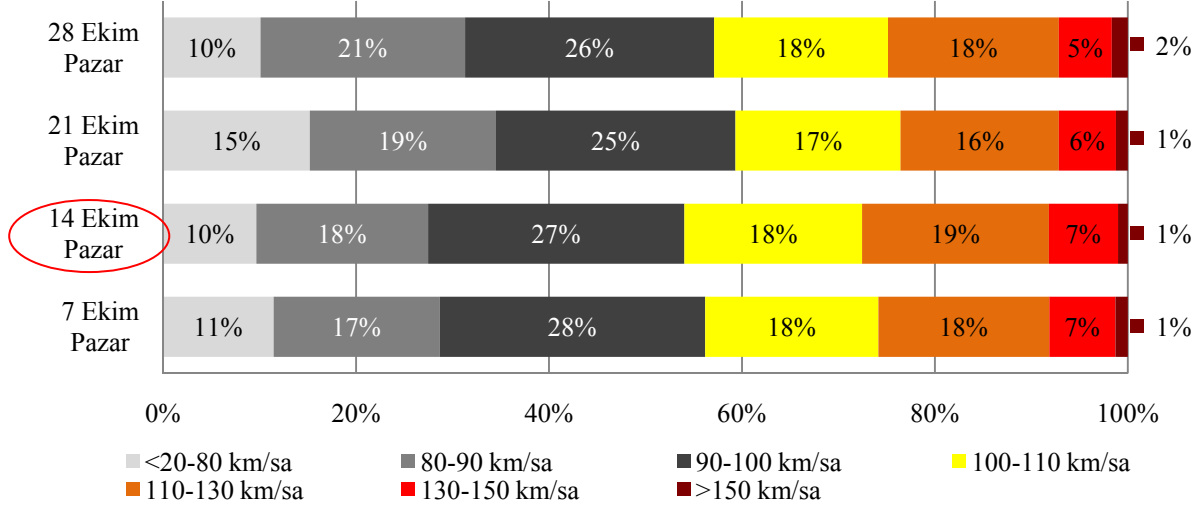

Grafik-B19-2.a 42 No'lu İstasyon Otomobil Sınıfı Ramazan Bayramı Tatili Dönüş Trafik Hız İhlal Oranları



OTOBÜS SINIFI KURBAN BAYRAMI HIZ BİLGİLERİ

Ülkemizde **Otobüs** taşıt sınıfı için şehirlerarası yollarda geçerli olan **azami hız sınırı saatte 80 km**'dir.

Bu kurala göre aşağıdaki grafiklerde Kurban ve Ramazan Bayramları süresince meydana gelen Otobüs Trafikinin en yoğun yaşandığı günlere ait (19-23 Aralık, 11-15 Ekim) hız bilgileri oransal olarak gösterilmektedir.

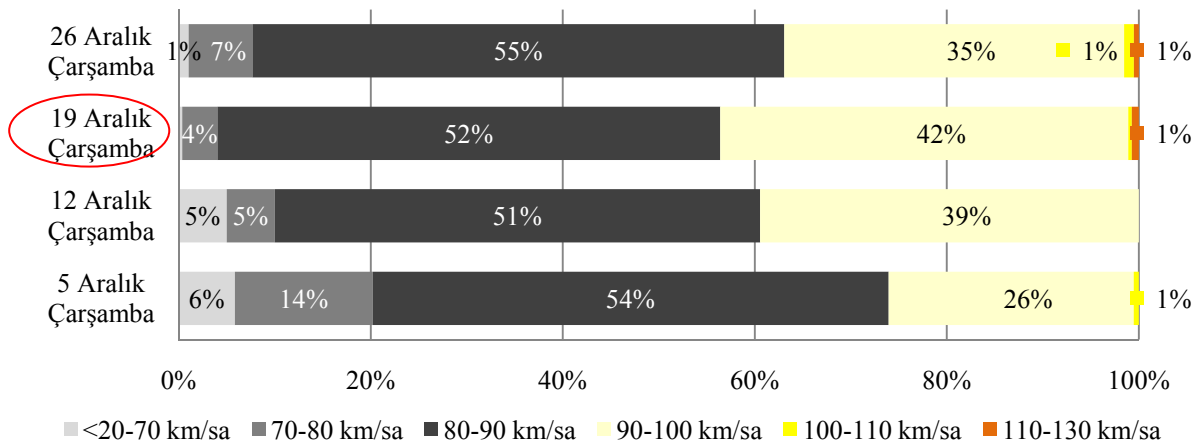

Grafik-B19-3 42 No'lu İstasyon Otobüs Sınıfı Kurban Bayramı Tatili Başlangıç Trafik Hız İhlal Oranları

STRATEJİ GELİŞTİRME DAİRE BAŞKANLIĞI
ULAŞIM VE MALİYET ETÜTLERİ ŞUBESİ MÜDÜRLÜĞÜ

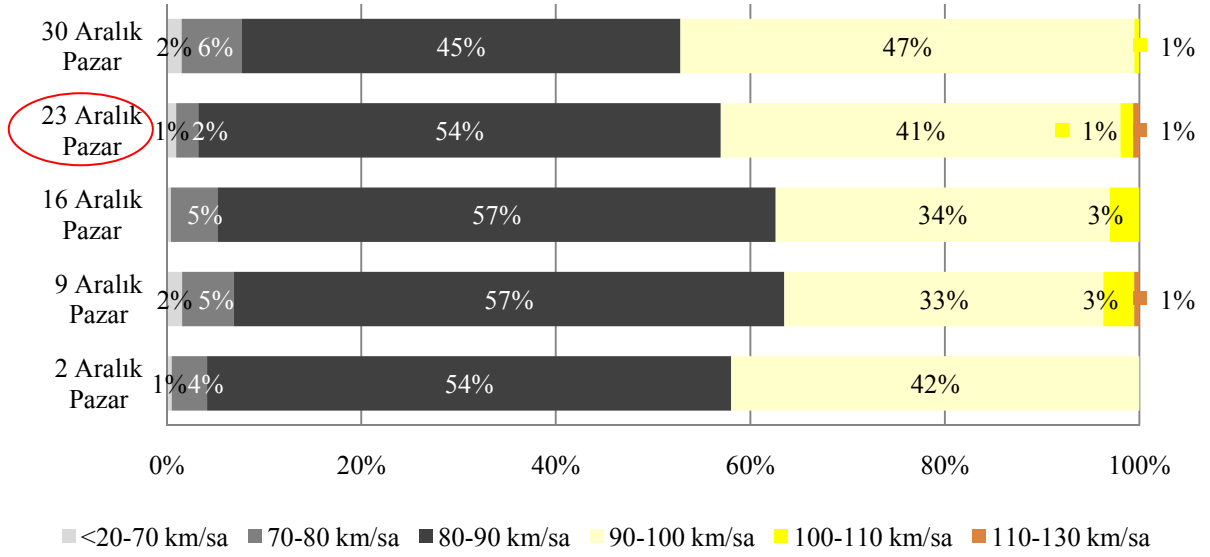

Grafik-B19-3.a 42 No'lu İstasyon Otobüs Sınıfı Kurban Bayramı Tatili Dönüş Trafikçi Hız İhlal Oranları



OTOBÜS SINIFI RAMAZAN BAYRAMI HIZ BİLGİLERİ

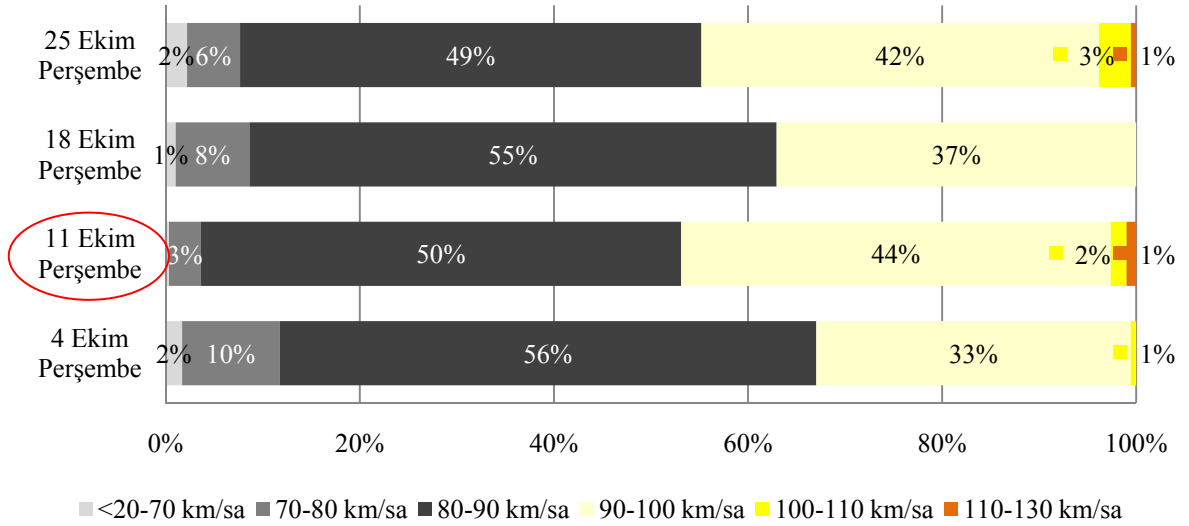

Grafik-B19-4 42 No'lu İstasyon Otobüs Sınıfı Ramazan Bayramı Tatili Başlangıç Trafikçi Hız İhlal Oranları

STRATEJİ GELİŞTİRME DAİRE BAŞKANLIĞI
ULAŞIM VE MALİYET ETÜTLERİ ŞUBESİ MÜDÜRLÜĞÜ

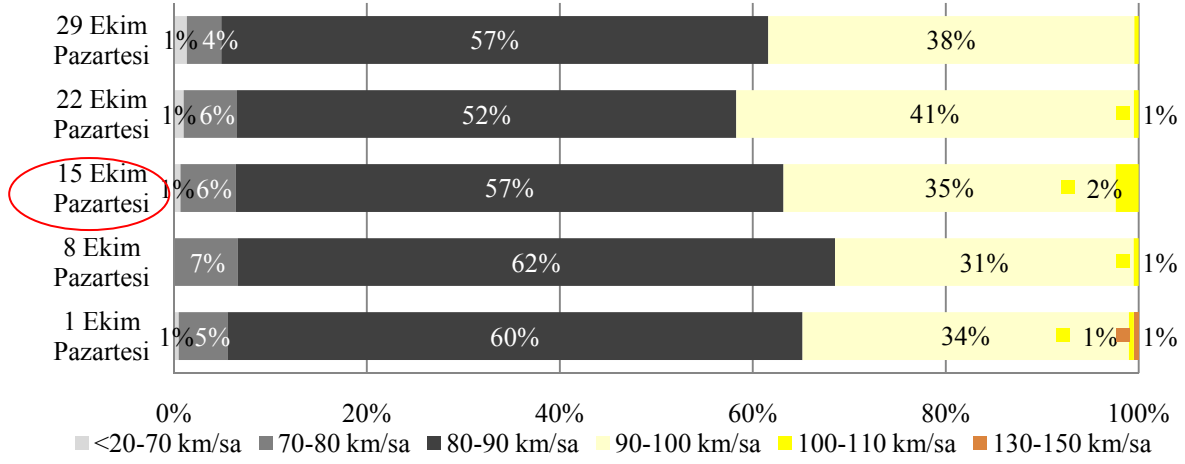

Grafik-B19-4.a 42 No'lu İstasyon Otobüs Sınıfı Ramazan Bayramı Tatili Dönüş Trafik Hız İhlal Oranları



KAMYON SINIFI KURBAN BAYRAMI HIZ BİLGİLERİ

Ülkemizde **Kamyon** taşıt sınıfı için şehirlerarası yollarda geçerli olan **azami hız sınırı saatte 80 km**'dir.

Bu kurala göre aşağıdaki grafiklerde Kurban ve Ramazan Bayramları süresince Toplam Taşıt Trafikinin en yoğun yaşandığı günlerde (19-23 Aralık, 11-14 Ekim) Kamyon Trafikine ait hız bilgileri oransal olarak gösterilmektedir.

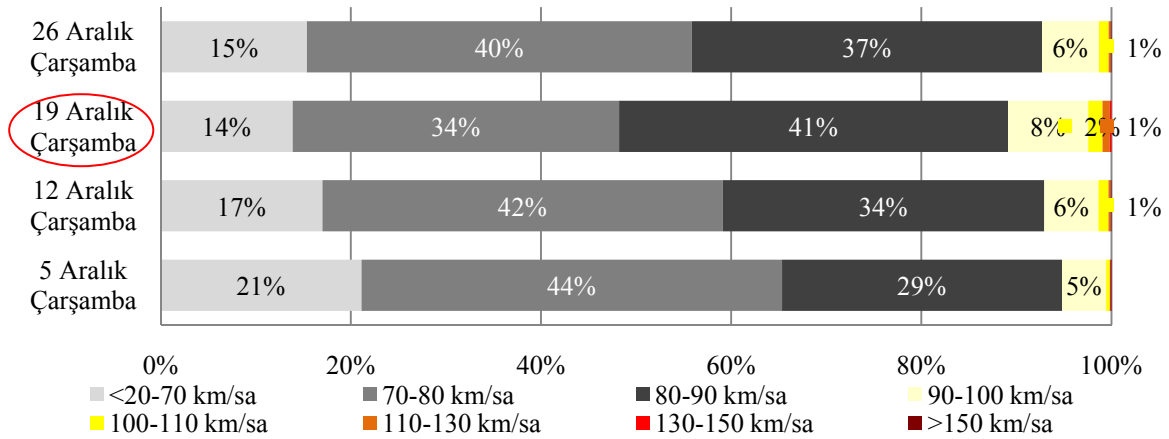

Grafik-B19-5 42 No'lu İstasyon Kamyon Sınıfı Kurban Bayramı Tatili Başlangıç Trafik Hız İhlal Oranları

STRATEJİ GELİŞTİRME DAİRE BAŞKANLIĞI
ULAŞIM VE MALİYET ETÜTLERİ ŞUBESİ MÜDÜRLÜĞÜ

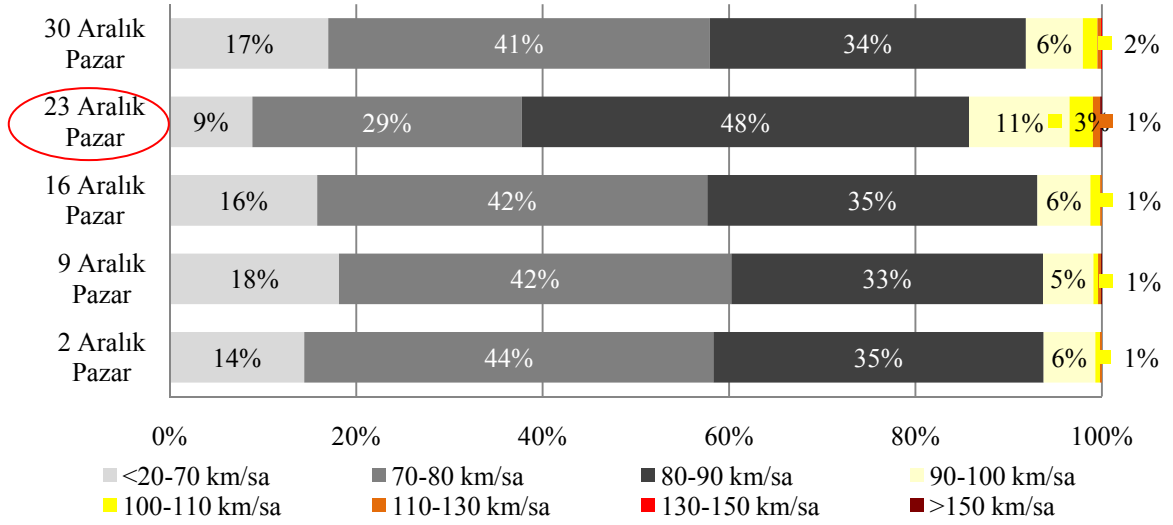

Grafik-B19-5.a 42 No'lu İstasyon Kamyon Sınıfı Kurban Bayramı Tatili Dönüş Trafiği Hız İhlal Oranları



KAMYON SINIFI RAMAZAN BAYRAMI HIZ BİLGİLERİ

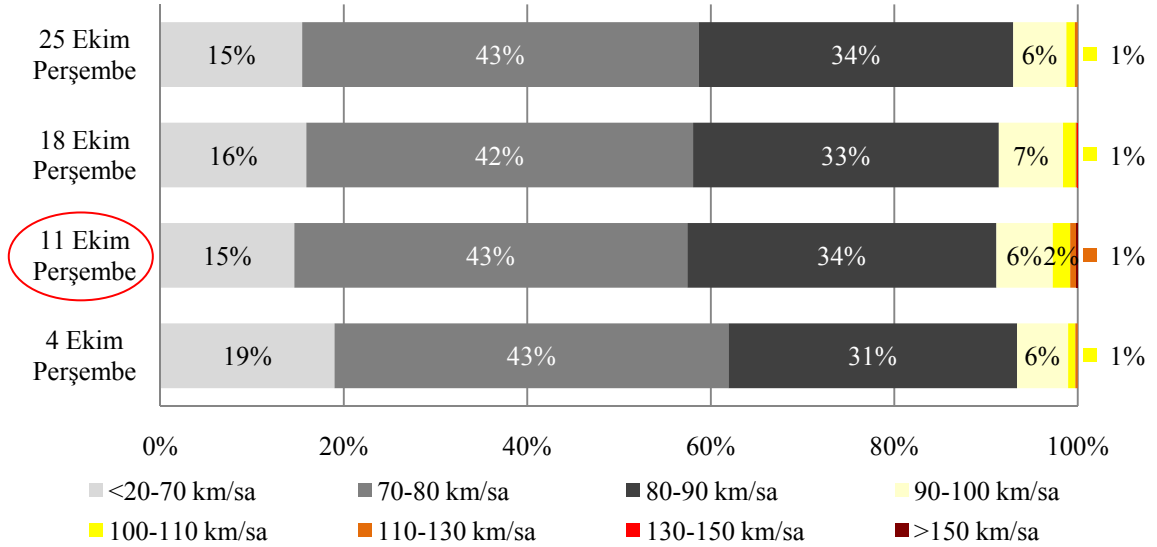

Grafik-B19-6 42 No'lu İstasyon Kamyon Sınıfı Ramazan Bayramı Tatili Başlangıç Trafiği Hız İhlal Oranları

STRATEJİ GELİŞTİRME DAİRE BAŞKANLIĞI
ULAŞIM VE MALİYET ETÜTLERİ ŞUBESİ MÜDÜRLÜĞÜ

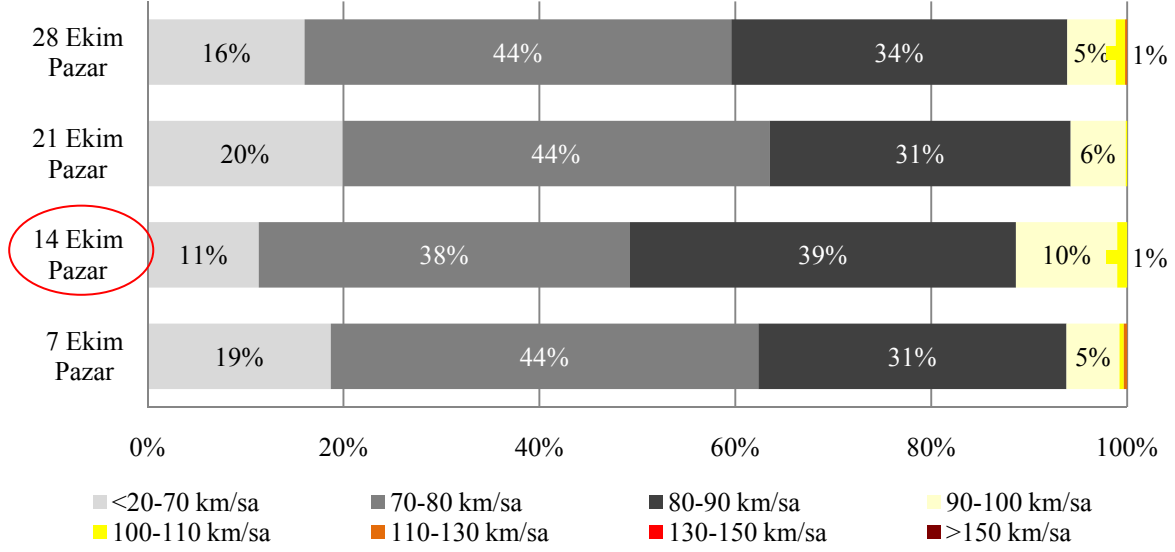

Grafik-B19-6.a 42 No'lu İstasyon Kamyon Sınıfı Ramazan Bayramı Tatili Dönüş Trafik Hız İhlal Oranları



KAMYON+RÖMORK, ÇEKİCİ+YARI RÖMORK SINIFI

RAMAZAN BAYRAMI HIZ BİLGİLERİ

Ülkemizde **Kamyon+Römork, Çekici+Yarı Römork** taşıt sınıfı için şehirlerarası yollarda geçerli olan **azami hız sınırı saatte 80 km**'dir.

Bu kurala göre aşağıdaki grafiklerde Kurban ve Ramazan Bayramları süresince Toplam Taşıt Trafikinin en yoğun yaşandığı günlerde (19-23 Aralık, 11-14 Ekim) Kamyon+Römork, Çekici+Yarı Römork Trafikine ait hız bilgileri oransal olarak gösterilmektedir.

STRATEJİ GELİŞTİRME DAİRE BAŞKANLIĞI
ULAŞIM VE MALİYET ETÜTLERİ ŞUBESİ MÜDÜRLÜĞÜ

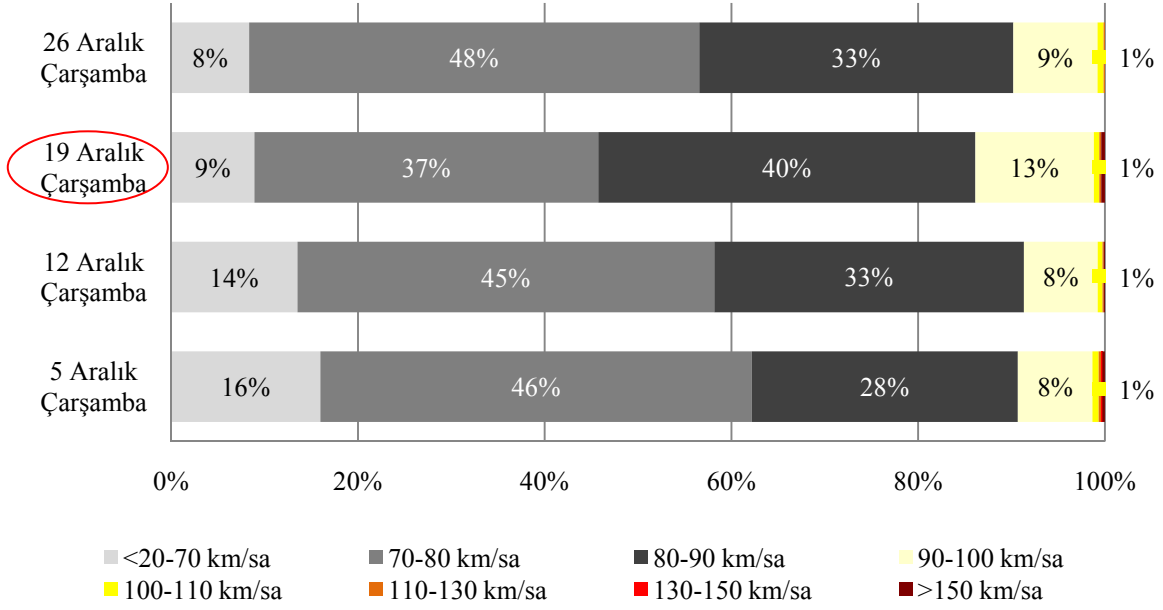

Grafik-B19-7 42 No'lu İstasyon Kamyon+Römork, Çekici+Yarı Römork Sınıfı Kurban Bayramı Tatili Başlangıç Trafığı Hız İhlal Oranları

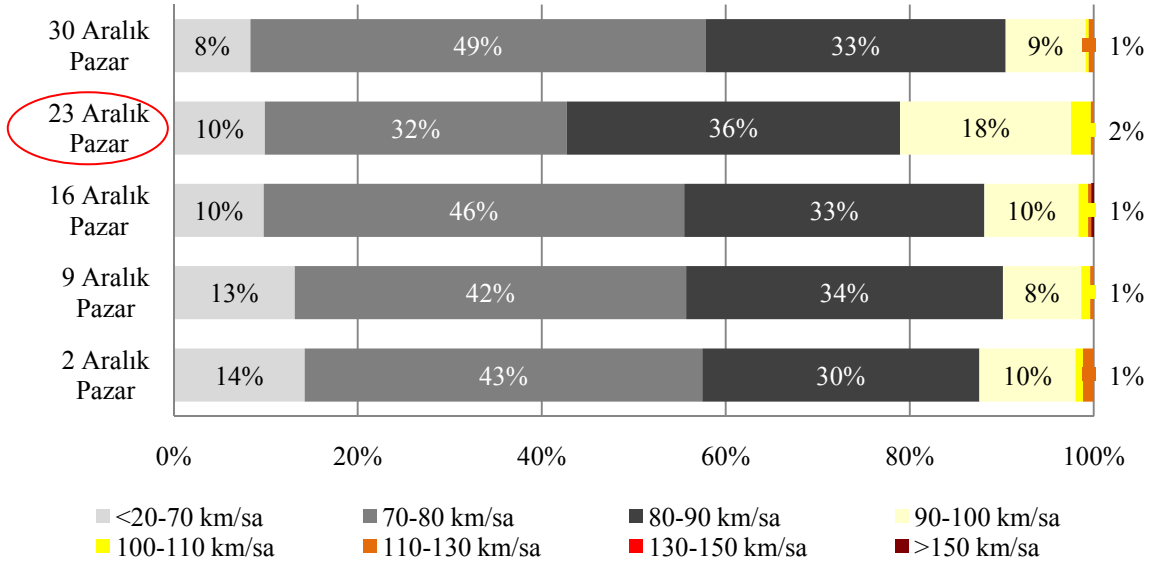

Grafik-B19-7.a 42 No'lu İstasyon Kamyon+Römork, Çekici+Yarı Römork Sınıfı Kurban Bayramı Tatili Dönüş Trafığı Hız İhlal Oranları



KAMYON+RÖMORK, ÇEKİCİ+YARI RÖMORK SINIFI

RAMAZAN BAYRAMI HIZ BİLGİLERİ

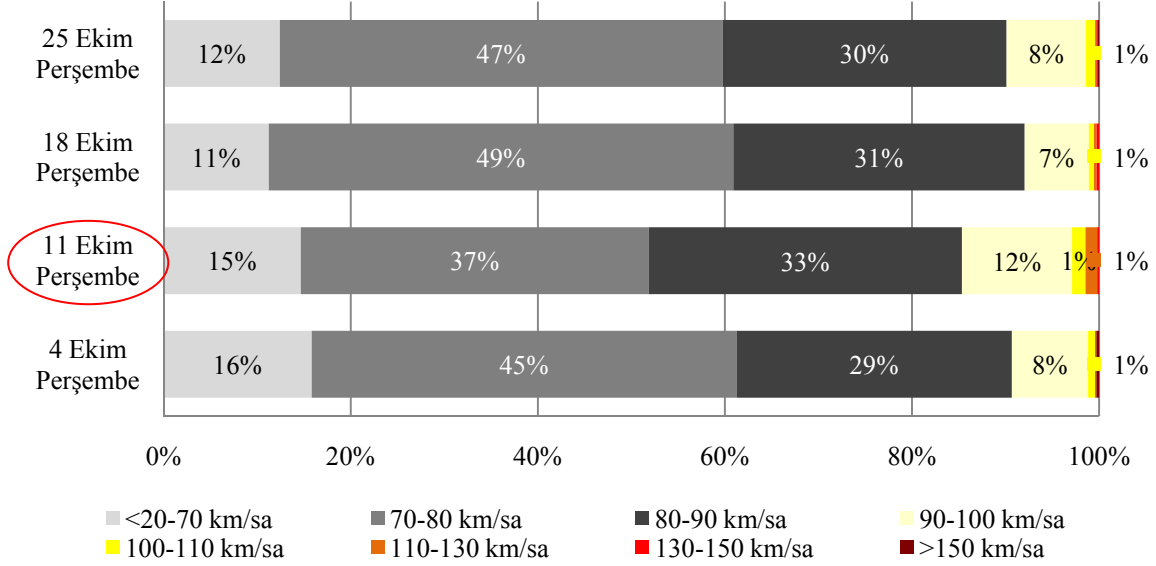

Grafik-B19-8 42 No'lu İstasyon Kamyon+Römork, Çekici+Yarı Römork Sınıfı
Ramazan Bayramı Tatili Başlangıç Trafığı Hız İhlal Oranları

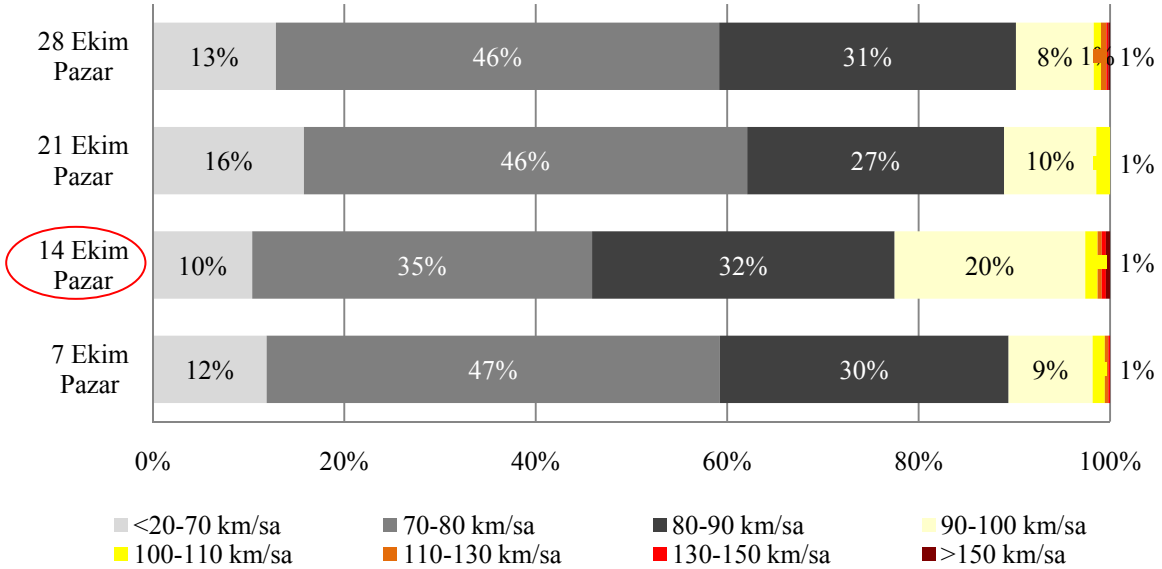

Grafik-B19-8.a 42 No'lu İstasyon Kamyon+Römork, Çekici+Yarı Römork Sınıfı
Ramazan Bayramı Tatili Dönüş Trafığı Hız İhlal Oranları

EK-B20

43 NO'LU SÜREKLİ SAYIM VE SINIFLANDIRMA İSTASYONU

Acıpayam-Çavdır (585-10 KKNö'lu Devlet Yolu)

KURBAN VE RAMAZAN BAYRAMI TATİLİ

BAŞLANGIÇ-DÖNÜŞ GÜNLERİ

HIZ İHLALLERİ (2007)

Bayram tatili trafiğinin başlangıç ve dönüş günü olarak belirlenen günler için Otomobil, Otobüs, Kamyon ve Kamyon+Römork, Çekici+Yarı Römork taşıt sınıflarının yaptıkları hız ihlalleri incelenmiştir. Trafiğin en yoğun olduğu bayram tatili günlerine ait hız bilgileri, hız verisi incelenen ay içindeki farklı haftaların aynı günlerindeki hız bilgileri ile birlikte değerlendirilerek, hız ihlal oranları kıyaslanmıştır.

ÖRNEK: 2007 yılının Aralık ayına rastlayan Kurban Bayramı süresinde Otomobil taşıt sınıfı için, trafiğin en yoğun olarak yaşandığı gün 19 Aralık Çarşamba olmuştur. Söz konusu tarihte yapılan hız ihlalleri 5-12 ve 26 Aralık Çarşamba günlerinde yapılan hız ihlal oranlarıyla kıyaslanmıştır.

Tablo-B20-1 43 No'lu İstasyon Kurban Bayramı Hız İhlal Oranları (2007)

OTOMOBİL									OTOBÜS								
Bayram Başlangıcı			Bayram Dönüşü			Bayram Başlangıcı			Bayram Dönüşü								
05.Ara	12.Ara	19.Ara	26.Ara	02.Ara	09.Ara	16.Ara	23.Ara	30.Ara	05.Ara	12.Ara	19.Ara	26.Ara	02.Ara	09.Ara	16.Ara	23.Ara	30.Ara
35,6%	38,4%	43,7%	41,9%	42,5%	38,8%	42,4%	46,9%	41,4%	30,1%	21,3%	35,2%	30,4%	45,1%	28,2%	30,1%	41,0%	39,7%
KAMYON									KAMYON+RÖMORK, ÇEKİCİ+YARI RÖMORK								
Bayram Başlangıcı			Bayram Dönüşü			Bayram Başlangıcı			Bayram Dönüşü								
05.Ara	12.Ara	19.Ara	26.Ara	02.Ara	09.Ara	16.Ara	23.Ara	30.Ara	05.Ara	12.Ara	19.Ara	26.Ara	02.Ara	09.Ara	16.Ara	23.Ara	30.Ara
36,4%	39,1%	45,7%	34,8%	41,0%	36,1%	38,3%	55,0%	44,3%	48,1%	33,6%	52,9%	40,2%	41,2%	41,1%	43,1%	50,6%	39,4%

Tablo-B20-2 43 No'lu İstasyon Ramazan Bayramı Hız İhlal Oranları (2007)

OTOMOBİL								OTOBÜS									
	Bayram Başlangıcı				Bayram Dönüsü				Bayram Başlangıcı						Bayram Dönüsü		
04.Eki	11.Eki	18.Eki	25.Eki	07.Eki	14.Eki	21.Eki	28.Eki	03.Eki	10.Eki	17.Eki	24.Eki	31.Eki	02.Eki	09.Eki	16.Eki	23.Eki	30.Eki
38,6%	48,2%	48,8%	47,2%	39,9%	40,5%	44,5%	45,5%	31,5%	34,7%	27,5%	34,9%	25,0%	29,7%	29,6%	30,1%	35,8%	40,2%
KAMYON								KAMYON+RÖMORK, ÇEKİCİ+YARI RÖMORK									
	Bayram Başlangıcı				Bayram Dönüsü				Bayram Başlangıcı					Bayram Dönüsü			
04.Eki	11.Eki	18.Eki	25.Eki	07.Eki	14.Eki	21.Eki	28.Eki	04.Eki	11.Eki	18.Eki	25.Eki		07.Eki	14.Eki	21.Eki	28.Eki	
39,9%	43,7%	39,9%	37,0%	45,8%	52,8%	38,3%	35,9%	44,8%	59,1%	42,6%	38,4%		44,7%	68,2%	45,8%	40,1%	



OTOMOBİL SINIFI KURBAN BAYRAMI HIZ BİLGİLERİ

Ülkemizde **Otomobil** taşıt sınıfı için şehirlerarası yollarda geçerli olan **azami hız sınırı saatte 90 km**'dir.

Bu kurala göre aşağıdaki grafiklerde Kurban ve Ramazan Bayramları süresince meydana gelen Otomobil Trafikinin en yoğun yaşandığı günlere ait (19-23 Aralık, 11-14 Ekim) hız bilgileri oransal olarak gösterilmektedir.

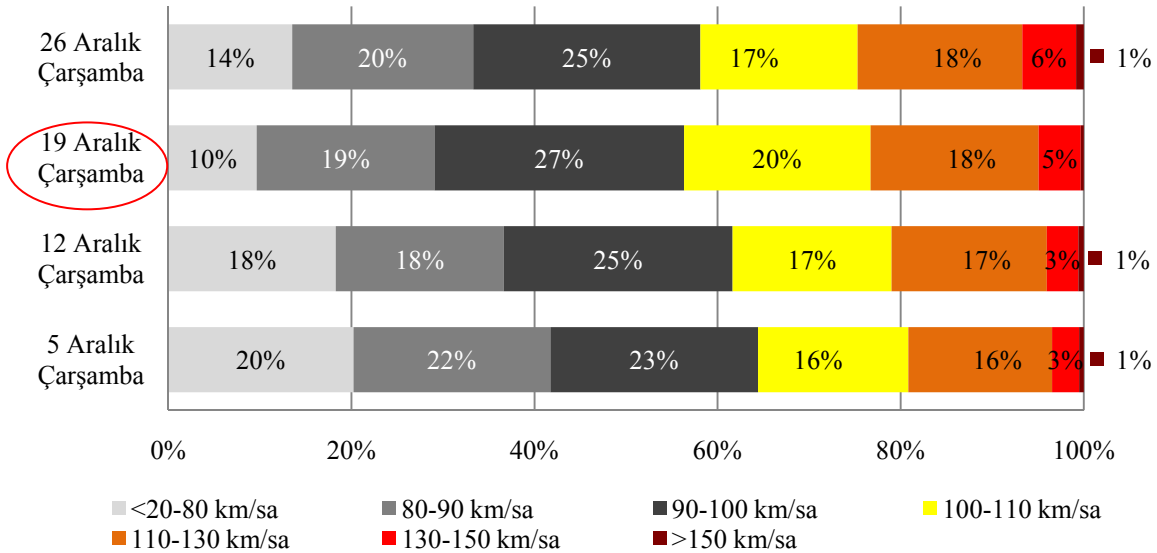

Grafik-B20-1 43 No'lu İstasyon Otomobil Sınıfı Kurban Bayramı Tatili Başlangıç Trafik Hız İhlal Oranları

STRATEJİ GELİŞTİRME DAİRE BAŞKANLIĞI
ULAŞIM VE MALİYET ETÜTLERİ ŞUBESİ MÜDÜRLÜĞÜ

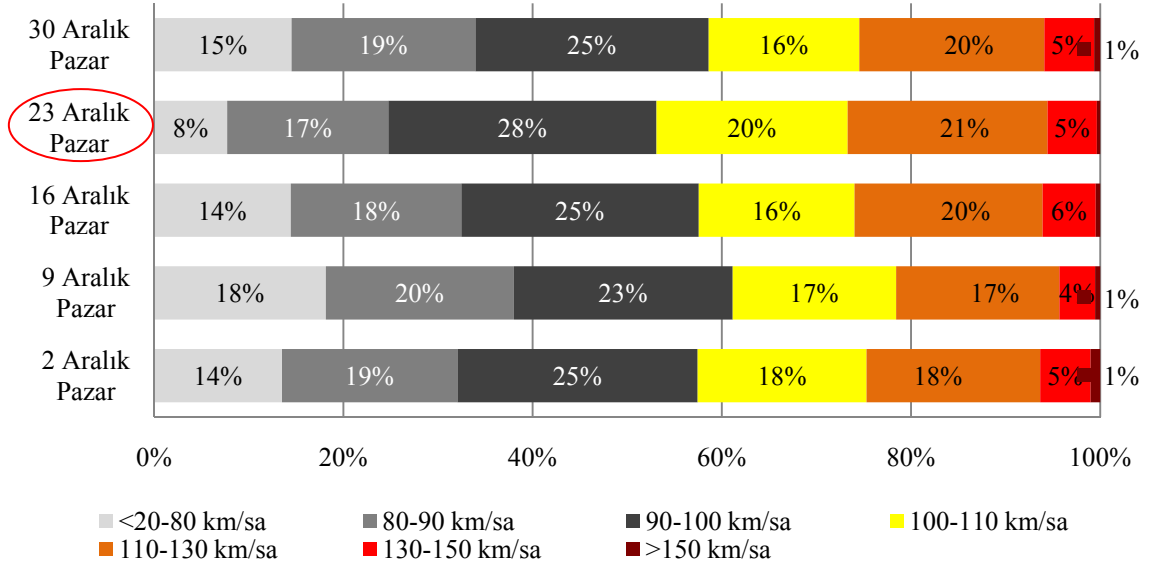

Grafik-B20-1.a 43 No'lu İstasyon Otomobil Sınıfı Kurban Bayramı Tatili Dönüş Trafiği Hız İhlal Oranları



OTOMOBİL SINIFI RAMAZAN BAYRAMI HIZ BİLGİLERİ

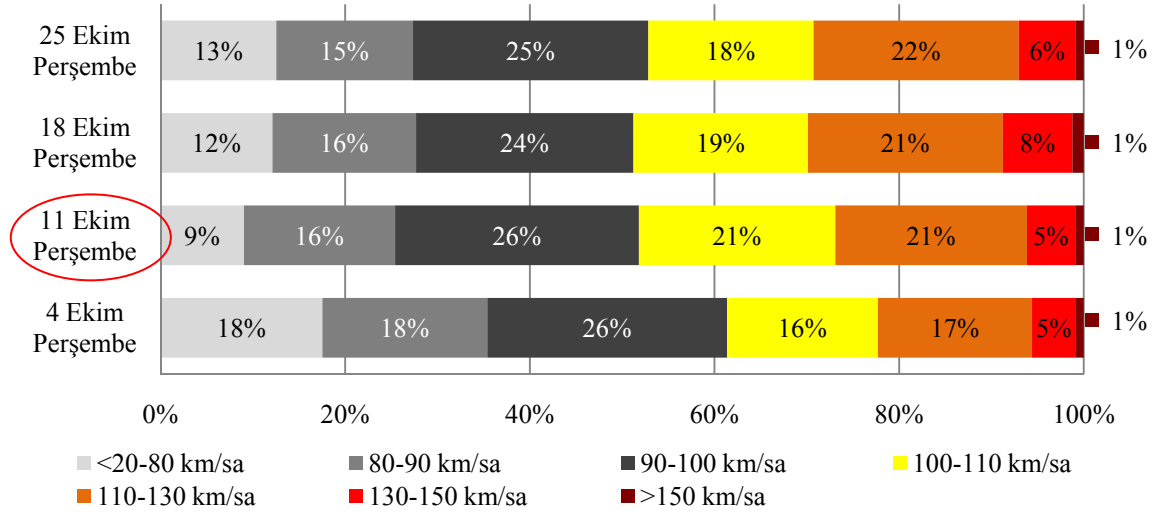

Grafik-B20-2 43 No'lu İstasyon Otomobil Sınıfı Ramazan Bayramı Tatili Başlangıç Trafiği Hız İhlal Oranları

STRATEJİ GELİŞTİRME DAİRE BAŞKANLIĞI
ULAŞIM VE MALİYET ETÜTLERİ ŞUBESİ MÜDÜRLÜĞÜ

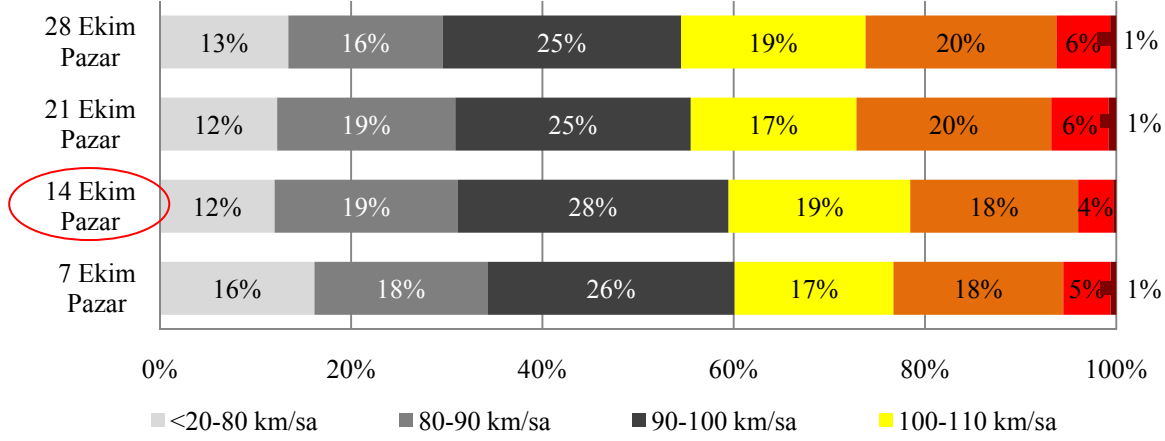

Grafik-B20-2.a 43 No'lu İstasyon Otomobil Sınıfı Ramazan Bayramı Tatili Dönüş Trafik Hız İhlal Oranları



OTOBÜS SINIFI KURBAN BAYRAMI HIZ BİLGİLERİ

Ülkemizde **Otobüs** taşıt sınıfı için şehirlerarası yollarda geçerli olan **azami hız sınırı saatte 80 km**'dir.

Bu kurala göre aşağıdaki grafiklerde Kurban ve Ramazan Bayramları süresince meydana gelen Otobüs Trafikinin en yoğun yaşandığı günlere ait (19-23 Aralık, 10-16 Ekim) hız bilgileri oransal olarak gösterilmektedir.

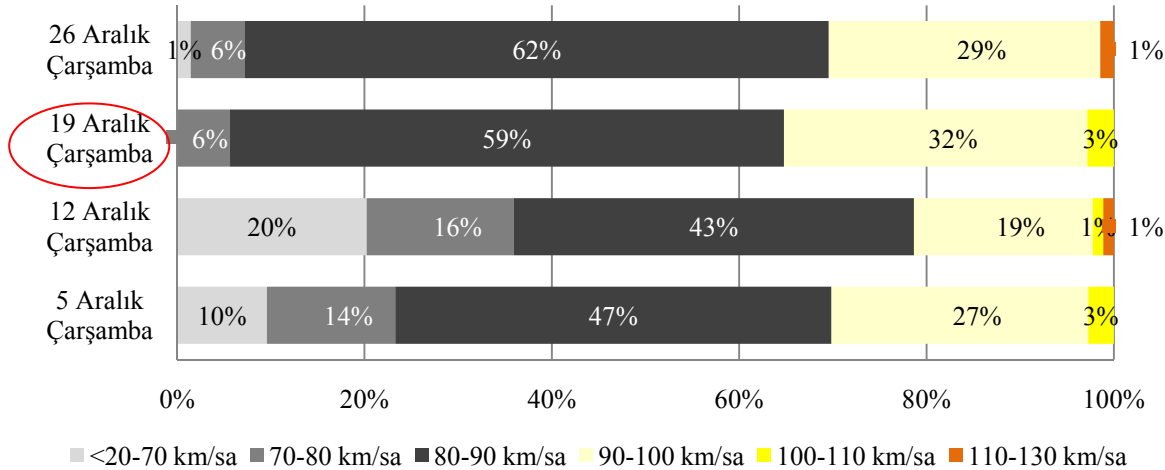

Grafik-B20-3 43 No'lu İstasyon Otobüs Sınıfı Kurban Bayramı Tatili Başlangıç Trafik Hız İhlal Oranları

STRATEJİ GELİŞTİRME DAİRE BAŞKANLIĞI
ULAŞIM VE MALİYET ETÜTLERİ ŞUBESİ MÜDÜRLÜĞÜ

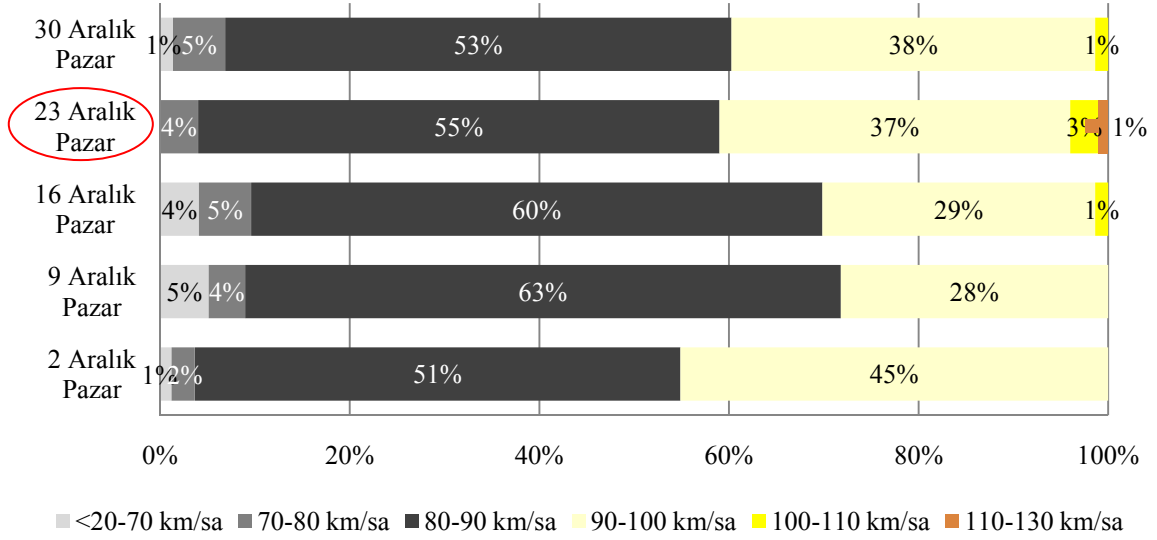

Grafik-B20-3.a 43 No'lu İstasyon Otobüs Sınıfı Kurban Bayramı Tatili Dönüş Trafik Hız İhlal Oranları



OTOBÜS SINIFI RAMAZAN BAYRAMI HIZ BİLGİLERİ

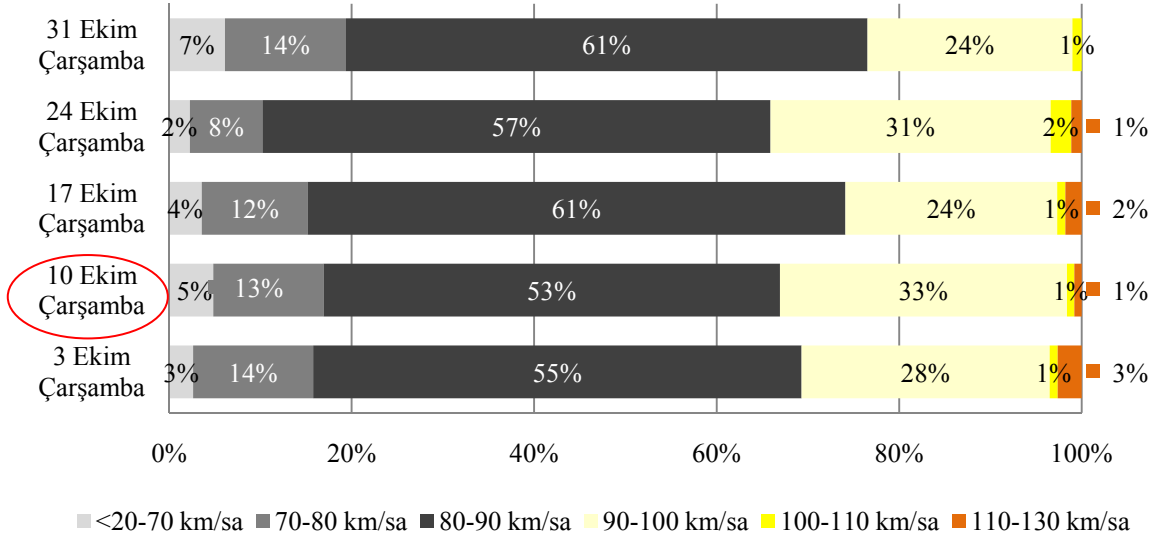

Grafik-B20-4 43 No'lu İstasyon Otobüs Sınıfı Ramazan Bayramı Tatili Başlangıç Trafik Hız İhlal Oranları

STRATEJİ GELİŞTİRME DAİRE BAŞKANLIĞI
ULAŞIM VE MALİYET ETÜTLERİ ŞUBESİ MÜDÜRLÜĞÜ

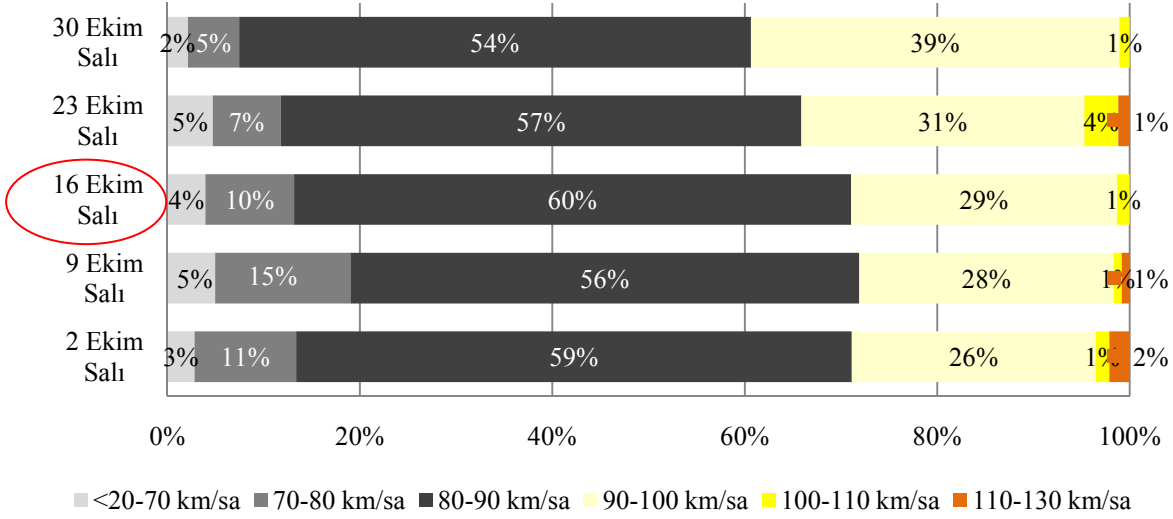

Grafik-B20-4.a 43 No'lu İstasyon Otobüs Sınıfı Ramazan Bayramı Tatili Dönüş Trafik Hız İhlal Oranları



KAMYON SINIFI KURBAN BAYRAMI HIZ BİLGİLERİ

Ülkemizde **Kamyon** taşıt sınıfı için şehirlerarası yollarda geçerli olan **azami hız sınırı saatte 80 km**'dir.

Bu kurala göre aşağıdaki grafiklerde Kurban ve Ramazan Bayramları süresince Toplam Taşıt Trafikinin en yoğun yaşandığı günlerde (19-23 Aralık, 11-14 Ekim) Kamyon Trafikine ait hız bilgileri oransal olarak gösterilmektedir.

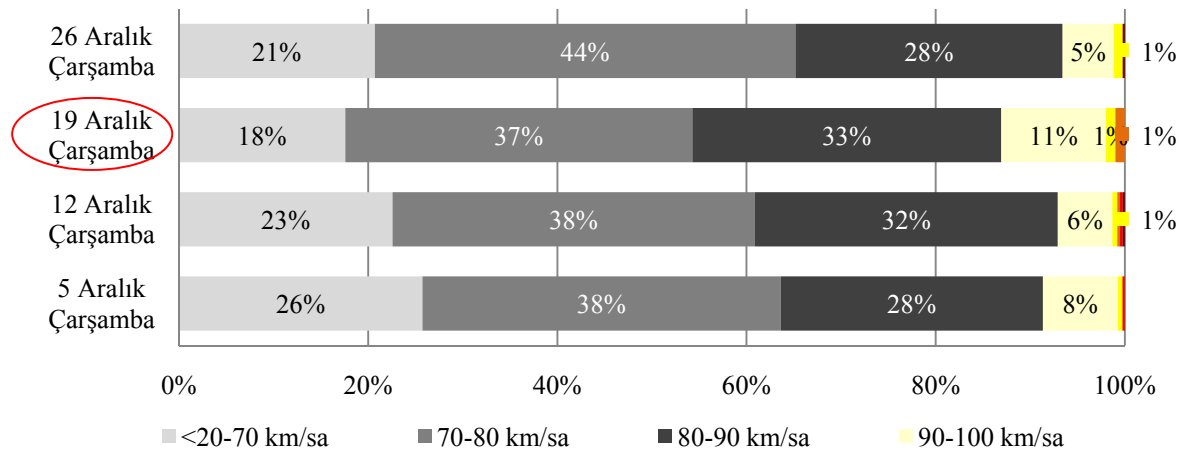

Grafik-B20-5 43 No'lu İstasyon Kamyon Sınıfı Kurban Bayramı Tatili Başlangıç Trafik Hız İhlal Oranları

STRATEJİ GELİŞTİRME DAİRE BAŞKANLIĞI
ULAŞIM VE MALİYET ETÜTLERİ ŞUBESİ MÜDÜRLÜĞÜ

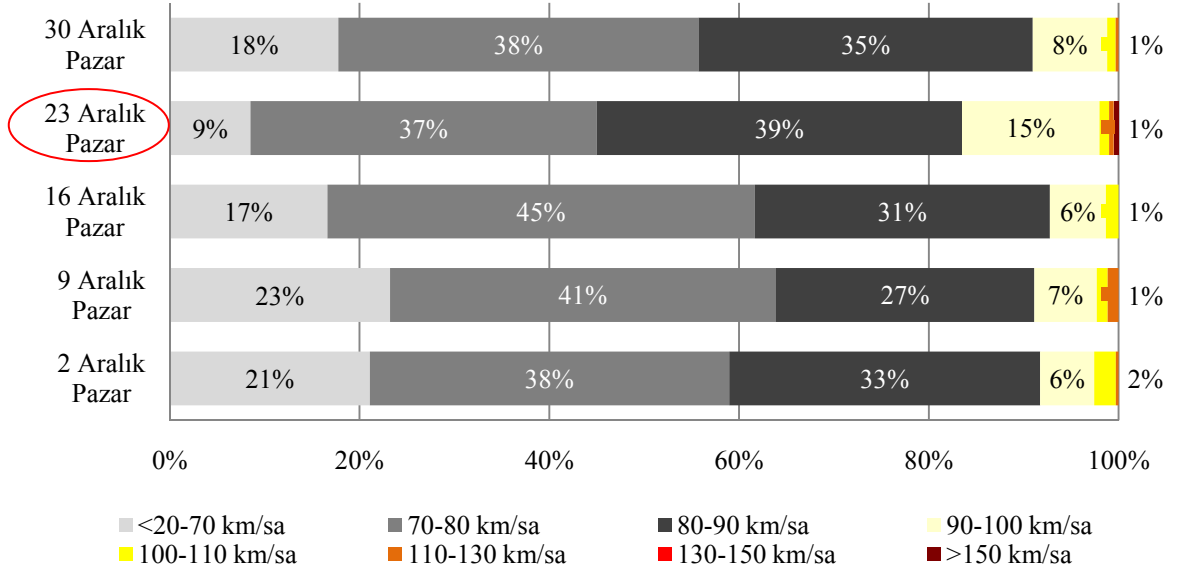

Grafik-B20-5.a 43 No'lu İstasyon Kamyon Sınıfı Kurban Bayramı Tatili Dönüş Trafik Hız İhlal Oranları



KAMYON SINIFI RAMAZAN BAYRAMI HIZ BİLGİLERİ

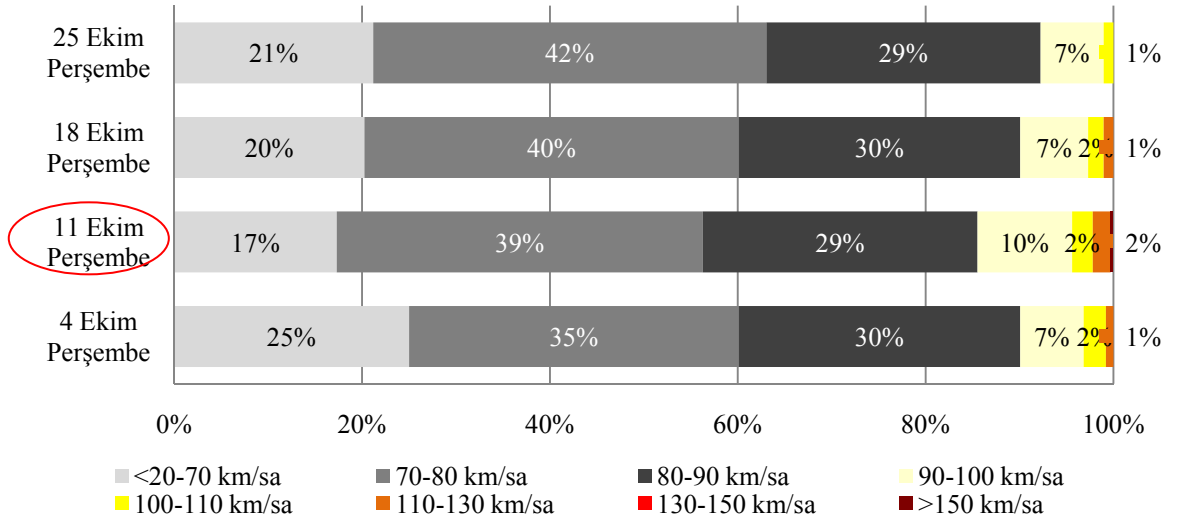

Grafik-B20-6 43 No'lu İstasyon Kamyon Sınıfı Ramazan Bayramı Tatili Başlangıç Trafik Hız İhlal Oranları

STRATEJİ GELİŞTİRME DAİRE BAŞKANLIĞI
ULAŞIM VE MALİYET ETÜTLERİ ŞUBESİ MÜDÜRLÜĞÜ

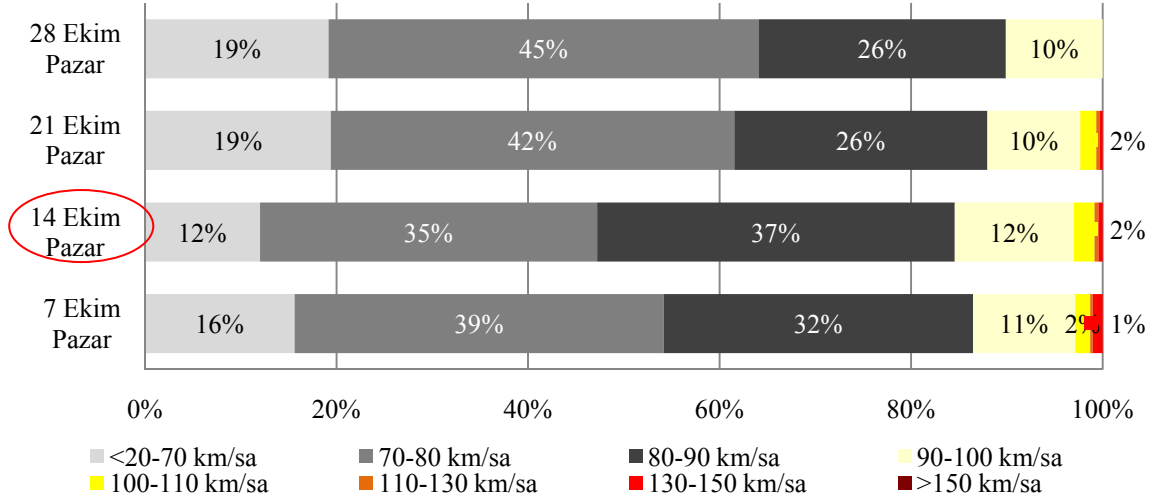

Grafik-B20-6.a 43 No'lu İstasyon Kamyon Sınıfı Ramazan Bayramı Tatili Dönüş Trafiki Hız İhlal Oranları



KAMYON+RÖMORK, ÇEKİCİ+YARI RÖMORK SINIFI

RAMAZAN BAYRAMI HIZ BİLGİLERİ

Ülkemizde **Kamyon+Römork, Çekici+Yarı Römork** taşıt sınıfı için şehirlerarası yollarda geçerli olan **azami hız sınırı saatte 80 km**'dir.

Bu kurala göre aşağıdaki grafiklerde Kurban ve Ramazan Bayramları süresince Toplam Taşıt Trafikinin en yoğun yaşandığı günlerde (19-23 Aralık, 11-14 Ekim) Kamyon+Römork, Çekici+Yarı Römork Trafikine ait hız bilgileri oransal olarak gösterilmektedir.

STRATEJİ GELİŞTİRME DAİRE BAŞKANLIĞI
ULAŞIM VE MALİYET ETÜTLERİ ŞUBESİ MÜDÜRLÜĞÜ

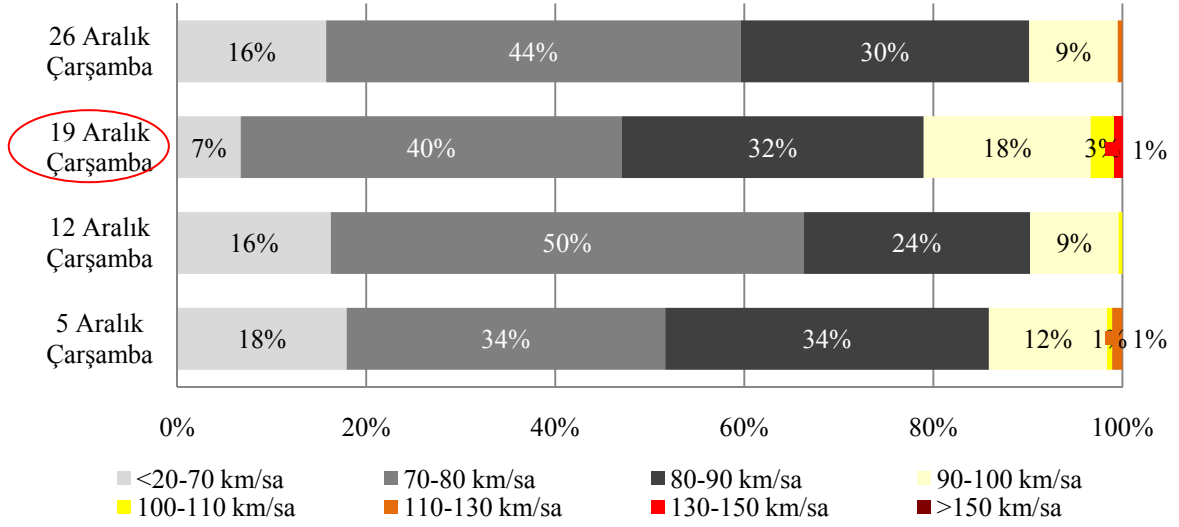

Grafik-B20-7 43 No'lu İstasyon Kamyon+Römork, Çekici+Yarı Römork Sınıfı Kurban Bayramı Tatili Başlangıç Trafığı Hız İhlal Oranları

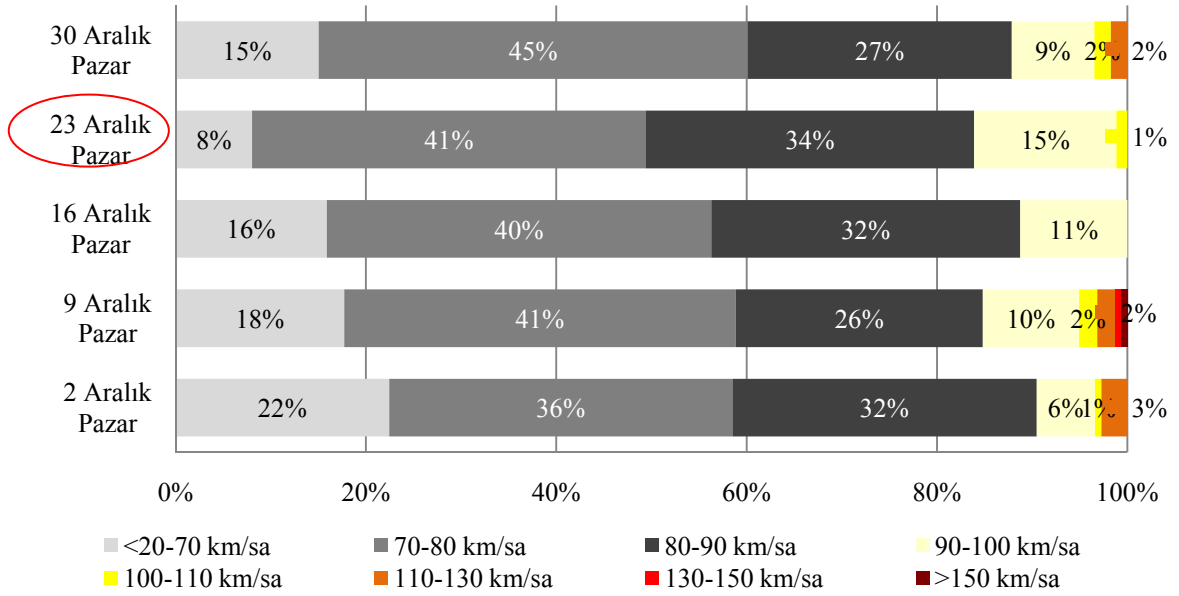

Grafik-B20-7.a 43 No'lu İstasyon Kamyon+Römork, Çekici+Yarı Römork Sınıfı Kurban Bayramı Tatili Dönüş Trafığı Hız İhlal Oranları



KAMYON+RÖMORK, ÇEKİCİ+YARI RÖMORK SINIFI

RAMAZAN BAYRAMI HIZ BİLGİLERİ

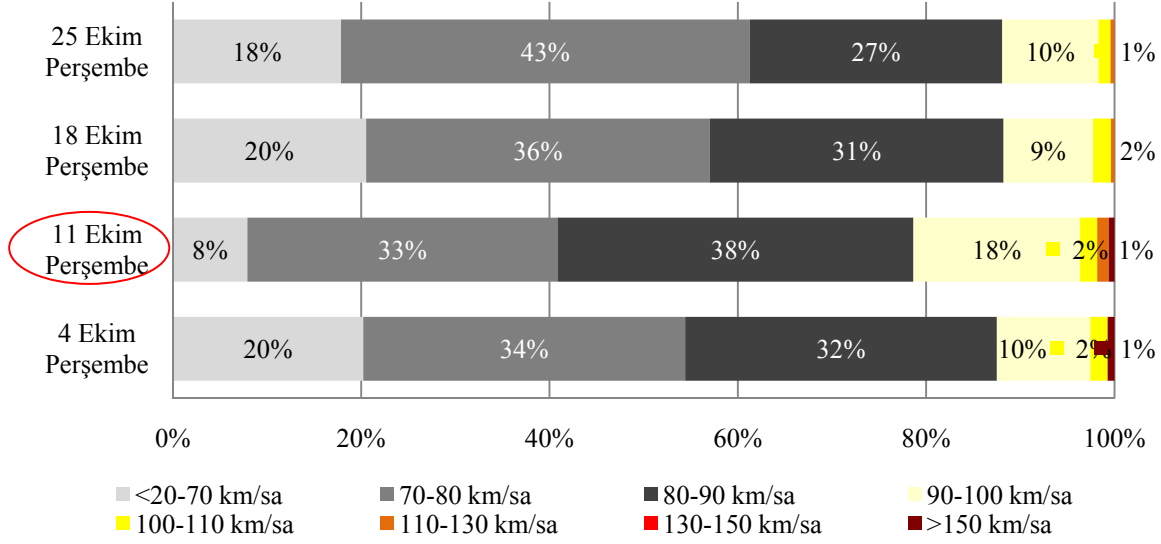

Grafik-B20-8 43 No'lu İstasyon Kamyon+Römork, Çekici+Yarı Römork Sınıfı
Ramazan Bayramı Tatili Başlangıç Trafığı Hız İhlal Oranları

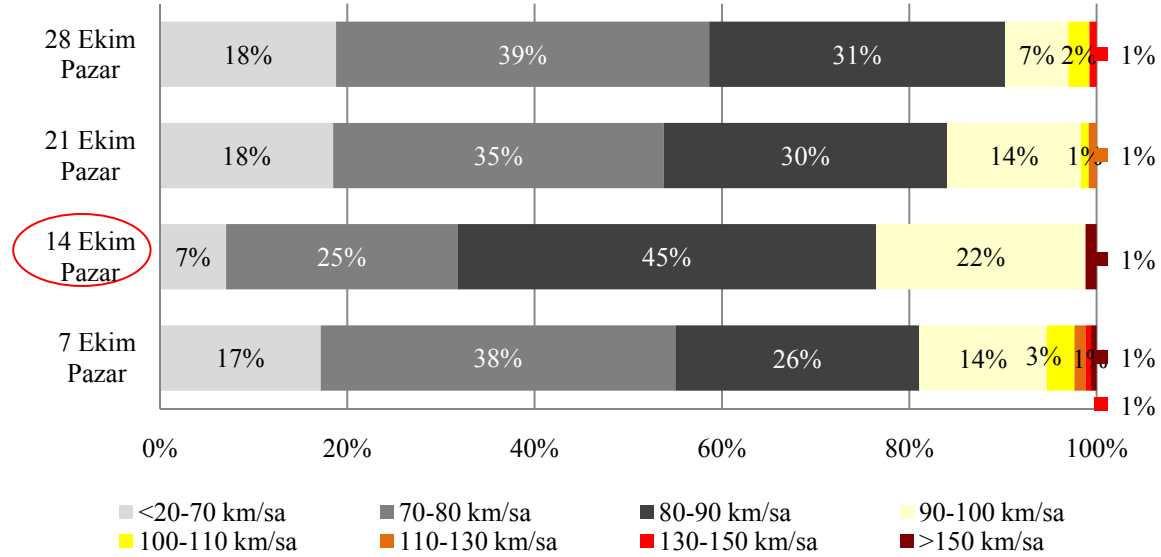

Grafik-B20-8.a 43 No'lu İstasyon Kamyon+Römork, Çekici+Yarı Römork Sınıfı
Ramazan Bayramı Tatili Dönüş Trafığı Hız İhlal Oranları

EK-B21

44 NO'LU SÜREKLİ SAYIM VE SINIFLANDIRMA İSTASYONU

Dalaman-Fethiye (400-04 KKNo'lu Devlet Yolu)

KURBAN VE RAMAZAN BAYRAMI TATİLİ

BAŞLANGIÇ-DÖNÜŞ GÜNLERİ

HIZ İHLALLERİ (2007)

Bayram tatili trafiğinin başlangıç ve dönüş günü olarak belirlenen günler için Otomobil, Otobüs, Kamyon ve Kamyon+Römork, Çekici+Yarı Römork taşıt sınıflarının yaptıkları hız ihlalleri incelenmiştir. Trafiğin en yoğun olduğu bayram tatili günlerine ait hız bilgileri, hız verisi incelenen ay içindeki farklı haftaların aynı günlerindeki hız bilgileri ile birlikte değerlendirilerek, hız ihlal oranları kıyaslanmıştır.

ÖRNEK: 2007 yılının Aralık ayına rastlayan Kurban Bayramı süresinde Otomobil taşıt sınıfı için, trafiğin en yoğun olarak yaşandığı gün 21 Aralık Cuma olmuştur. Söz konusu tarihte yapılan hız ihlalleri 7-14 ve 28 Aralık Cuma günlerinde yapılan hız ihlal oranlarıyla kıyaslanmıştır.

Tablo-B21-1 44 No'lu İstasyon Kurban Bayramı Hız İhlal Oranları (2007)

OTOMOBİL										OTOBÜS									
		Bayram Başlangıcı					Bayram Dönüşü					Bayram Başlangıcı					Bayram Dönüşü		
07.Ara	14.Ara	21.Ara	28.Ara	02.Ara	09.Ara	16.Ara	23.Ara	30.Ara	01.Ara	08.Ara	15.Ara	22.Ara	29.Ara	03.Ara	10.Ara	17.Ara	24.Ara	31.Ara	
42,1%	41,6%	33,8%	42,3%	38,0%	28,9%	37,0%	35,9%	36,1%	16,7%	22,0%	15,3%	27,3%	16,1%	24,0%	19,5%	36,0%	23,8%	30,8%	
KAMYON										KAMYON+RÖMORK, ÇEKİCİ+YARI RÖMORK									
		Bayram Başlangıcı					Bayram Dönüşü					Bayram Başlangıcı					Bayram Dönüşü		
04.Ara	11.Ara	18.Ara	25.Ara	02.Ara	09.Ara	16.Ara	23.Ara	30.Ara	04.Ara	11.Ara	18.Ara	25.Ara		02.Ara	09.Ara	16.Ara	23.Ara	30.Ara	
48,2%	45,0%	54,4%	51,1%	51,5%	52,9%	49,7%	62,4%	48,1%	51,8%	47,5%	46,2%	44,4%		56,3%	64,5%	55,2%	64,9%	46,2%	

STRATEJİ GELİŞTİRME DAİRE BAŞKANLIĞI
ULAŞIM VE MALİYET ETÜTLERİ ŞUBESİ MÜDÜRLÜĞÜ

Tablo-B21-2 44 No'lu İstasyon Ramazan Bayramı Hız İhlal Oranları (2007)

OTOMOBİL								OTOBÜS							
	Bayram Başlangıcı				Bayram Dönüşü				Bayram Başlangıcı				Bayram Dönüşü		
04.Eki	11.Eki	18.Eki	25.Eki	07.Eki	14.Eki	21.Eki	28.Eki	05.Eki	12.Eki	19.Eki	26.Eki	06.Eki	13.Eki	20.Eki	27.Eki
38,3%	46,7%	47,1%	47,5%	44,9%	40,9%	38,9%	40,9%	26,6%	23,9%	22,7%	19,4%	20,4%	15,7%	31,0%	29,5%
KAMYON								KAMYON+RÖMORK, ÇEKİCİ+YARI RÖMORK							
	Bayram Başlangıcı				Bayram Dönüşü				Bayram Başlangıcı				Bayram Dönüşü		
04.Eki	11.Eki	18.Eki	25.Eki	07.Eki	14.Eki	21.Eki	28.Eki	04.Eki	11.Eki	18.Eki	25.Eki	07.Eki	14.Eki	21.Eki	28.Eki
53,0%	60,8%	56,2%	44,4%	54,4%	65,3%	52,3%	52,1%	44,0%	55,8%	48,1%	51,0%	50,7%	83,3%	50,0%	58,0%



OTOMOBİL SINIFI KURBAN BAYRAMI HIZ BİLGİLERİ

Ülkemizde Otomobil taşıt sınıfı için şehirlerarası yollarda geçerli olan **azami hız sınırı saatte 90 km**'dir.

Bu kurala göre aşağıdaki grafiklerde Kurban ve Ramazan Bayramları süresince meydana gelen Otomobil Trafikinin en yoğun yaşandığı günlere ait (21-23 Aralık, 11-14 Ekim) hız bilgileri oransal olarak gösterilmektedir.

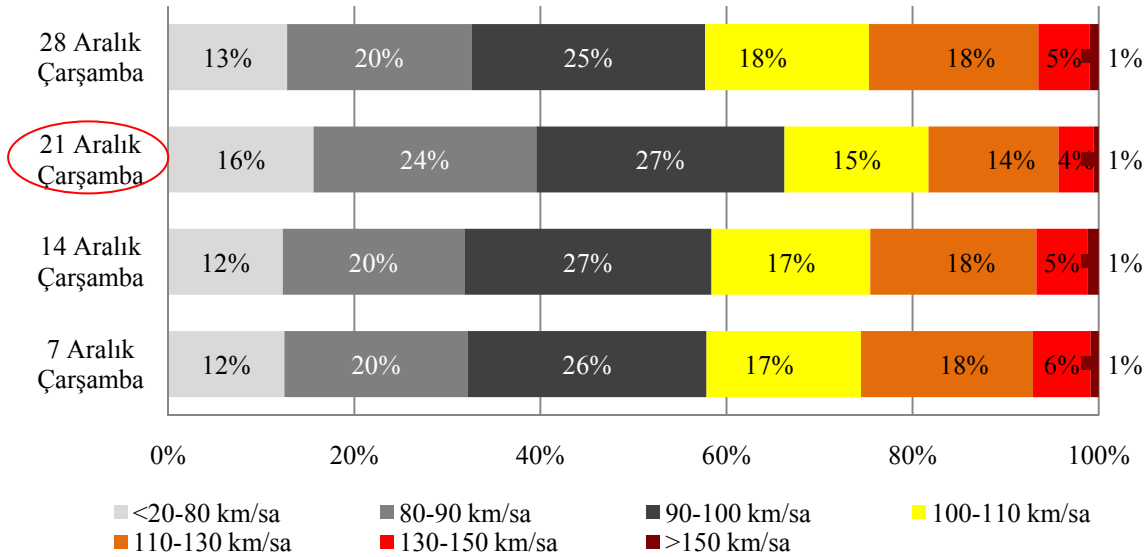

Grafik-B21-1 44 No'lu İstasyon Otomobil Sınıfı Kurban Bayramı Tatili Başlangıç Trafik Hız İhlal Oranları

STRATEJİ GELİŞTİRME DAİRE BAŞKANLIĞI
ULAŞIM VE MALİYET ETÜTLERİ ŞUBESİ MÜDÜRLÜĞÜ

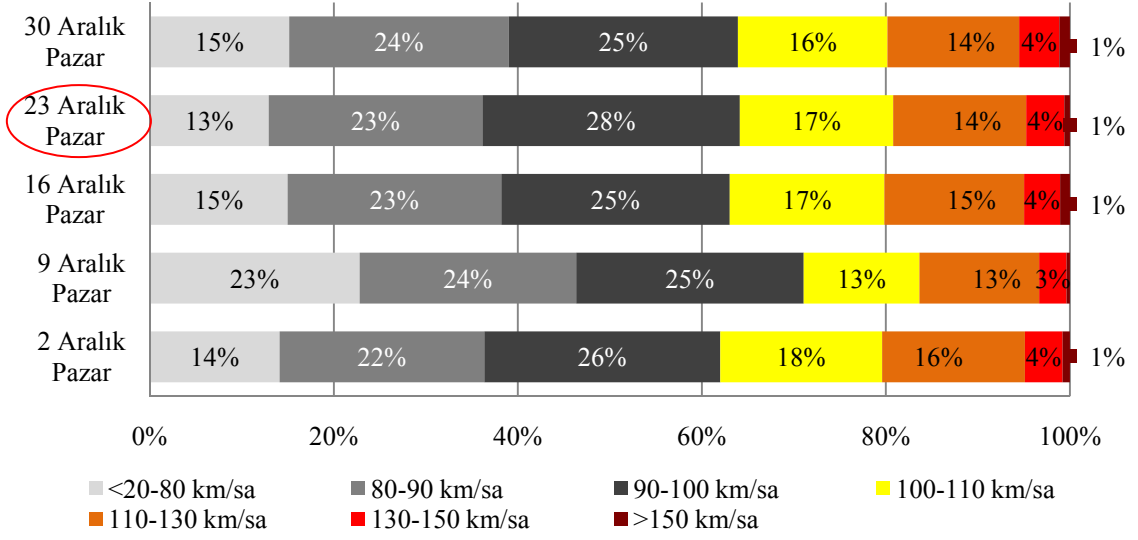

Grafik-B21-1.a 44 No'lu İstasyon Otomobil Sınıfı Kurban Bayramı Tatili Dönüş Trafiği Hız İhlal Oranları



OTOMOBİL SINIFI RAMAZAN BAYRAMI HIZ İHLALLERİ

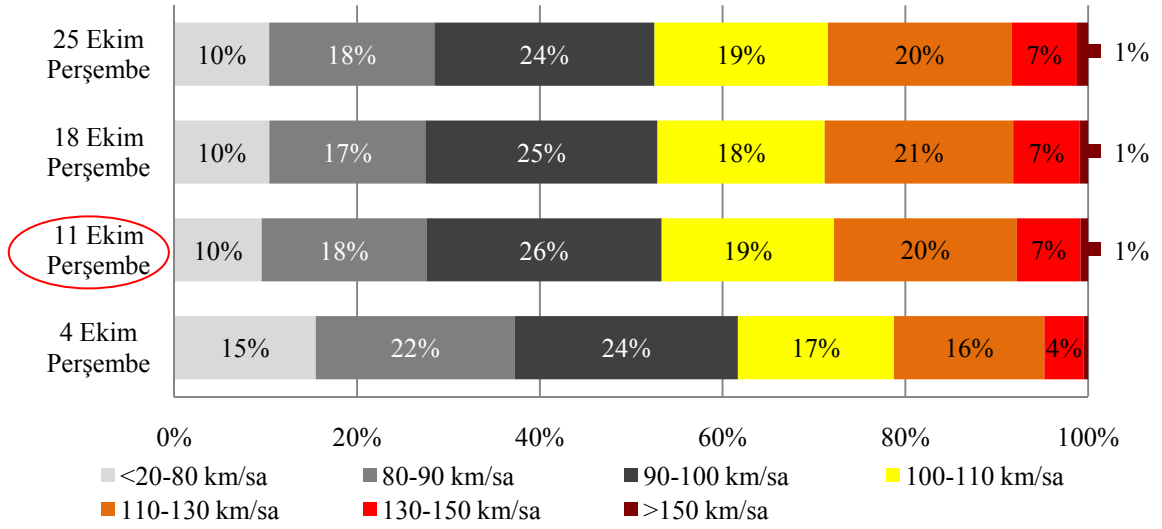

Grafik-B21-2 44 No'lu İstasyon Otomobil Sınıfı Ramazan Bayramı Tatili Başlangıç Trafiği Hız İhlal Oranları

STRATEJİ GELİŞTİRME DAİRE BAŞKANLIĞI
ULAŞIM VE MALİYET ETÜTLERİ ŞUBESİ MÜDÜRLÜĞÜ

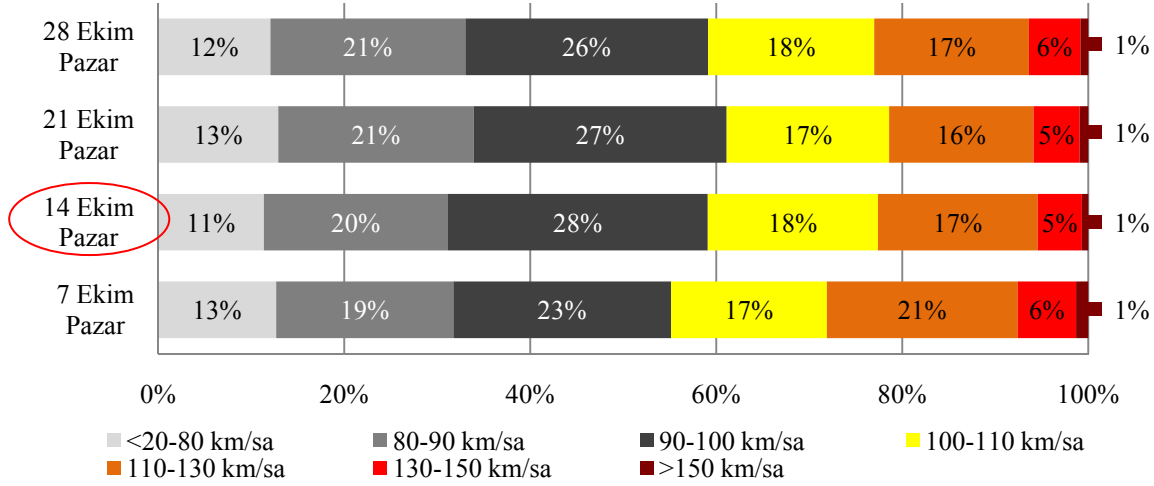

Grafik-B21-2.a 44 No'lu İstasyon Otomobil Sınıfı Ramazan Bayramı Tatili Dönüş Trafığı Hız İhlal Oranları



OTOBÜS SINIFI KURBAN BAYRAMI HIZ BİLGİLERİ

Ülkemizde **Otobüs** taşıt sınıfı için şehirlerarası yollarda geçerli olan **azami hız sınırı saatte 80 km**'dir.

Bu kurala göre aşağıdaki grafiklerde Kurban ve Ramazan Bayramları süresince meydana gelen Otobüs Trafığının en yoğun yaşandığı günlere ait (15-24 Aralık, 12-13 Ekim) hız bilgileri oransal olarak gösterilmektedir.

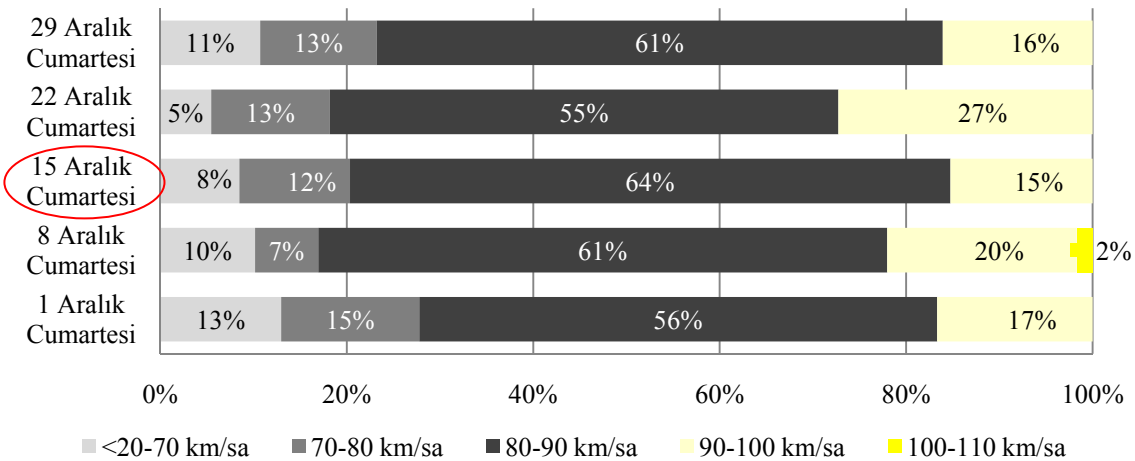

Grafik-B21-3 44 No'lu İstasyon Otobüs Sınıfı Kurban Bayramı Tatili Başlangıç Trafığı Hız İhlal Oranları

STRATEJİ GELİŞTİRME DAİRE BAŞKANLIĞI
ULAŞIM VE MALİYET ETÜTLERİ ŞUBESİ MÜDÜRLÜĞÜ

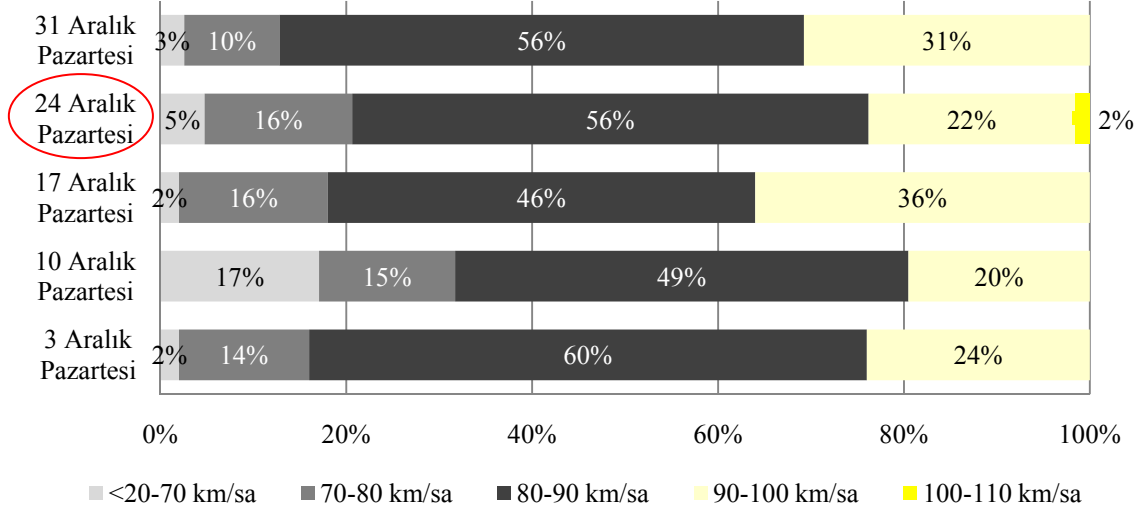

Grafik-B21-3.a 44 No'lu İstasyon Otobüs Sınıfı Kurban Bayramı Tatili Dönüş Trafiği Hız İhlal Oranları



OTOBÜS SINIFI RAMAZAN BAYRAMI HIZ BİLGİLERİ

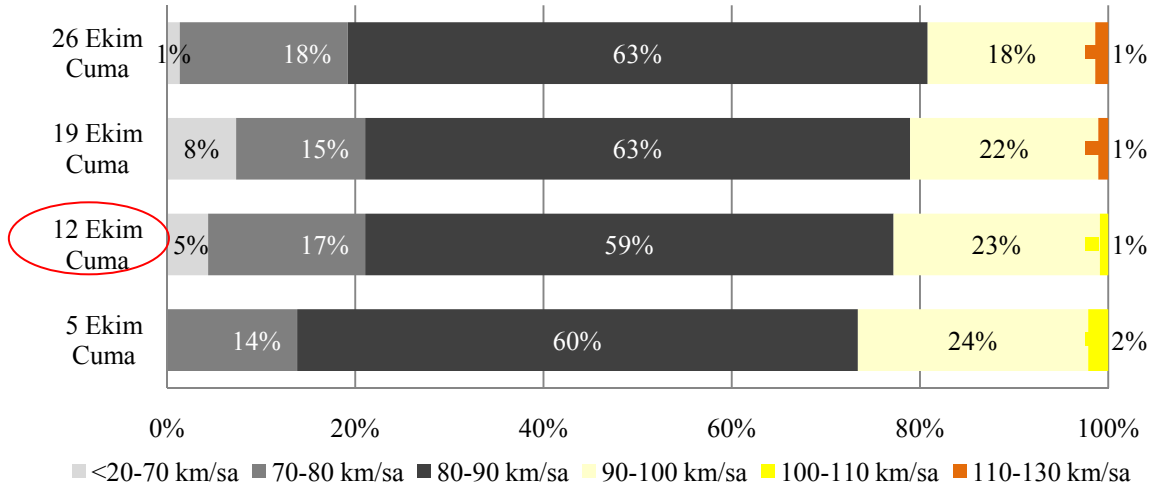

Grafik-B21-4 44 No'lu İstasyon Otobüs Sınıfı Ramazan Bayramı Tatili Başlangıç Trafiği Hız İhlal Oranları

STRATEJİ GELİŞTİRME DAİRE BAŞKANLIĞI
ULAŞIM VE MALİYET ETÜTLERİ ŞUBESİ MÜDÜRLÜĞÜ

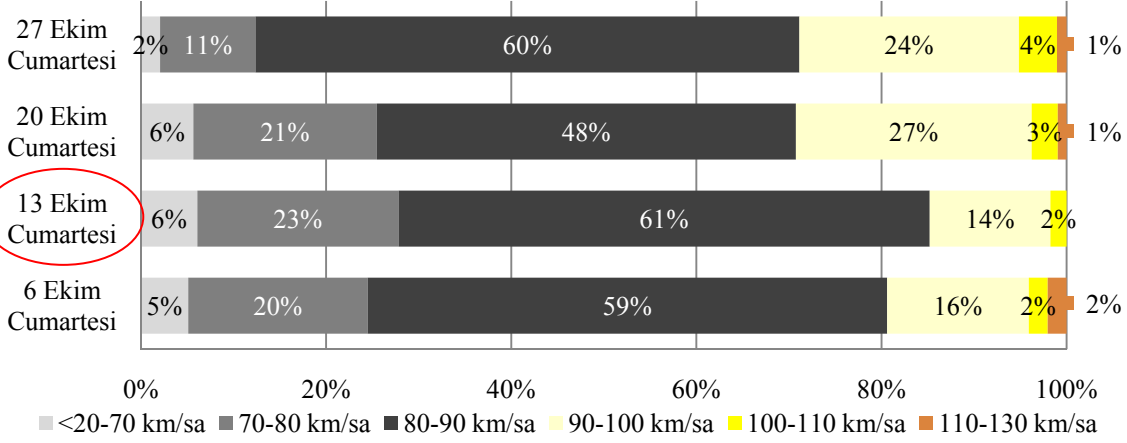

Grafik-B21-4.a 44 No'lu İstasyon Otobüs Sınıfı Ramazan Bayramı Tatili Dönüş Trafik Hız İhlal Oranları



KAMYON SINIFI KURBAN BAYRAMI HIZ BİLGİLERİ

Ülkemizde **Kamyon** taşıt sınıfı için şehirlerarası yollarda geçerli olan **azami hız sınırı saatte 80 km**'dir.

Bu kurala göre aşağıdaki grafiklerde Kurban ve Ramazan Bayramları süresince Toplam Taşıt Trafikinin en yoğun yaşandığı günlerde (18-23 Aralık, 11-14 Ekim) Kamyon Trafikine ait hız bilgileri oransal olarak gösterilmektedir.

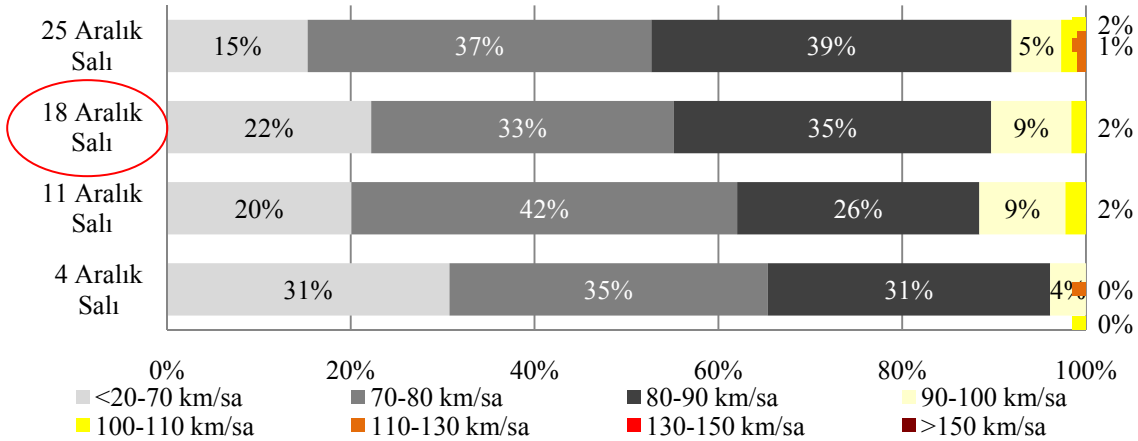

Grafik-B21-5 44 No'lu İstasyon Kamyon Sınıfı Kurban Bayramı Tatili Başlangıç Trafik Hız İhlal Oranları

STRATEJİ GELİŞTİRME DAİRE BAŞKANLIĞI
ULAŞIM VE MALİYET ETÜTLERİ ŞUBESİ MÜDÜRLÜĞÜ

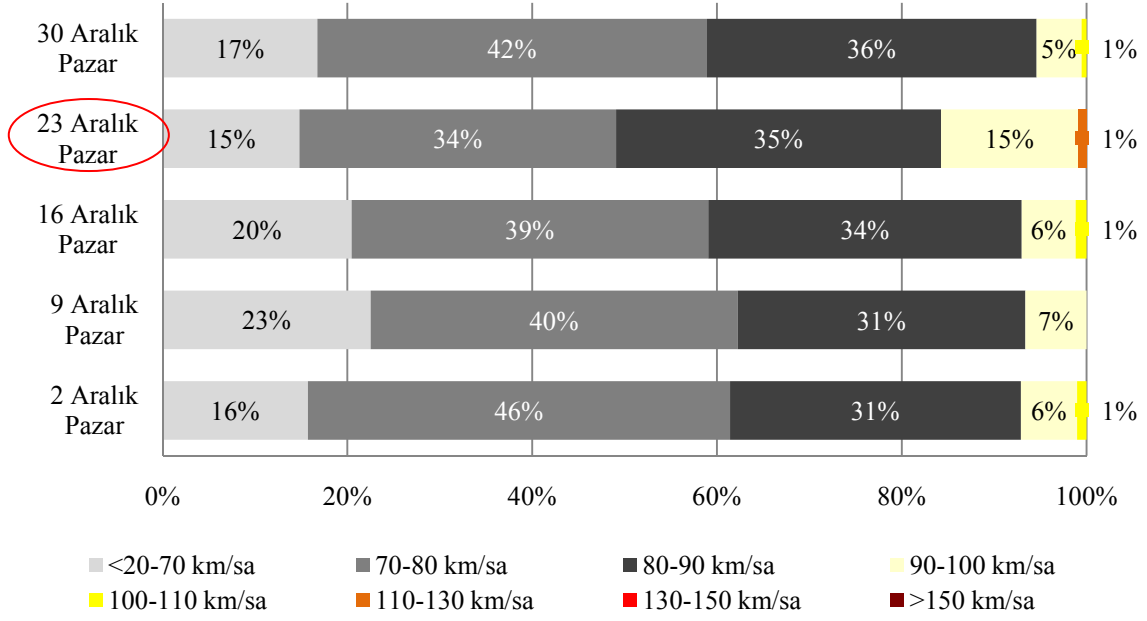

Grafik-B21-5.a 44 No'lu İstasyon Kamyon Sınıfı Kurban Bayramı Tatili Dönüş Trafik Hız İhlal Oranları



KAMYON SINIFI RAMAZAN BAYRAMI HIZ BİLGİLERİ

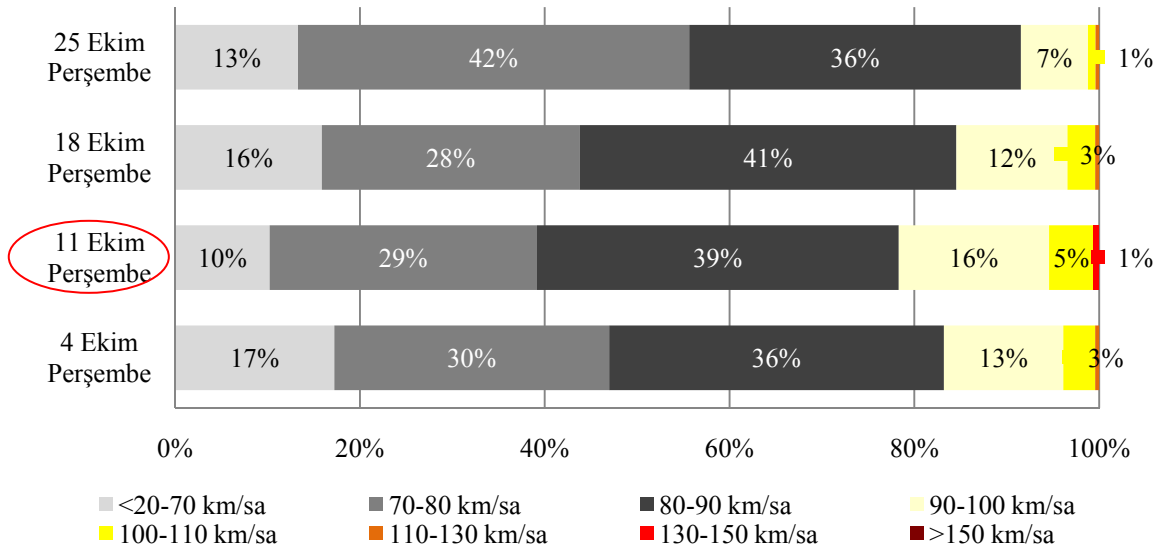

Grafik-B21-6 44 No'lu İstasyon Kamyon Sınıfı Ramazan Bayramı Tatili Başlangıç Trafik Hız İhlal Oranları

STRATEJİ GELİŞTİRME DAİRE BAŞKANLIĞI
ULAŞIM VE MALİYET ETÜTLERİ ŞUBESİ MÜDÜRLÜĞÜ

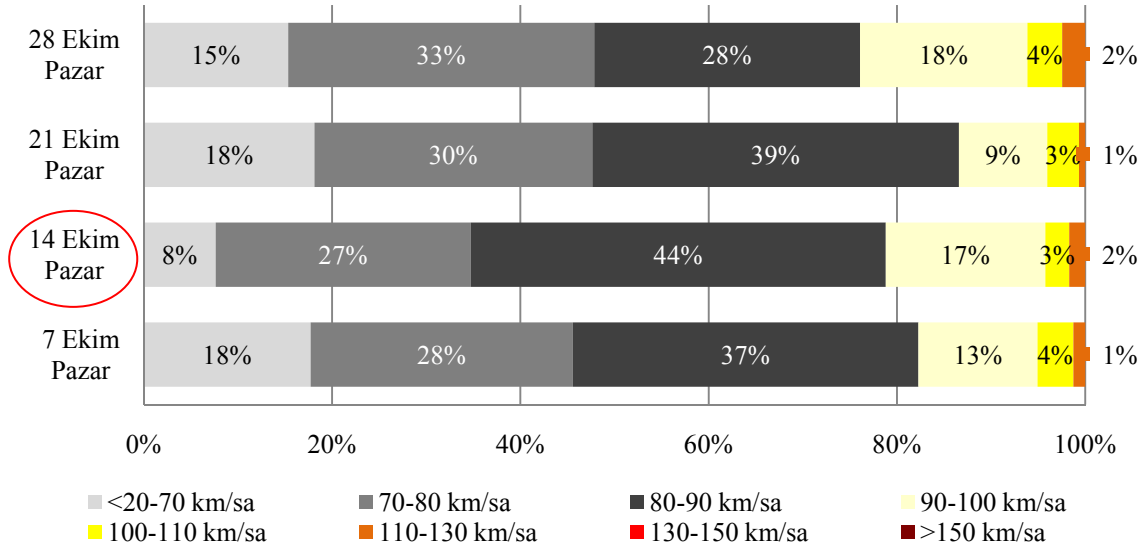

Grafik-B21-6.a 44 No'lu İstasyon Kamyon Sınıfı Ramazan Bayramı Tatili Dönüş Trafik Hız İhlal Oranları



KAMYON+RÖMORK, ÇEKİCİ+YARI RÖMORK SINIFI

RAMAZAN BAYRAMI HIZ BİLGİLERİ

Ülkemizde **Kamyon+Römork, Çekici+Yarı Römork** taşıt sınıfı için şehirlerarası yollarda geçerli olan **azami hız sınırı saatte 80 km**'dir.

Bu kurala göre aşağıdaki grafiklerde Kurban ve Ramazan Bayramları süresince Toplam Taşıt Trafikinin en yoğun yaşandığı günlerde (18-23 Aralık, 11-14 Ekim) Kamyon+Römork, Çekici+Yarı Römork Trafikine ait hız bilgileri oransal olarak gösterilmektedir.

STRATEJİ GELİŞTİRME DAİRE BAŞKANLIĞI
ULAŞIM VE MALİYET ETÜTLERİ ŞUBESİ MÜDÜRLÜĞÜ

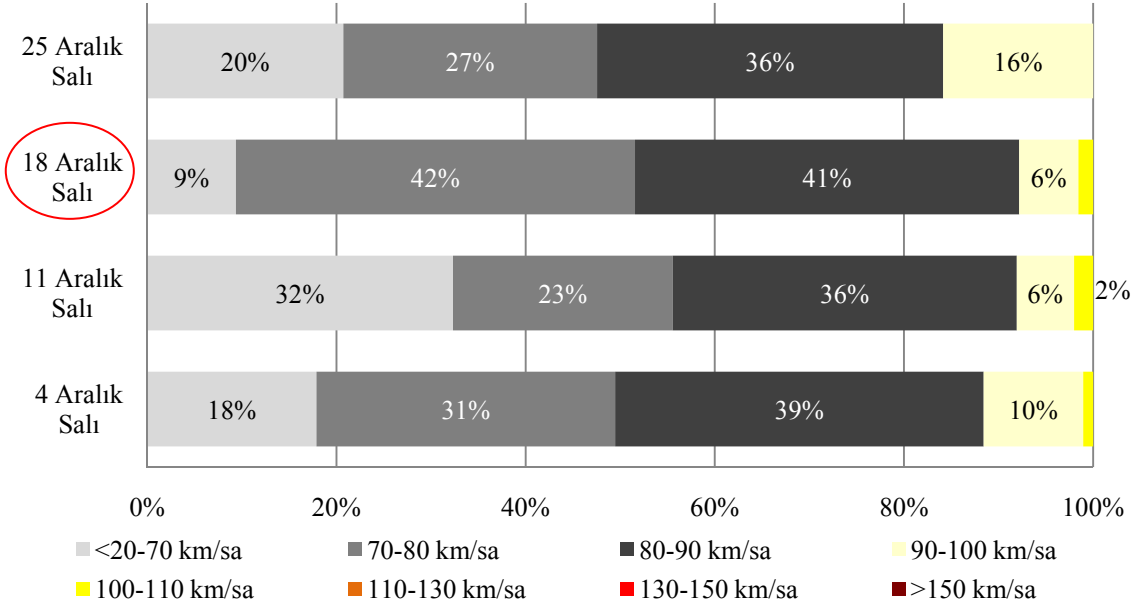

Grafik-B21-7 44 No'lu İstasyon Kamyon+Römork, Çekici+Yarı Römork Sınıfı Kurban Bayramı Tatili Başlangıç Trafığı Hız İhlal Oranları

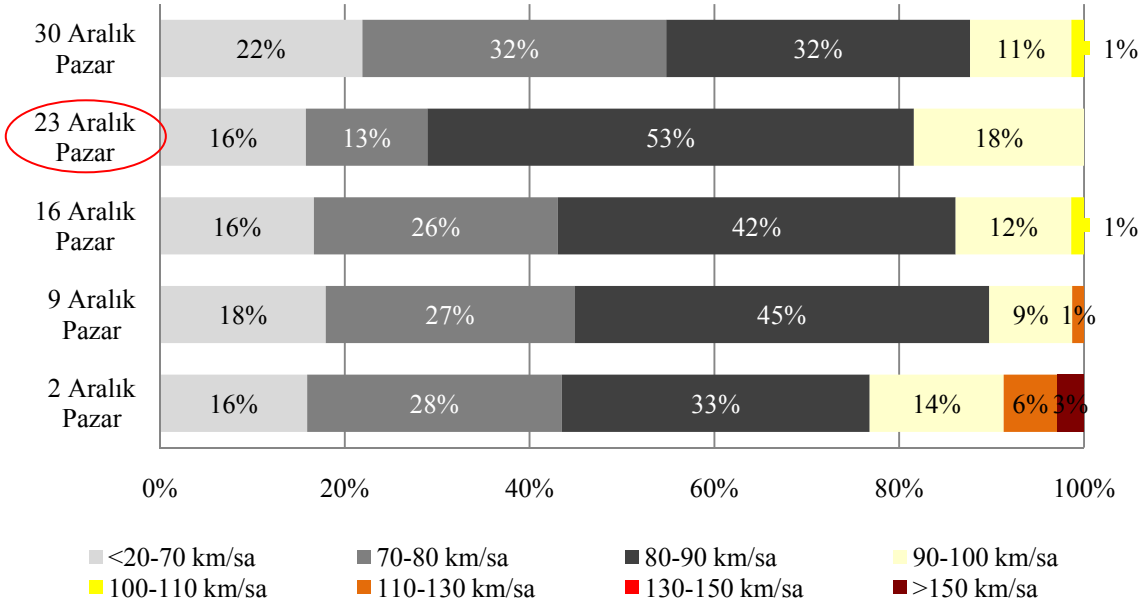

Grafik-B21-7.a 44 No'lu İstasyon Kamyon+Römork, Çekici+Yarı Römork Sınıfı Kurban Bayramı Tatili Dönüş Trafığı Hız İhlal Oranları



KAMYON+RÖMORK, ÇEKİCİ+YARI RÖMORK SINIFI

RAMAZAN BAYRAMI HIZ BİLGİLERİ

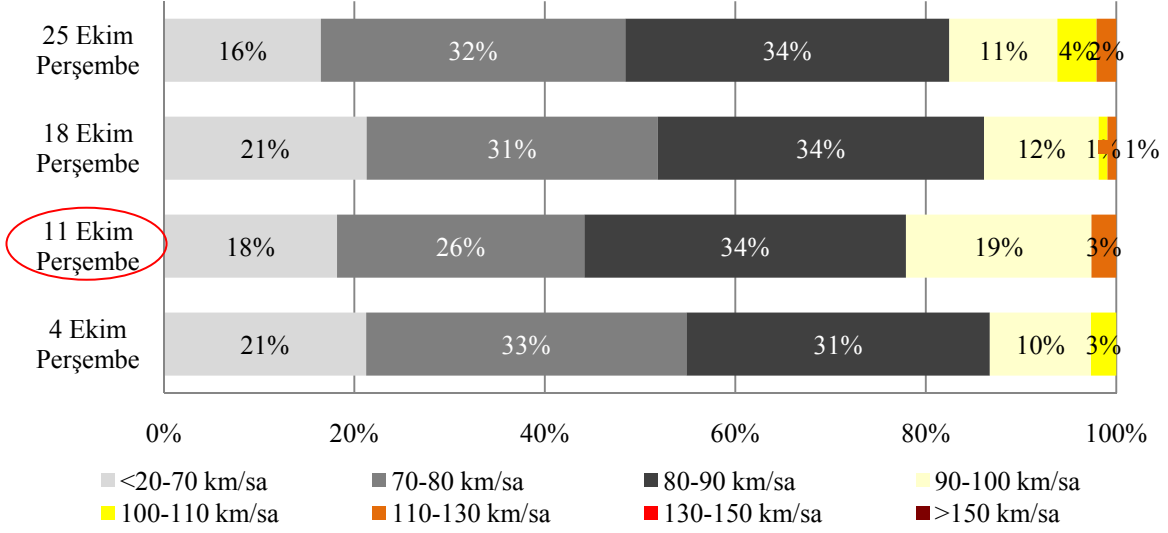

Grafik-B21-8 44 No'lu İstasyon Kamyon+Römork, Çekici+Yarı Römork Sınıfı
Ramazan Bayramı Tatili Başlangıç Trafığı Hız İhlal Oranları

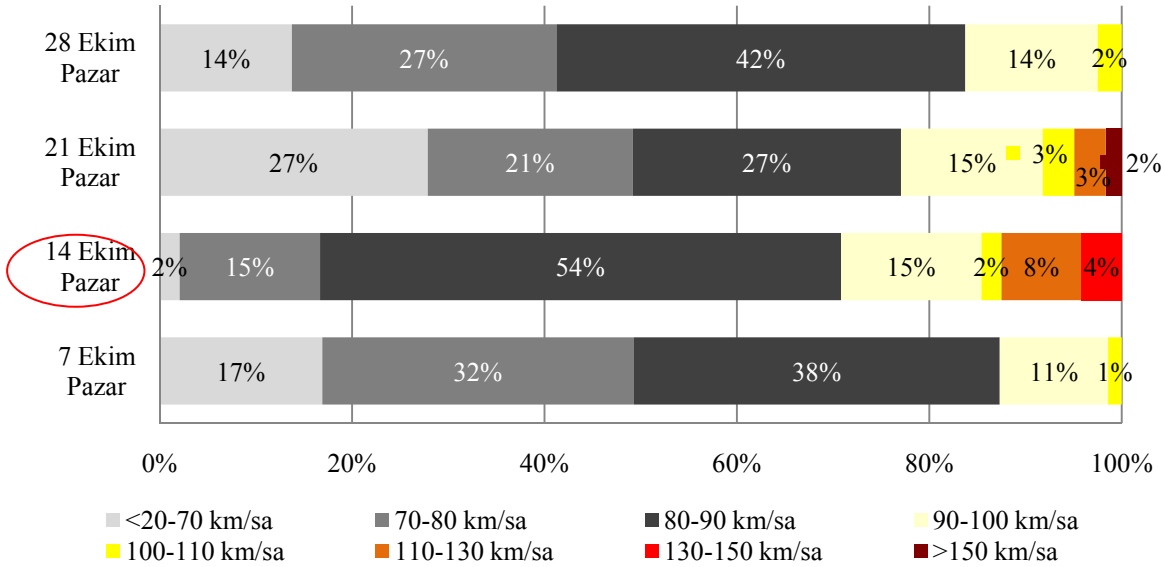

Grafik-B21-8.a 44 No'lu İstasyon Kamyon+Römork, Çekici+Yarı Römork Sınıfı
Ramazan Bayramı Tatili Dönüş Trafığı Hız İhlal Oranları

EK-B22

45 NO'LU SÜREKLİ SAYIM VE SINIFLANDIRMA İSTASYONU (Akseki-Manavgat) Ayrımı-Alanya (400-12 KKNö'lu Devlet Yolu)

KURBAN VE RAMAZAN BAYRAMI TATİLİ BAŞLANGIÇ-DÖNÜŞ GÜNLERİ HIZ İHLALLERİ (2007)

Bayram tatili trafiğinin başlangıç ve dönüş günü olarak belirlenen günler için Otomobil, Otobüs, Kamyon ve Kamyon+Römork, Çekici+Yarı Römork taşıt sınıflarının yaptıkları hız ihlalleri incelenmiştir. Trafiğin en yoğun olduğu bayram tatili günlerine ait hız bilgileri, hız verisi incelenen ay içindeki farklı haftaların aynı günlerindeki hız bilgileri ile birlikte değerlendirilerek, hız ihlal oranları kıyaslanmıştır.

ÖRNEK: 2007 yılının Aralık ayına rastlayan Kurban Bayramı süresinde Otomobil taşıt sınıfı için, trafiğin en yoğun olarak yaşandığı gün 19 Aralık Çarşamba olmuştur. Söz konusu tarihte yapılan hız ihlalleri 5-12 ve 26 Aralık Çarşamba günlerinde yapılan hız ihlal oranlarıyla kıyaslanmıştır.

Tablo-B22-1 45 No'lu İstasyon Kurban Bayramı Hız İhlal Oranları (2007)

OTOMOBİL									OTOBÜS								
Bayram Başlangıcı			Bayram Dönüşü			Bayram Başlangıcı			Bayram Dönüşü								
05.Ara	12.Ara	19.Ara	26.Ara	02.Ara	09.Ara	16.Ara	23.Ara	30.Ara	04.Ara	11.Ara	18.Ara	25.Ara	02.Ara	09.Ara	16.Ara	23.Ara	30.Ara
23,0%	36,8%	30,3%	35,4%	32,0%	27,0%	32,6%	35,2%	31,5%	28,1%	25,1%	31,0%	31,0%	28,6%	23,6%	32,3%	30,3%	25,8%
KAMYON									KAMYON+RÖMORK, ÇEKİCİ+YARI RÖMORK								
Bayram Başlangıcı			Bayram Dönüşü			Bayram Başlangıcı			Bayram Dönüşü								
04.Ara	11.Ara	18.Ara	25.Ara	02.Ara	09.Ara	16.Ara	23.Ara	30.Ara	04.Ara	11.Ara	18.Ara	25.Ara	02.Ara	09.Ara	16.Ara	23.Ara	30.Ara
48,2%	45,0%	54,4%	51,1%	51,5%	52,9%	49,7%	62,4%	48,1%	51,8%	47,5%	46,2%	44,4%	56,3%	64,5%	55,2%	64,9%	46,2%

Tablo-B22-2 45 No’lu İstasyon Ramazan Bayramı Hız İhlal Oranları (2007)

OTOMOBİL								OTOBÜS							
Bayram Başlangıcı				Bayram Dönüsü				Bayram Başlangıcı				Bayram Dönüsü			
04.Eki	11.Eki	18.Eki	25.Eki	07.Eki	14.Eki	21.Eki	28.Eki	07.Eki	14.Eki	21.Eki	28.Eki	07.Eki	14.Eki	21.Eki	28.Eki
36,7%	40,9%	38,5%	38,3%	35,5%	31,2%	34,1%	36,1%	23,7%	27,2%	25,3%	32,1%				
KAMYON								KAMYON+RÖMORK, ÇEKİCİ+YARI RÖMORK							
Bayram Başlangıcı				Bayram Dönüsü				Bayram Başlangıcı				Bayram Dönüsü			
04.Eki	11.Eki	18.Eki	25.Eki	07.Eki	14.Eki	21.Eki	28.Eki	04.Eki	11.Eki	18.Eki	25.Eki	07.Eki	14.Eki	21.Eki	28.Eki
57,2%	62,5%	57,1%	50,5%	61,1%	68,4%	61,5%	57,1%	50,2%	68,8%	57,1%	50,9%	66,3%	82,8%	61,2%	56,5%



OTOMOBİL SINIFI KURBAN BAYRAMI HIZ BİLGİLERİ

Ülkemizde **Otomobil** taşıt sınıfı için şehirlerarası yollarda geçerli olan **azami hız sınırı saatte 90 km**’dir.

Bu kurala göre aşağıdaki grafiklerde Kurban ve Ramazan Bayramları süresince meydana gelen Otomobil Trafikinin en yoğun yaşandığı günlere ait (19-23 Aralık, 11-14 Ekim) hız bilgileri oransal olarak gösterilmektedir.

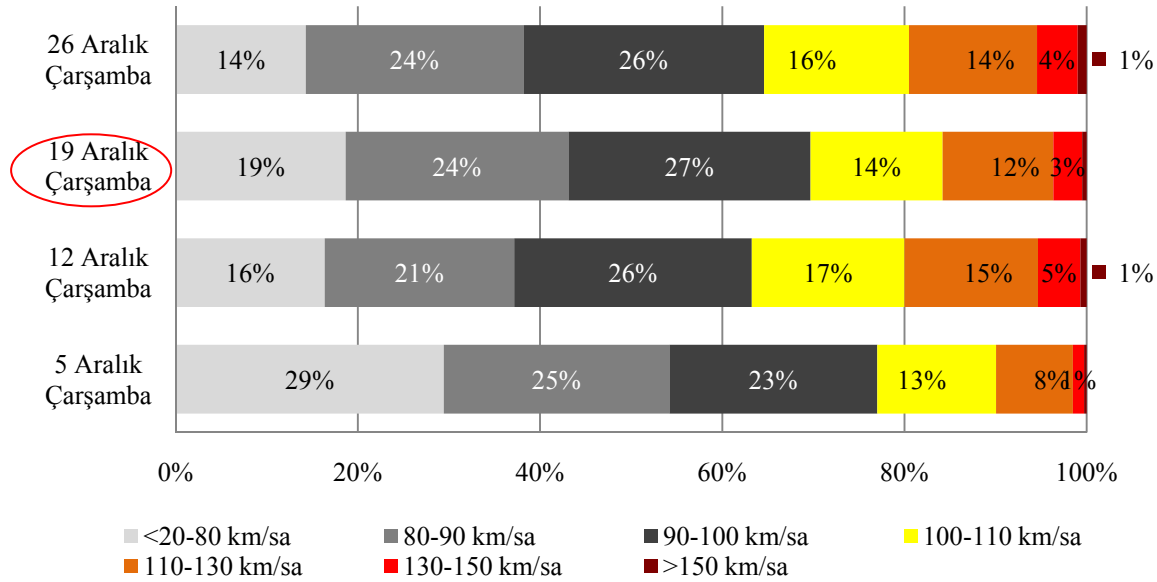

Grafik-B22-1 45 No’lu İstasyon Otomobil Sınıfı Kurban Bayramı Tatili Başlangıç Trafik Hız İhlal Oranları

STRATEJİ GELİŞTİRME DAİRE BAŞKANLIĞI
ULAŞIM VE MALİYET ETÜTLERİ ŞUBESİ MÜDÜRLÜĞÜ

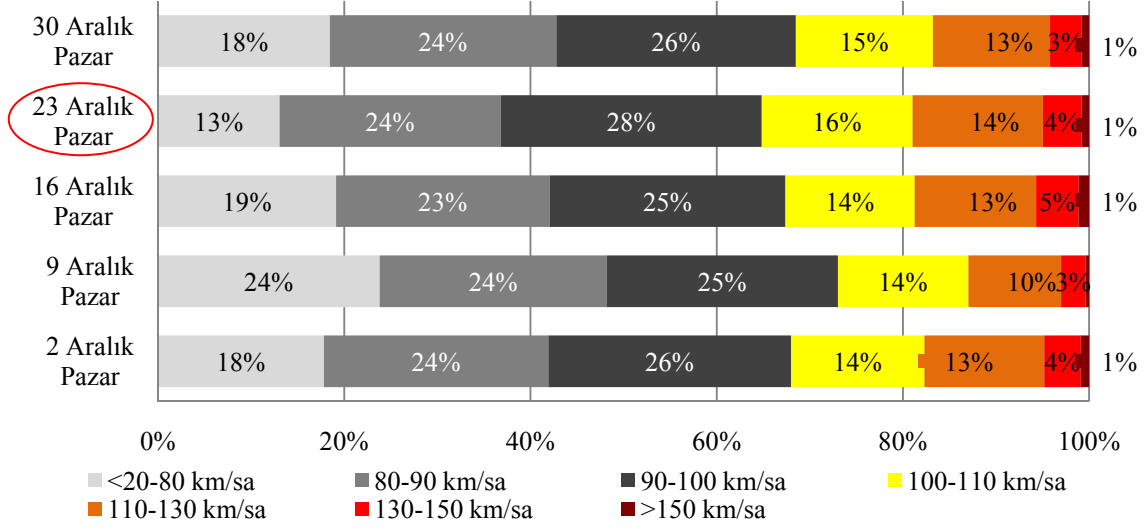

Grafik-B22-1.a 45 No'lu İstasyon Otomobil Sınıfı Kurban Bayramı Tatili Dönüş Trafik Hız İhlal Oranları



OTOMOBİL SINIFI RAMAZAN BAYRAMI HIZ İHLALLERİ

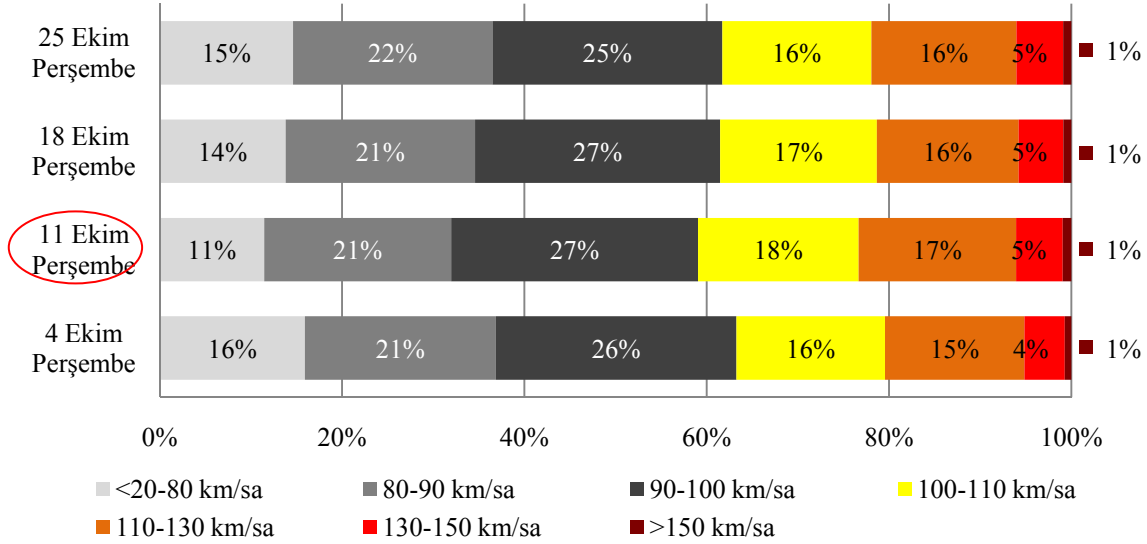

Grafik-B22-2 45 No'lu İstasyon Otomobil Sınıfı Ramazan Bayramı Tatili Başlangıç Trafik Hız İhlal Oranları

STRATEJİ GELİŞTİRME DAİRE BAŞKANLIĞI
ULAŞIM VE MALİYET ETÜTLERİ ŞUBESİ MÜDÜRLÜĞÜ

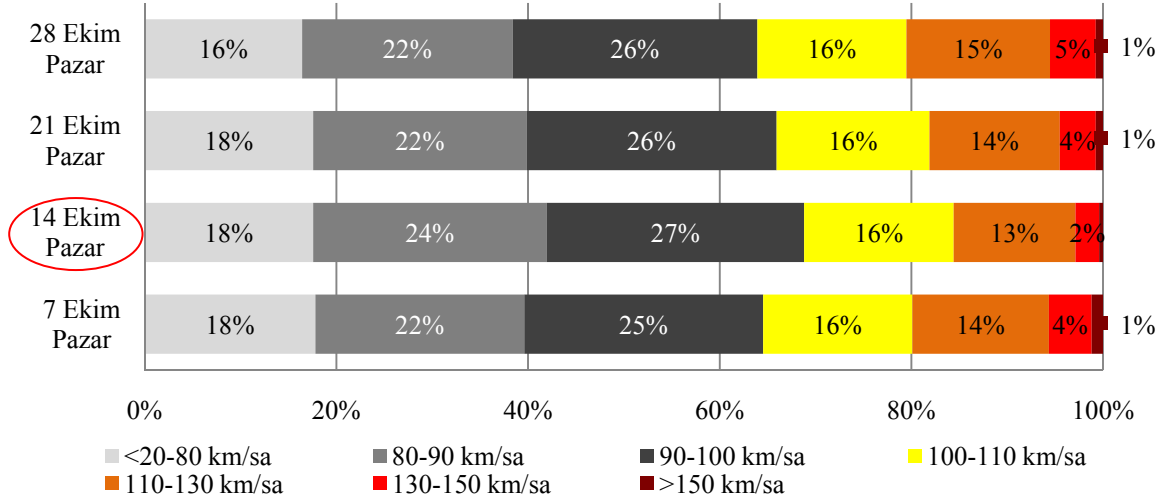

Grafik-B22-2.a 45 No'lu İstasyon Otomobil Sınıfı Ramazan Bayramı Tatili Dönüş Trafığı Hız İhlal Oranları



OTOBÜS SINIFI KURBAN BAYRAMI HIZ BİLGİLERİ

Ülkemizde **Otobüs** taşıt sınıfı için şehirlerarası yollarda geçerli olan **azami hız sınırı saatte 80 km**'dir.

Bu kurala göre aşağıdaki grafiklerde Kurban ve Ramazan Bayramları süresince meydana gelen Otobüs Trafığının en yoğun yaşandığı günlere ait (18-23 Aralık, 7-14 Ekim) hız bilgileri oransal olarak gösterilmektedir.

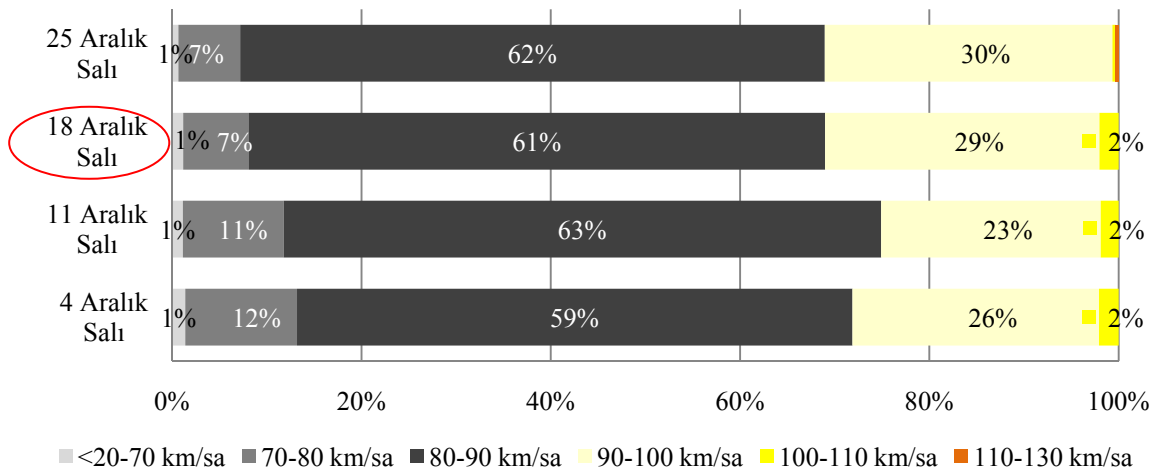

Grafik-B22-3 45 No'lu İstasyon Otobüs Sınıfı Kurban Bayramı Tatili Başlangıç Trafığı Hız İhlal Oranları

STRATEJİ GELİŞTİRME DAİRE BAŞKANLIĞI
ULAŞIM VE MALİYET ETÜTLERİ ŞUBESİ MÜDÜRLÜĞÜ

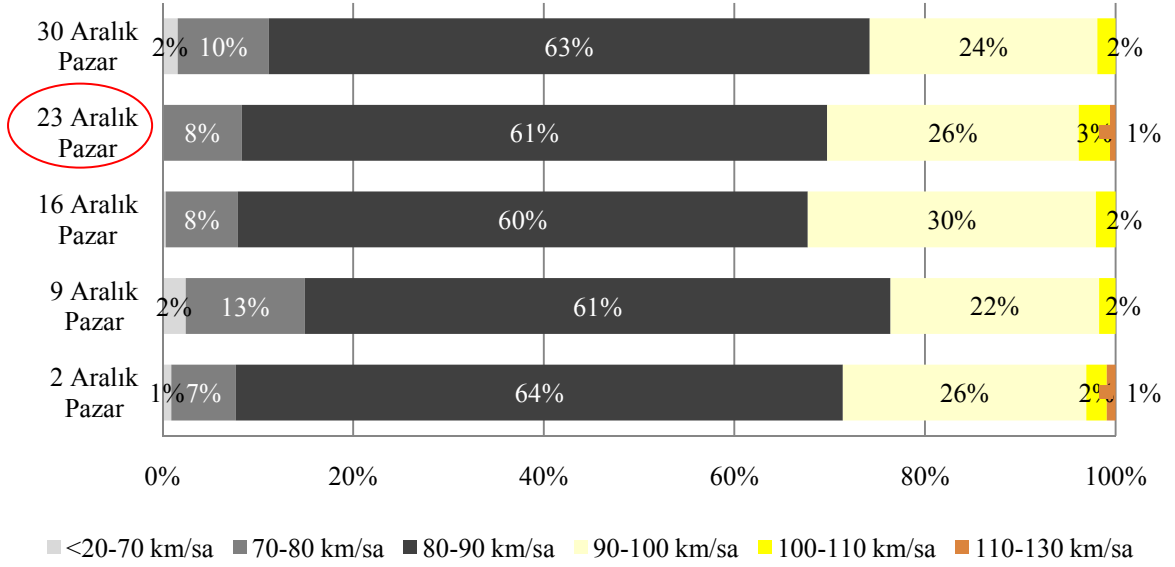

Grafik-B22-3.a 45 No'lu İstasyon Otobüs Sınıfı Kurban Bayramı Tatili Dönüş Trafiği Hız İhlal Oranları



OTOBÜS SINIFI RAMAZAN BAYRAMI HIZ BİLGİLERİ

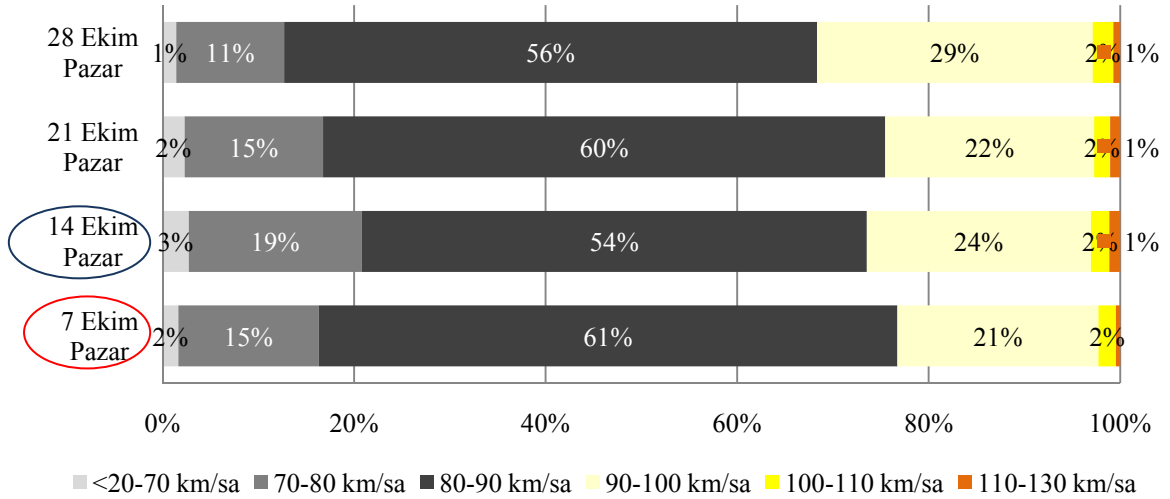

Grafik-B22-4 45 No'lu İstasyon Otobüs Sınıfı Ramazan Bayramı Tatili Başlangıç-Dönüş Trafiği Hız İhlal Oranları



KAMYON SINIFI KURBAN BAYRAMI HIZ BİLGİLERİ

Ülkemizde **Kamyon** taşıt sınıfı için şehirlerarası yollarda geçerli olan **azami hız sınırı saatte 80 km**'dir.

Bu kurala göre aşağıdaki grafiklerde Kurban ve Ramazan Bayramları süresince Toplam Taşıt Trafikinin en yoğun yaşandığı günlerde (18-23 Aralık, 11-14 Ekim) Kamyon Trafikine ait hız bilgileri oransal olarak gösterilmektedir.

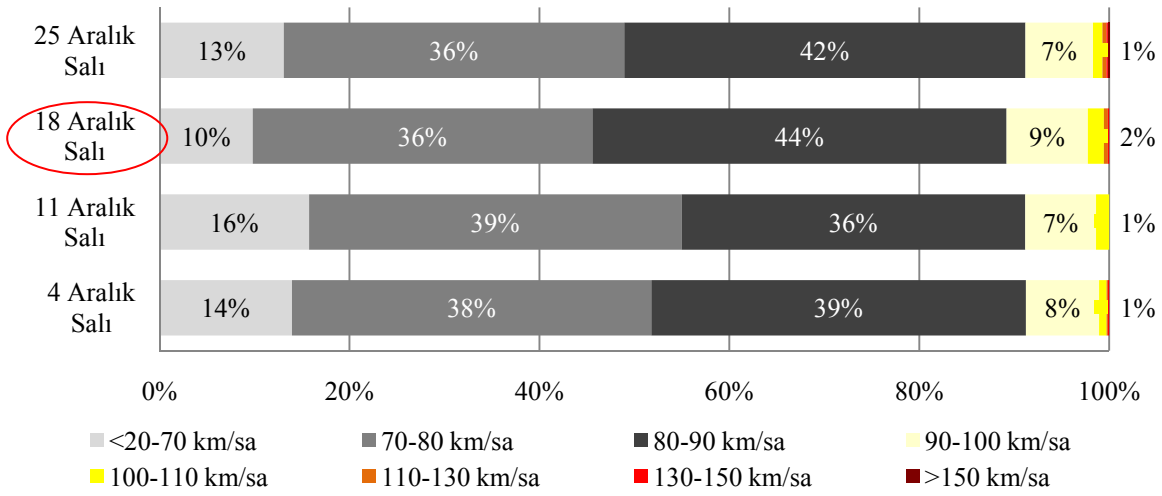

Grafik-B22-5 45 No'lu İstasyon Kamyon Sınıfı Kurban Bayramı Tatili Başlangıç Trafik Hız İhlal Oranları

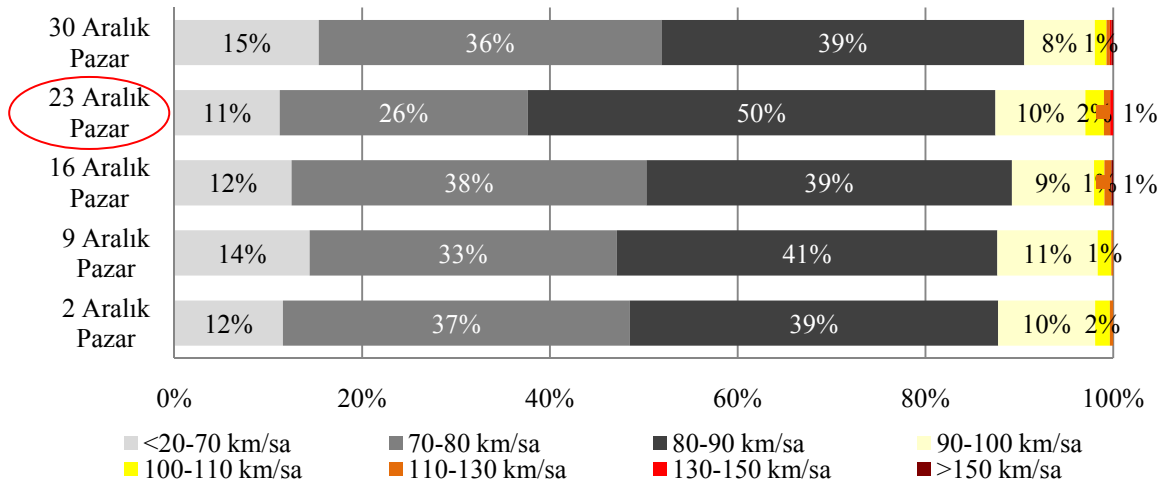

Grafik-B22-5.a 45 No'lu İstasyon Kamyon Sınıfı Kurban Bayramı Tatili Dönüş Trafik Hız İhlal Oranları



KAMYON SINIFI RAMAZAN BAYRAMI HIZ BİLGİLERİ

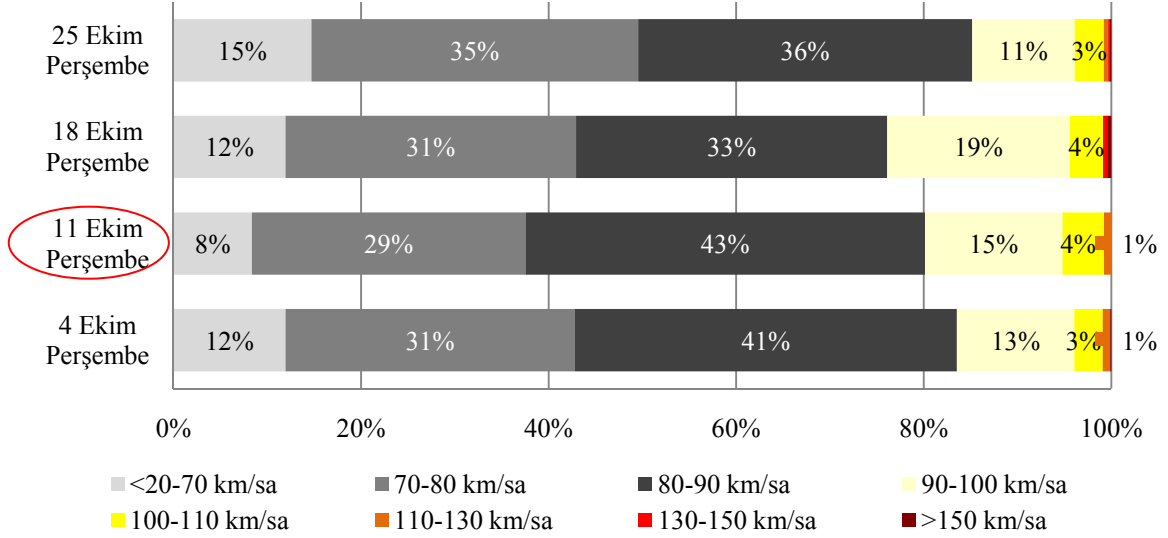

Grafik-B22-6 45 No'lu İstasyon Kamyon Sınıfı Ramazan Bayramı Tatili Başlangıç Trafikçi Hız İhlal Oranları

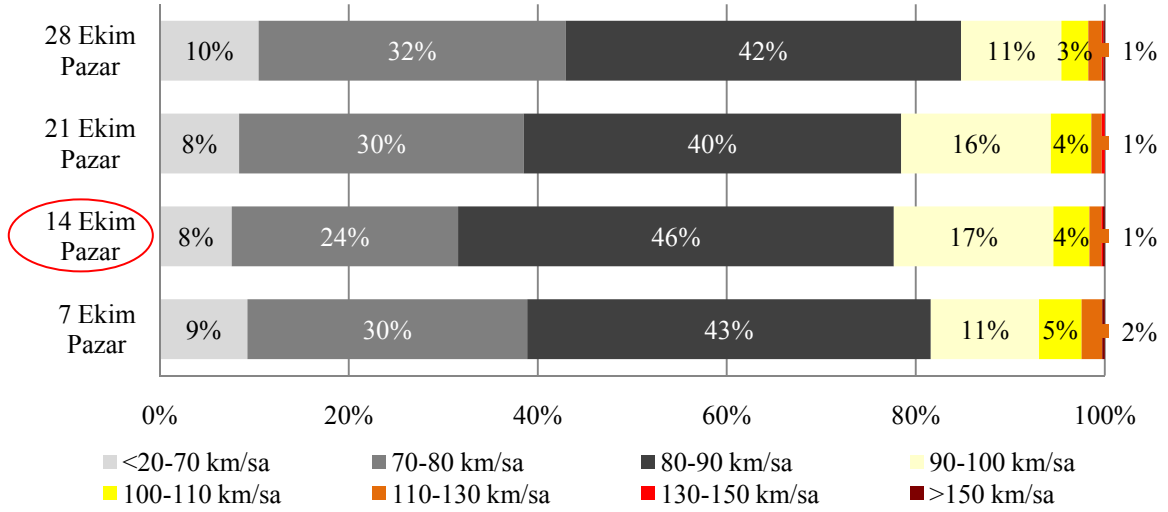

Grafik-B22-6.a 45 No'lu İstasyon Kamyon Sınıfı Ramazan Bayramı Tatili Dönüş Trafikçi Hız İhlal Oranları



KAMYON+RÖMORK, ÇEKİCİ+YARI RÖMORK SINIFI

RAMAZAN BAYRAMI HIZ BİLGİLERİ

Ülkemizde **Kamyon+Römork, Çekici+Yarı Römork** taşıt sınıfı için şehirlerarası yollarda geçerli olan **azami hız sınırı saatte 80 km'**dir.

Bu kurala göre aşağıdaki grafiklerde Kurban ve Ramazan Bayramları süresince Toplam Taşıt Trafikinin en yoğun yaşandığı günlerde (18-23 Aralık, 11-14 Ekim) Kamyon+Römork, Çekici+Yarı Römork Trafikine ait hız bilgileri oransal olarak gösterilmektedir.

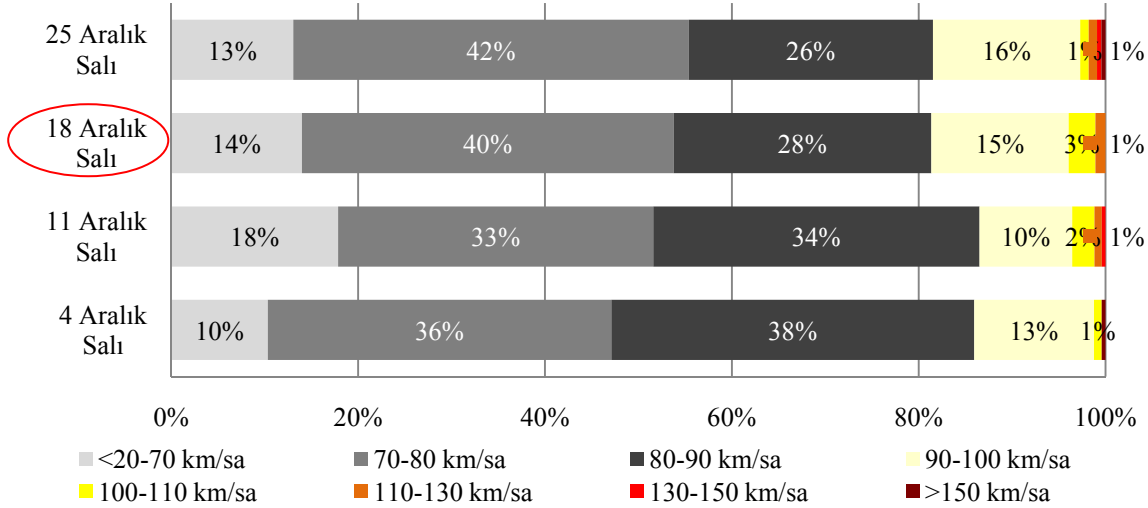

Grafik-B22-7 45 No'lu İstasyon Kamyon+Römork, Çekici+Yarı Römork Sınıfı Kurban Bayramı Tatili Başlangıç Trafik Hız İhlal Oranları

STRATEJİ GELİŞTİRME DAİRE BAŞKANLIĞI
ULAŞIM VE MALİYET ETÜTLERİ ŞUBESİ MÜDÜRLÜĞÜ

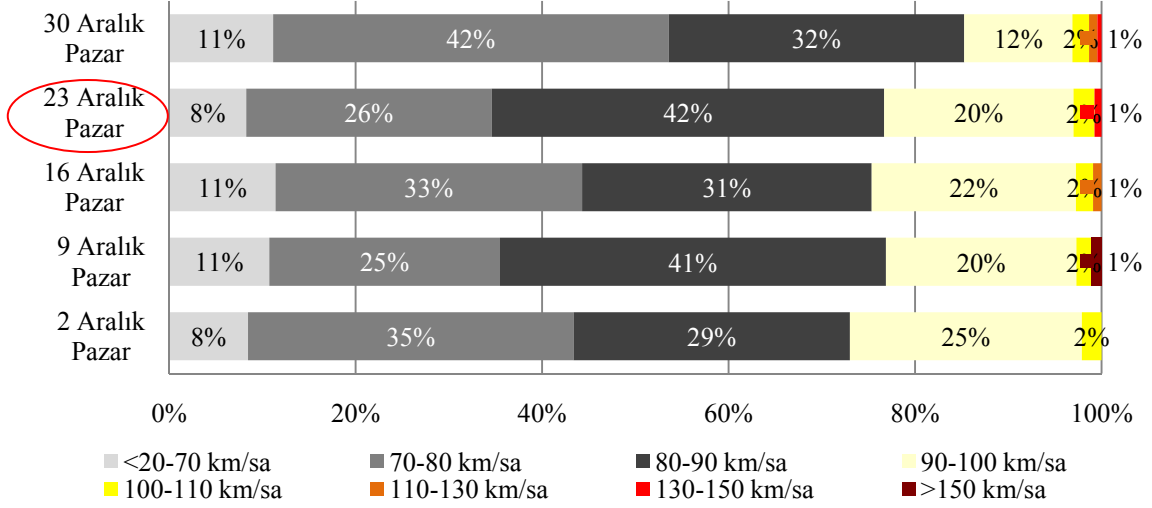

Grafik-B22-7.a 45 No'lu İstasyon Kamyon+Römork, Çekici+Yarı Römork Sınıfı Kurban Bayramı Tatili Dönüş Trafığı Hız İhlal Oranları



KAMYON+RÖMORK, ÇEKİCİ+YARI RÖMORK SINIFI

RAMAZAN BAYRAMI HIZ BİLGİLERİ

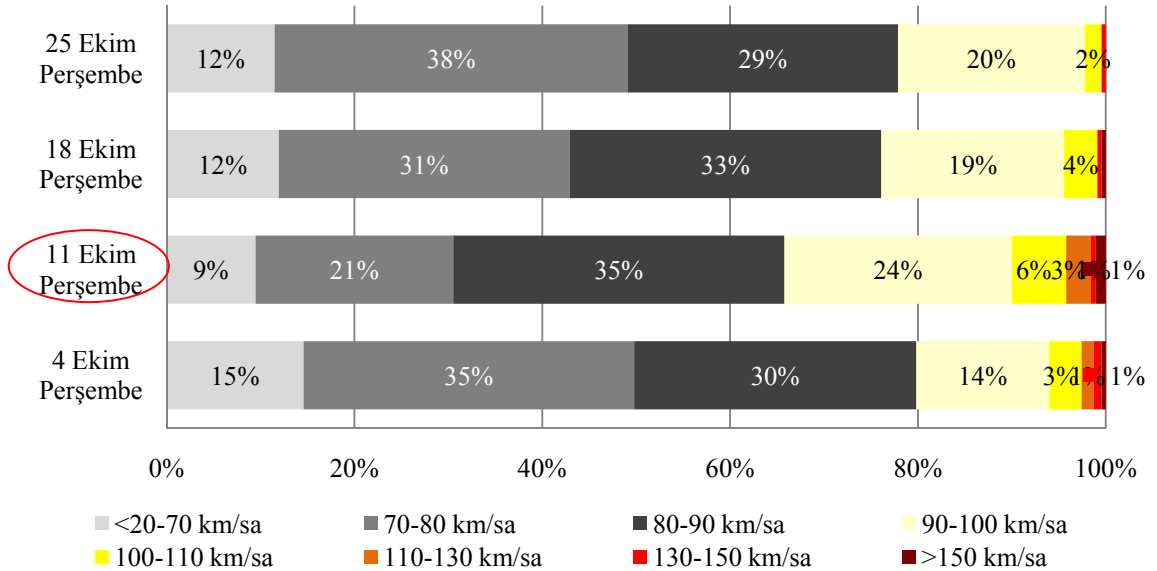

Grafik-B22-8 45 No'lu İstasyon Kamyon+Römork, Çekici+Yarı Römork Sınıfı Ramazan Bayramı Tatili Başlangıç Trafığı Hız İhlal Oranları

STRATEJİ GELİŞTİRME DAİRE BAŞKANLIĞI
ULAŞIM VE MALİYET ETÜTLERİ ŞUBESİ MÜDÜRLÜĞÜ

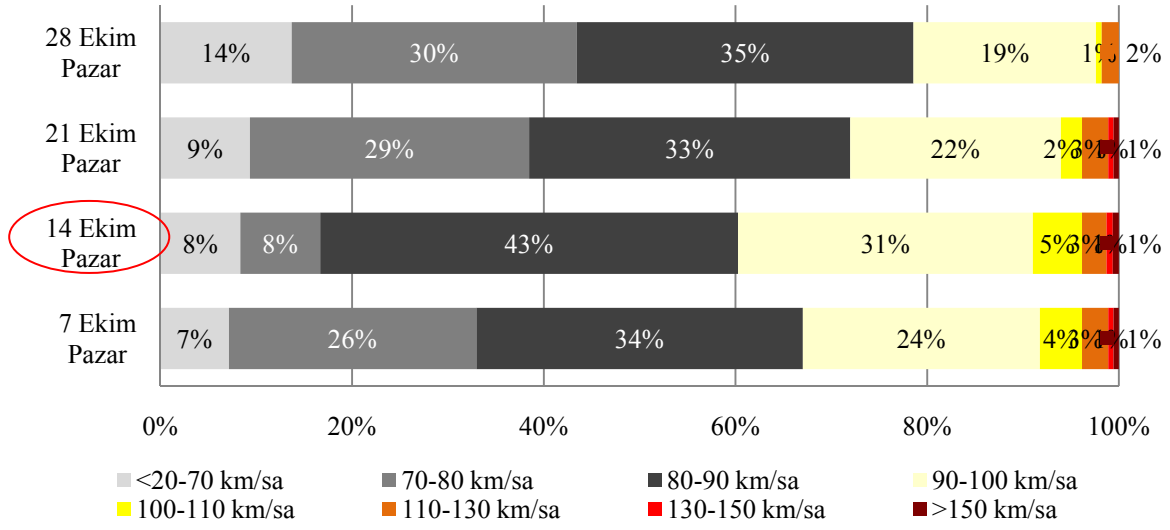

Grafik-B22-8.a 45 No'lu İstasyon Kamyon+Römork, Çekici+Yarı Römork Sınıfı
Ramazan Bayramı Tatili Dönüş Trafik Hız İhlal Oranları

EK-B23

46 NO'LU SÜREKLİ SAYIM VE SINIFLANDIRMA İSTASYONU (İnegöl-Domaniç) Ayrımı-Bozüyük (200-06 KKNö'lu Devlet Yolu)

KURBAN VE RAMAZAN BAYRAMI TATİLİ BAŞLANGIÇ-DÖNÜŞ GÜNLERİ HIZ İHLALLERİ (2007)

Bayram tatili trafiğinin başlangıç ve dönüş günü olarak belirlenen günler için Otomobil, Otobüs, Kamyon ve Kamyon+Römork, Çekici+Yarı Römork taşıt sınıflarının yaptıkları hız ihlalleri incelenmiştir. Trafiğin en yoğun olduğu bayram tatili günlerine ait hız bilgileri, hız verisi incelenen ay içindeki farklı haftaların aynı günlerindeki hız bilgileri ile birlikte değerlendirilerek, hız ihlal oranları kıyaslanmıştır.

ÖRNEK: 2007 yılının Aralık ayına rastlayan Kurban Bayramı süresinde Otomobil taşıt sınıfı için, trafiğin en yoğun olarak yaşandığı gün 19 Aralık Çarşamba olmuştur. Söz konusu tarihte yapılan hız ihlalleri 5-12 ve 26 Aralık Çarşamba günlerinde yapılan hız ihlal oranlarıyla kıyaslanmıştır.

Tablo-B23-1 46 No'lu İstasyon Kurban Bayramı Hız İhlal Oranları (2007)

OTOMOBİL									OTOBÜS								
Bayram Başlangıcı			Bayram Dönüşü			Bayram Başlangıcı			Bayram Dönüşü								
05.Ara	12.Ara	19.Ara	26.Ara	02.Ara	09.Ara	16.Ara	23.Ara	30.Ara	05.Ara	12.Ara	19.Ara	26.Ara	02.Ara	09.Ara	16.Ara	23.Ara	30.Ara
50,6%	53,1%	54,6%	51,2%	20,2%	41,8%	47,6%	52,1%	50,8%	37,8%	38,3%	42,6%	40,7%	22,4%	32,8%	44,3%	49,6%	39,8%
KAMYON									KAMYON+RÖMORK, ÇEKİCİ+YARI RÖMORK								
Bayram Başlangıcı			Bayram Dönüşü			Bayram Başlangıcı			Bayram Dönüşü								
05.Ara	12.Ara	19.Ara	26.Ara	02.Ara	09.Ara	16.Ara	23.Ara	30.Ara	05.Ara	12.Ara	19.Ara	26.Ara	02.Ara	09.Ara	16.Ara	23.Ara	30.Ara
30,2%	28,7%	49,8%	30,9%	19,4%	25,7%	29,3%	40,9%	30,4%	27,9%	29,2%	42,8%	31,4%	26,1%	25,0%	33,4%	41,4%	32,9%

Tablo-B23-2 46 No’lu İstasyon Ramazan Bayramı Hız İhlal Oranları (2007)

OTOMOBİL								OTOBÜS								
Bayram Başlangıcı				Bayram Dönüşü				Bayram Başlangıcı				Bayram Dönüşü				
04.Eki	11.Eki	18.Eki	25.Eki	07.Eki	14.Eki	21.Eki	28.Eki	04.Eki	11.Eki	18.Eki	25.Eki	01.Eki	08.Eki	15.Eki	22.Eki	29.Eki
54,7%	58,3%	53,7%	50,2%	50,3%	39,8%	54,8%	50,7%	40,1%	48,3%	41,6%	39,2%	41,9%	41,0%	41,1%	36,0%	38,4%
KAMYON								KAMYON+RÖMORK, ÇEKİCİ+YARI RÖMORK								
Bayram Başlangıcı				Bayram Dönüşü				Bayram Başlangıcı				Bayram Dönüşü				
04.Eki	11.Eki	18.Eki	25.Eki	07.Eki	14.Eki	21.Eki	28.Eki	04.Eki	11.Eki	18.Eki	25.Eki	07.Eki	14.Eki	21.Eki	28.Eki	
35,8%	47,9%	34,7%	32,0%	37,1%	40,3%	35,4%	34,4%	32,5%	47,6%	34,3%	29,9%	38,1%	50,4%	38,7%	36,5%	



OTOMOBİL SINIFI KURBAN BAYRAMI HIZ BİLGİLERİ

Ülkemizde **Otomobil** taşıt sınıfı için şehirlerarası yollarda geçerli olan **azami hız sınırı saatte 90 km**’dir.

Bu kurala göre aşağıdaki grafiklerde Kurban ve Ramazan Bayramları süresince meydana gelen Otomobil Trafikinin en yoğun yaşandığı günlere ait (19-23 Aralık, 11-14 Ekim) hız bilgileri oransal olarak gösterilmektedir.

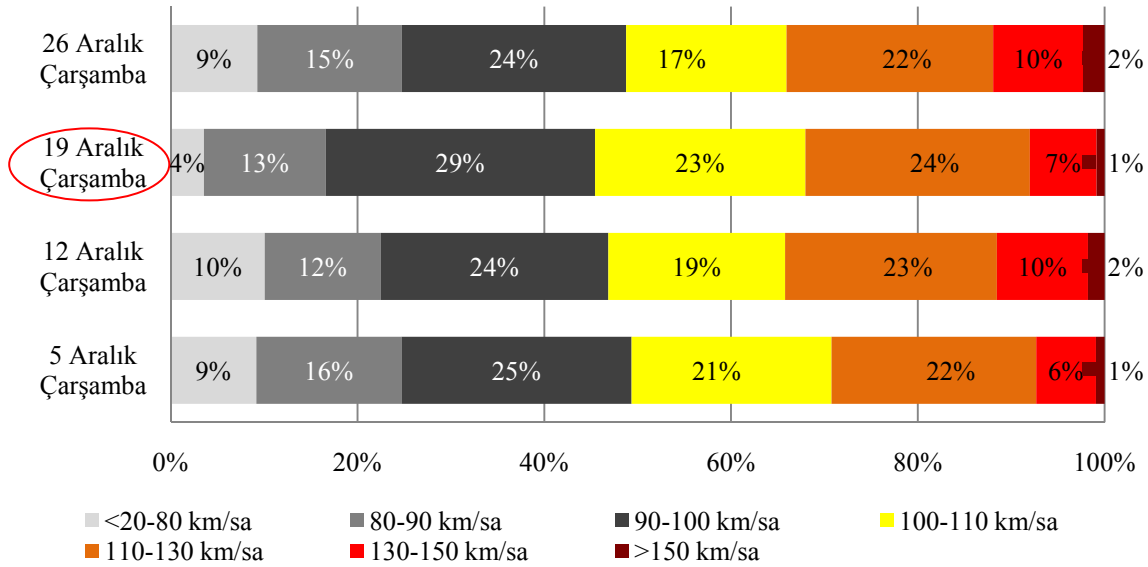

Grafik-B23-1 46 No’lu İstasyon Otomobil Sınıfı Kurban Bayramı Tatili Başlangıç Trafik Hız İhlal Oranları

STRATEJİ GELİŞTİRME DAİRE BAŞKANLIĞI
ULAŞIM VE MALİYET ETÜTLERİ ŞUBESİ MÜDÜRLÜĞÜ

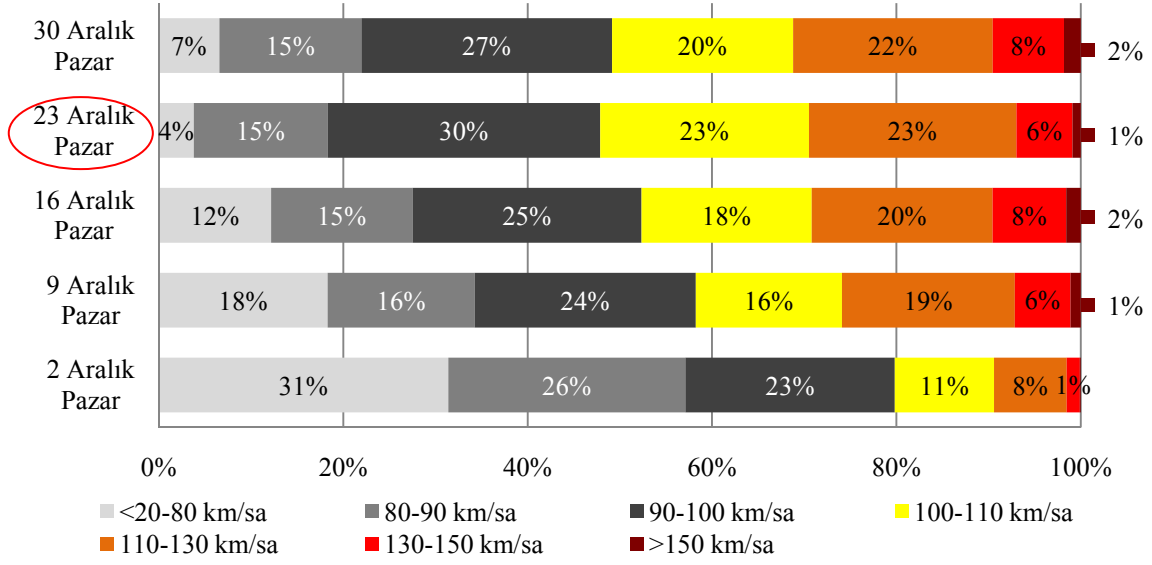

Grafik-B23-1.a 46 No'lu İstasyon Otomobil Sınıfı Kurban Bayramı Tatili Dönüş Trafikçi Hız İhlal Oranları



OTOMOBİL SINIFI RAMAZAN BAYRAMI HIZ BİLGİLERİ

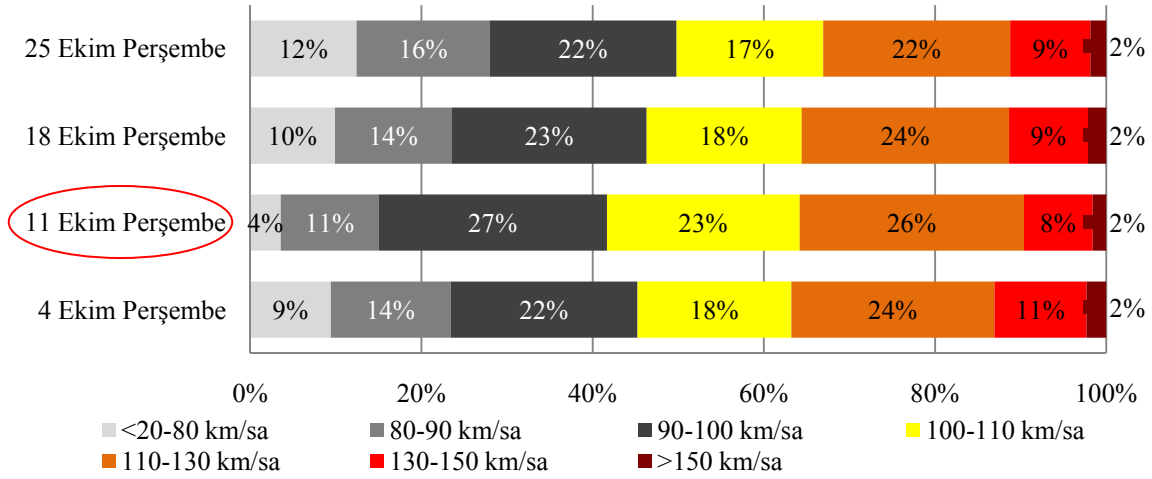

Grafik-B23-2 46 No'lu İstasyon Otomobil Sınıfı Ramazan Bayramı Tatili Başlangıç Trafikçi Hız İhlal Oranları

STRATEJİ GELİŞTİRME DAİRE BAŞKANLIĞI
ULAŞIM VE MALİYET ETÜTLERİ ŞUBESİ MÜDÜRLÜĞÜ

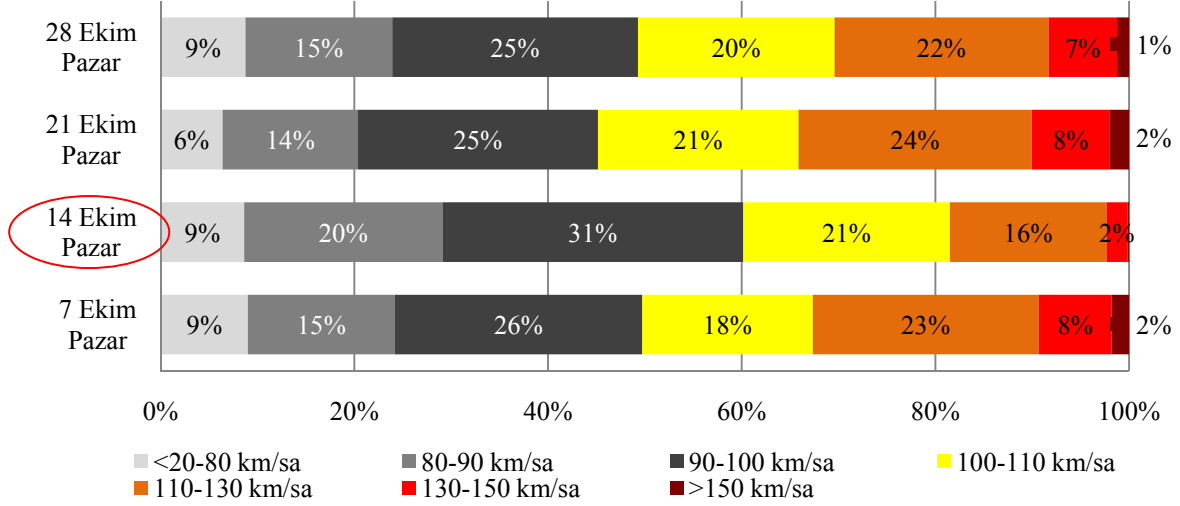

Grafik-B23-2.a 46 No'lu İstasyon Otomobil Sınıfı Ramazan Bayramı Tatili Dönüş Trafığı Hız İhlal Oranları



OTOBÜS SINIFI KURBAN BAYRAMI HIZ BİLGİLERİ

Ülkemizde **Otobüs** taşıt sınıfı için şehirlerarası yollarda geçerli olan **azami hız sınırı saatte 80 km**'dir.

Bu kurala göre aşağıdaki grafiklerde Kurban ve Ramazan Bayramları süresince meydana gelen Otobüs Trafığının en yoğun yaşandığı günlere ait (19-23 Aralık, 11-15 Ekim) hız bilgileri oransal olarak gösterilmektedir.

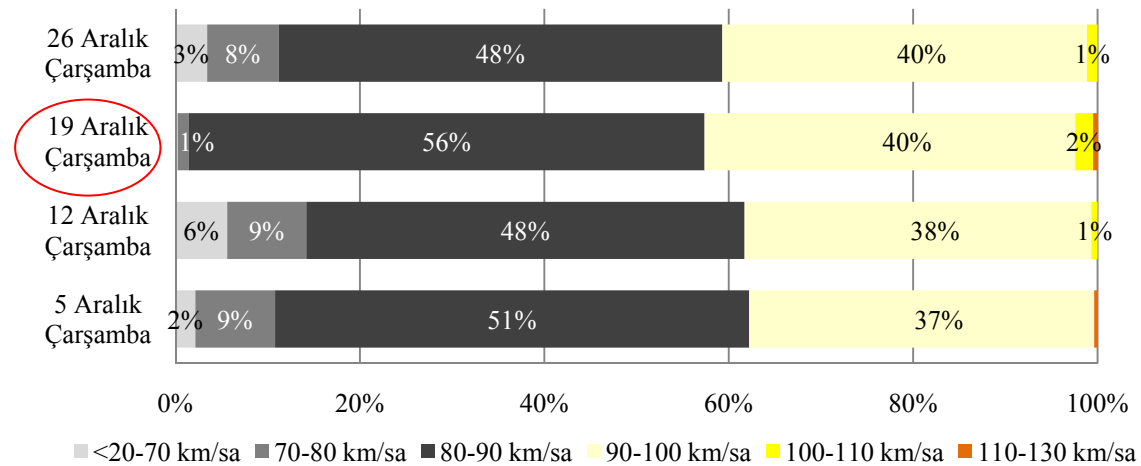

Grafik-B23-3 46 No'lu İstasyon Otobüs Sınıfı Kurban Bayramı Tatili Başlangıç Trafığı Hız İhlal Oranları

STRATEJİ GELİŞTİRME DAİRE BAŞKANLIĞI
ULAŞIM VE MALİYET ETÜTLERİ ŞUBESİ MÜDÜRLÜĞÜ

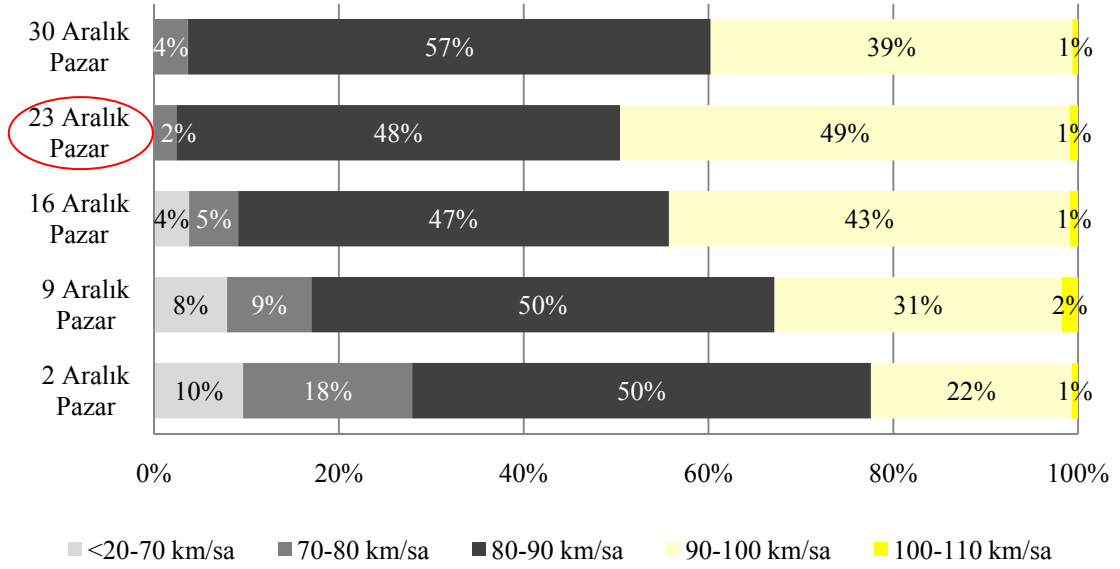

Grafik-B23-3.a 46 No'lu İstasyon Otobüs Sınıfı Kurban Bayramı Tatili Dönüş Trafiği Hız İhlal Oranları



OTOBÜS SINIFI RAMAZAN BAYRAMI HIZ BİLGİLERİ

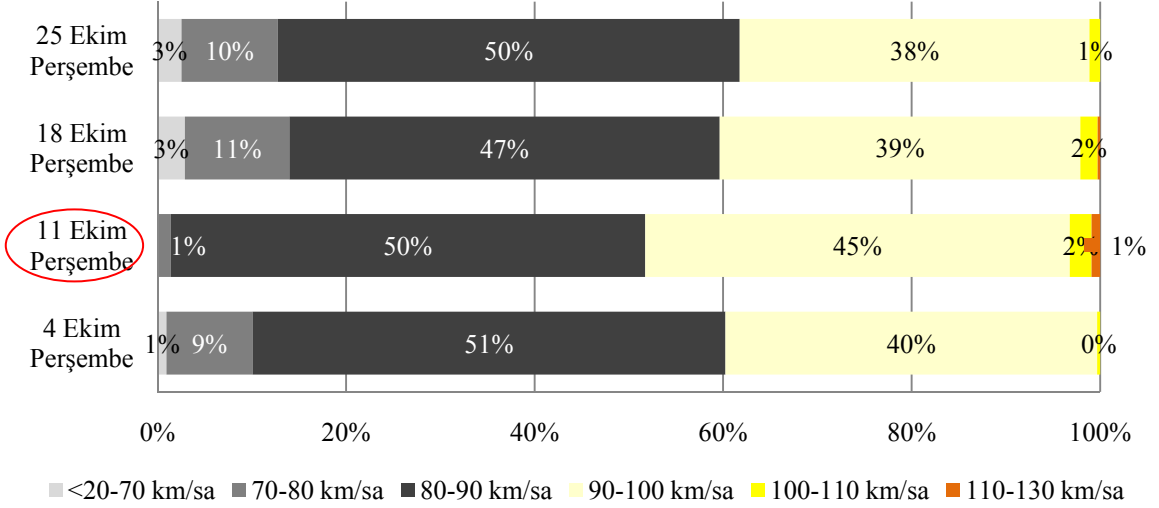

Grafik-B23-4 46 No'lu İstasyon Otobüs Sınıfı Ramazan Bayramı Tatili Başlangıç Trafiği Hız İhlal Oranları

STRATEJİ GELİŞTİRME DAİRE BAŞKANLIĞI
ULAŞIM VE MALİYET ETÜTLERİ ŞUBESİ MÜDÜRLÜĞÜ

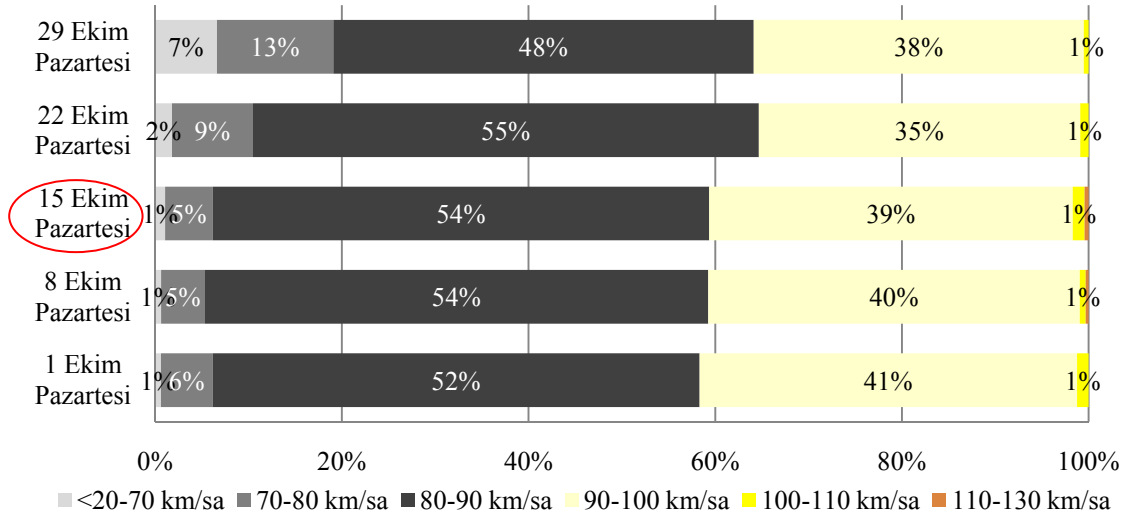

Grafik-B23-4.a 46 No'lu İstasyon Otobüs Sınıfı Ramazan Bayramı Tatili Dönüş Trafik Hız İhlal Oranları



KAMYON SINIFI KURBAN BAYRAMI HIZ BİLGİLERİ

Ülkemizde **Kamyon** taşıt sınıfı için şehirlerarası yollarda geçerli olan **azami hız sınırı saatte 80 km**'dir.

Bu kurala göre aşağıdaki grafiklerde Kurban ve Ramazan Bayramları süresince Toplam Taşıt Trafikinin en yoğun yaşandığı günlerde (19-23 Aralık, 11-14 Ekim) Kamyon Trafikine ait hız bilgileri oransal olarak gösterilmektedir.

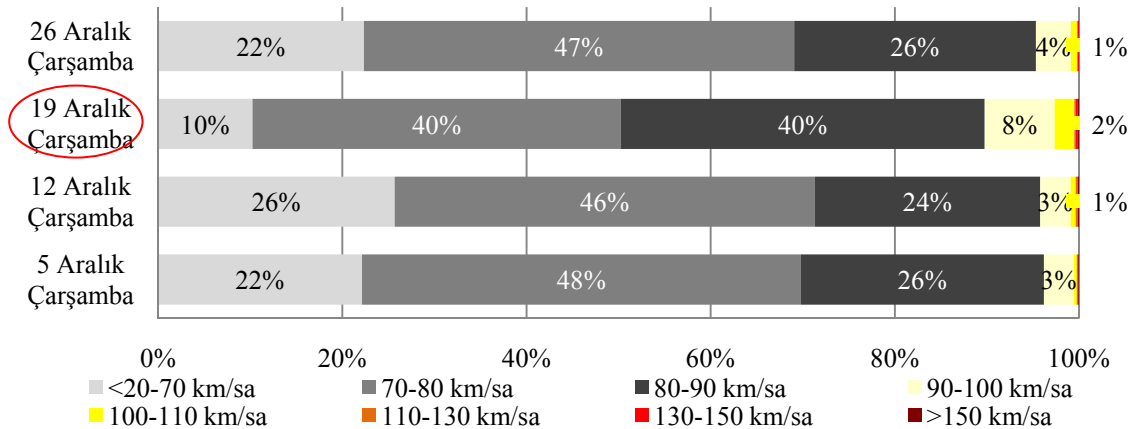

Grafik-B23-5 46 No'lu İstasyon Kamyon Sınıfı Kurban Bayramı Tatili Başlangıç Trafik Hız İhlal Oranları

STRATEJİ GELİŞTİRME DAİRE BAŞKANLIĞI
ULAŞIM VE MALİYET ETÜTLERİ ŞUBESİ MÜDÜRLÜĞÜ

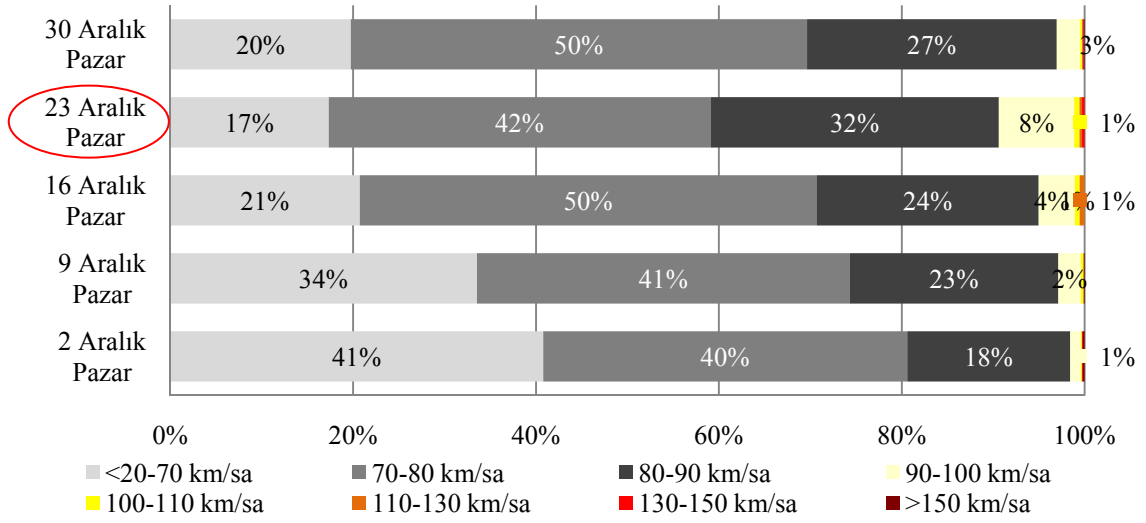

Grafik-B23-5.a 46 No'lu İstasyon Kamyon Sınıfı Kurban Bayramı Tatili Dönüş Trafiği Hız İhlal Oranları



KAMYON SINIFI RAMAZAN BAYRAMI HIZ BİLGİLERİ

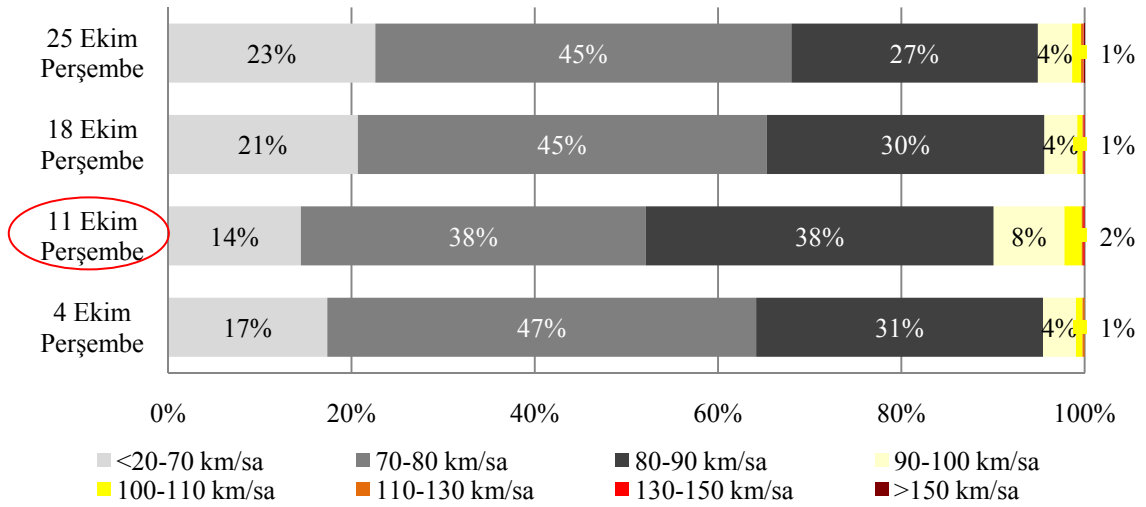

Grafik-B23-6 46 No'lu İstasyon Kamyon Sınıfı Ramazan Bayramı Tatili Başlangıç Trafiği Hız İhlal Oranları

STRATEJİ GELİŞTİRME DAİRE BAŞKANLIĞI
ULAŞIM VE MALİYET ETÜTLERİ ŞUBESİ MÜDÜRLÜĞÜ

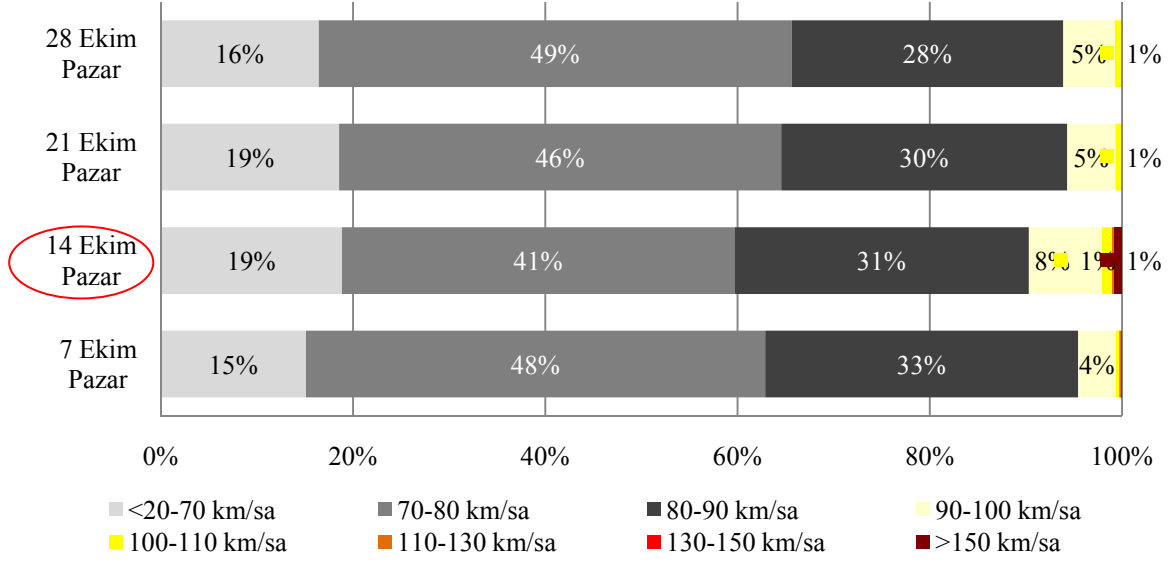

Grafik-B23-6.a 46 No'lu İstasyon Kamyon Sınıfı Ramazan Bayramı Tatili Dönüş Trafik Hız İhlal Oranları



KAMYON+RÖMORK, ÇEKİCİ+YARI RÖMORK SINIFI

RAMAZAN BAYRAMI HIZ BİLGİLERİ

Ülkemizde **Kamyon+Römork, Çekici+Yarı Römork** taşıt sınıfı için şehirlerarası yollarda geçerli olan **azami hız sınırı saatte 80 km**'dir.

Bu kurala göre aşağıdaki grafiklerde Kurban ve Ramazan Bayramları süresince Toplam Taşıt Trafikinin en yoğun yaşandığı günlerde (19-23 Aralık, 11-14 Ekim) Kamyon+Römork, Çekici+Yarı Römork Trafikine ait hız bilgileri oransal olarak gösterilmektedir.

STRATEJİ GELİŞTİRME DAİRE BAŞKANLIĞI
ULAŞIM VE MALİYET ETÜTLERİ ŞUBESİ MÜDÜRLÜĞÜ

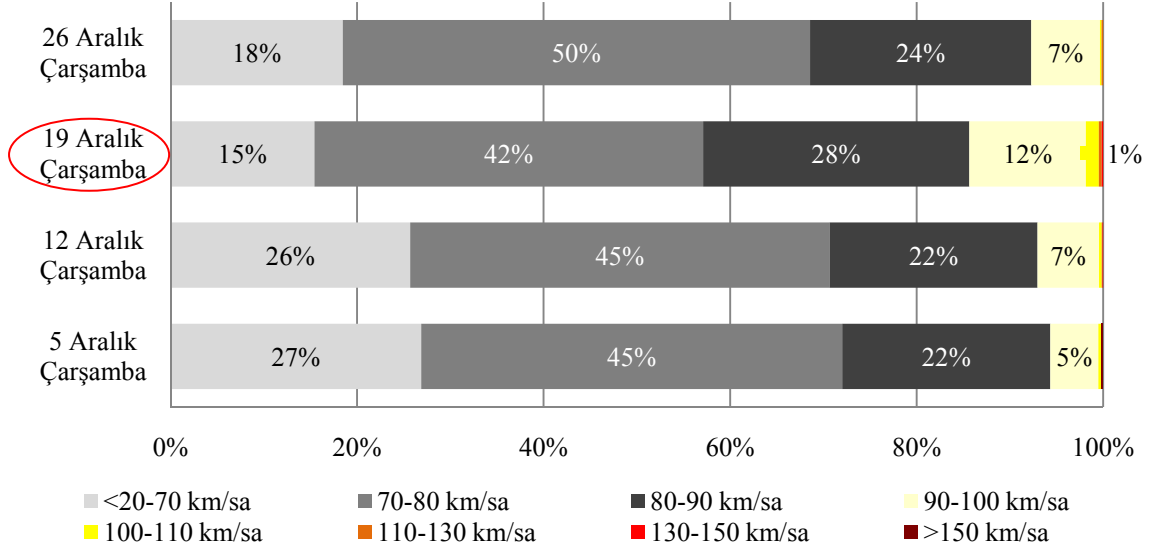

Grafik-B23-7 46 No'lu İstasyon Kamyon+Römork, Çekici+Yarı Römork Sınıfı Kurban Bayramı Tatili Başlangıç Trafığı Hız İhlal Oranları

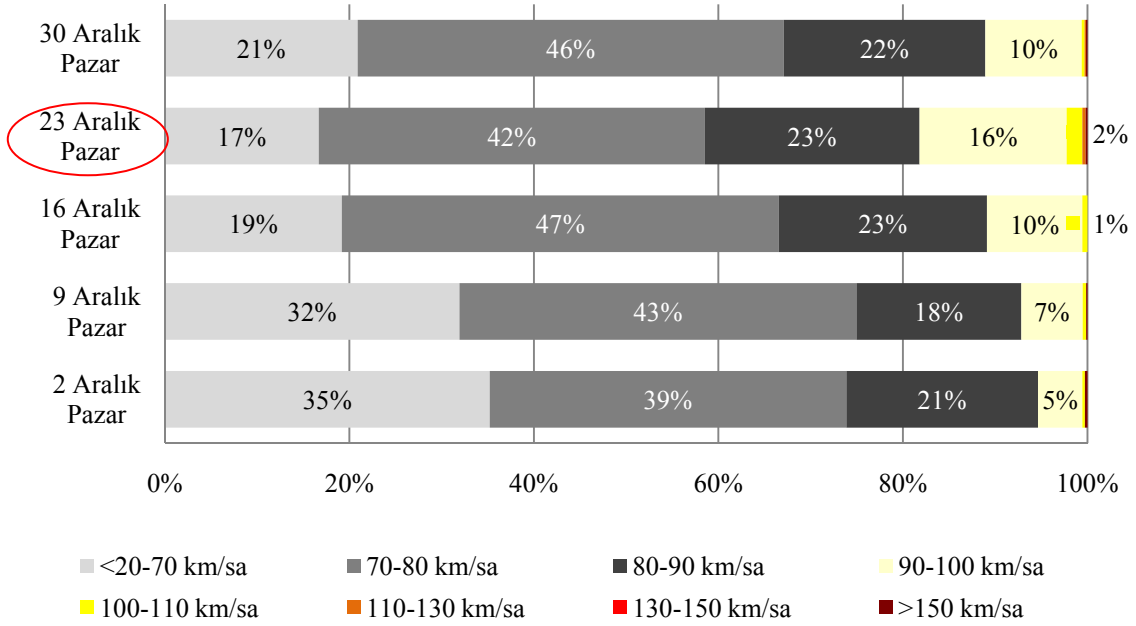

Grafik-B23-7.a 46 No'lu İstasyon Kamyon+Römork, Çekici+Yarı Römork Sınıfı Kurban Bayramı Tatili Dönüş Trafığı Hız İhlal Oranları



KAMYON+RÖMORK, ÇEKİCİ+YARI RÖMORK SINIFI

RAMAZAN BAYRAMI HIZ BİLGİLERİ

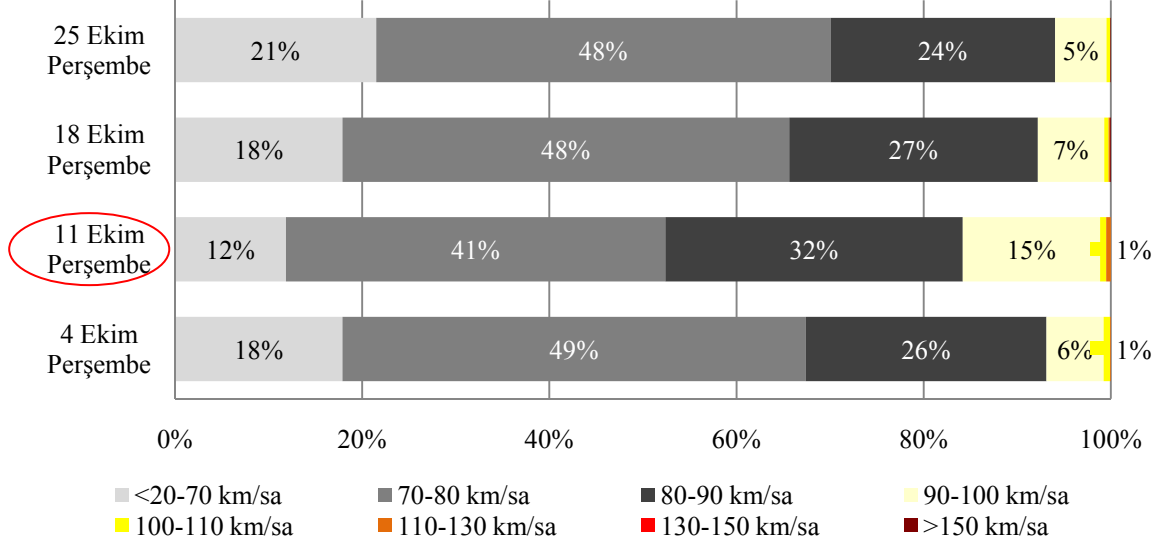

Grafik-B23-8 46 No'lu İstasyon Kamyon+Römork, Çekici+Yarı Römork Sınıfı
Ramazan Bayramı Tatili Başlangıç Trafığı Hız İhlal Oranları

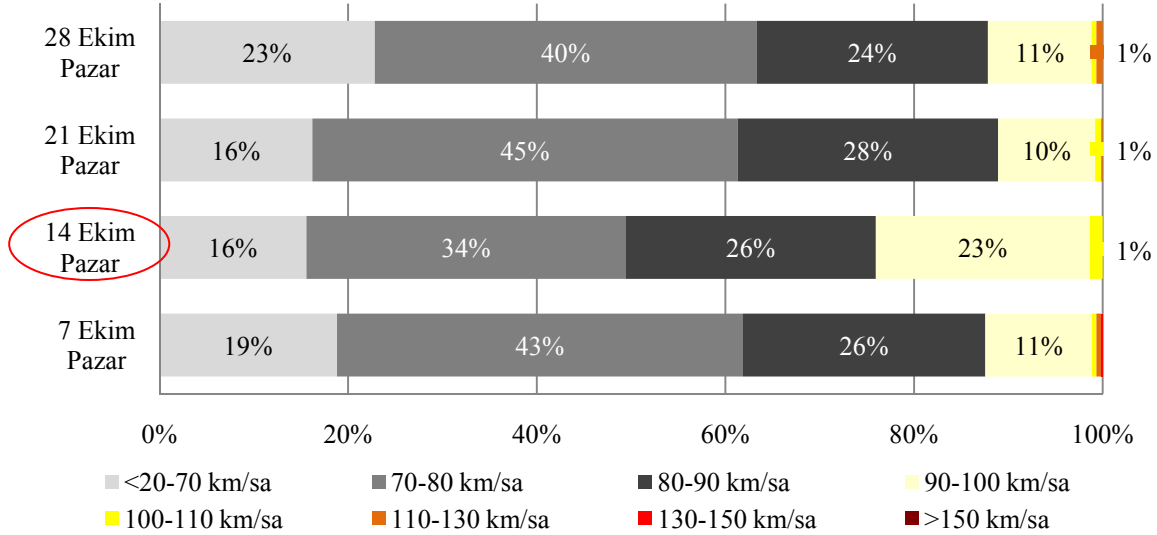

Grafik-B23-8.a 46 No'lu İstasyon Kamyon+Römork, Çekici+Yarı Römork Sınıfı
Ramazan Bayramı Tatili Dönüş Trafığı Hız İhlal Oranları

**T.C.
ULAŖTIRMA BAKANLIđI
KARAYOLLARI GENEL MÜDÜRLÜđÜ**

İnönü Bulvarı 06100 Yücetepe/ANKARA

**Tel: (312) 415 7000 Fax: (312) 415 7862
Web Adresi: <http://kgm.gov.tr>**

NİSAN 2009