KARAYOLLARI GENEL MÜDÜRLÜĞÜ

ARAŞTIRMA VE GELİŞTİRME DAİRESİ BAŞKANLIĞI DENEY HİZMETİ AKIŞ DİYAGRAMI

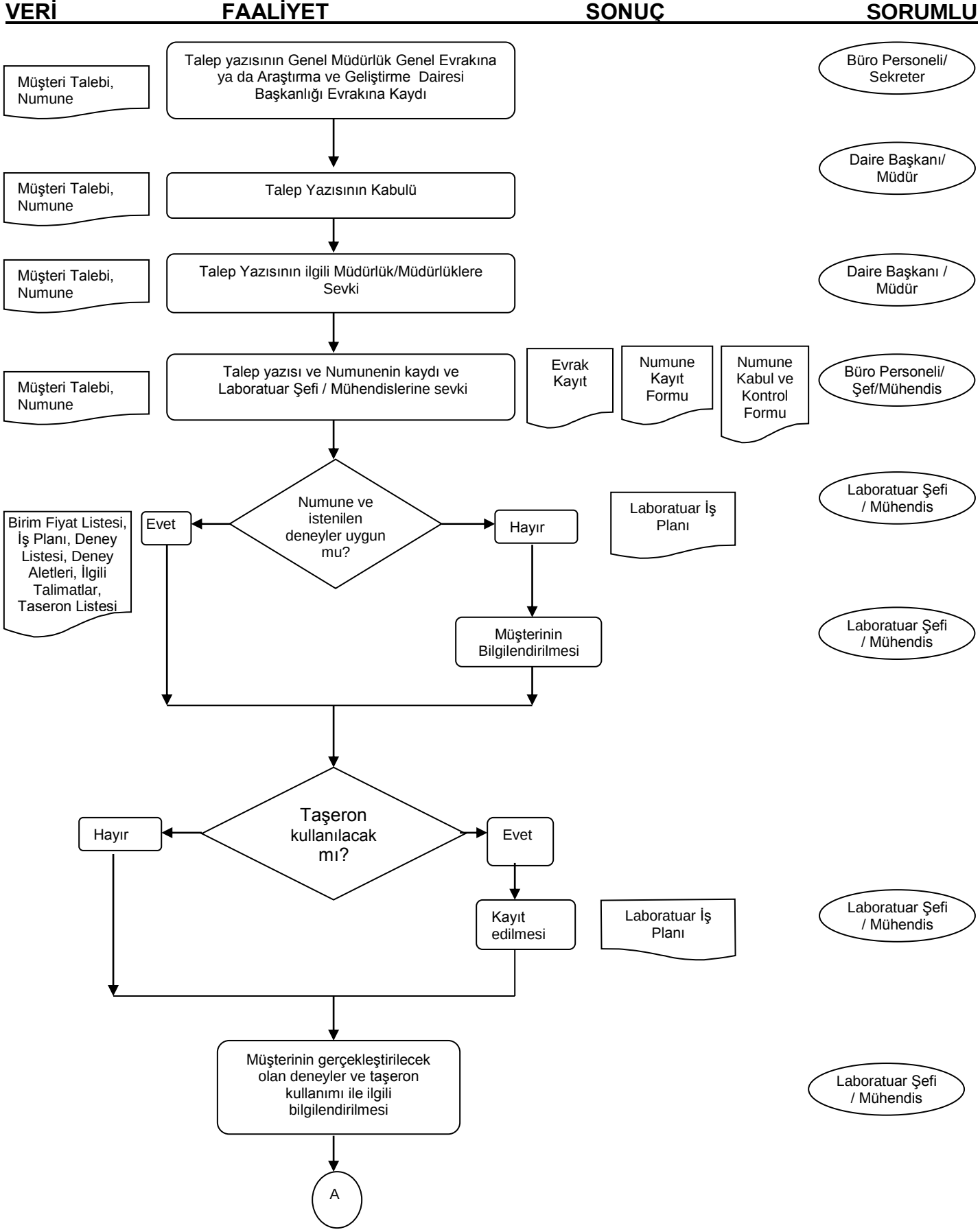

ARAŞTIRMA VE GELİŞTİRME DAİRESİ BAŞKANLIĞI DENEY HİZMETİ AKIŞ DİYAGRAMI

VERİ	FAALİYET	SONUÇ	SORUMLU
	A		
	Müşteri gerçekleştirilecek deneyleri ve taşeron laboratuar kullanımını kabul ediyor mu?		
	Hayır	Numunenin Müşteriye iadesi ve talep yazısının Gerçekleştirilemeyen İşler Dosyasına kaldırılması	Büro Personeli
	Evet		
Müşteri Talebi, Birim Fiyat Kitabı	Hizmet tutarlarının birim fiyat listesine göre Protokollü olarak hesaplanması		Laboratuar Şefi / Mühendis
	1.Keşif Özetinin hazırlanması		Laboratuar Şefi / Mühendis
	Protokolün hazırlanması		Büro Personeli
	Protokolün imzalanması		Mühendis / Laboratuar Şefi / Müdür / Müşteri
	Protokolün Onaylanması.		Daire Başkanı
	Tutarın KGM hesabına yatırılması	Para Makbuzu	Müşteri
İlgili Deney/Cihaz Talimatları	AR-GE Dairesi Başkanlığı Laboratuarlarının veya Taşeron Laboratuarların Deneyi Gerçekleştirmesi	İlgili deney formları	Laboratuar Personeli
	B		

VERİ	FAALİYET	SONUÇ	SORUMLU
	B		
	Müşterinin Laboratuar Şefi veya Mühendisi ile görüşerek 1. Keşif Özetinde yer alan deneylerden biri veya birkaçını iptal etmesi veya yeni deney talebinde bulunması durumunda 2. Keşif Özeti Formunun hazırlanması. 1. ve 2. keşif özeti arasındaki fark müşteriden talep edilmesi veya müşteriye iade edilmesi.	2. Keşif Özeti Formu	Laboratuar Şefi/Mühendisi
Deney Formları/ Taşeron Laboratuar Raporu	Taşeron Laboratuardan sonuçların alınması		Laboratuar Şefi/Mühendisi
	Raporun hazırlanması	Deney Raporu	Laboratuar Şefi/Mühendisi
Rapor Kontrol Formu	Raporda Hata var mı? — Hayır / Evet		Laboratuar Şefi/Mühendisi
	Düzeltmelerin yapılması	Deney Raporu	Laboratuar Şefi/Mühendisi
	Üst yazının hazırlanması	Üst Yazı	Büro Personeli
	Üst yazının ve raporun imzalanması	Üst Yazı	Laboratuar Şefi/Mühendisi/ Müdür
	Üst Yazının onaylanması	Üst Yazı	Daire Başkanı
	Üst yazıya evrak numarası ve çıkış tarihi verilmesi	Üst Yazı	Büro Personeli
	Üst yazı ve eklerinin müşteriye iletilmesi	Giden Evrak Kayıt Formu	Büro Personeli